Azienda Ospedaliera San Gerardo

REGIONE LOMBARDIA
DIREZIONE GENERALE SANITA'
U.O. ECONOMICO FINANZIARIA
STRUTTURA BILANCI,COSTI E EQUILIBRIO ECONOMICO FINANZIARIO DI SISTEMA

Piazza Città di Lombardia, 1
20124 Milano

OGGETTO: NOTA TRASMISSIONE BILANCIO D'ESERCIZIO 2014

Con la presente si trasmette l'atto n°**845** del **09.09.2015** di approvazione del bilancio d'esercizio 2014 composto da:

1. ATTO DI APPROVAZIONE BILANCIO;
2. BILANCIO DI ESERCIZIO;
3. NOTA INTEGRATIVA DESCRITTIVA;
4. RELAZIONE SULLA GESTIONE;
5. MODELLO A : DETTAGLIO COSTI DEL PERSONALE;
6. TABELLA DI RICOGNIZIONE DELLA SPESA AI SENSI DELLA DRG 1185 DEL 2013;
7. TABELLE DI DETTAGLIO DEL PERSONALE;
8. ALLEGATI ALLA RELAZIONE SULLA GESTIONE (CE E SP ANNO 2014, LA ANNO 2014)
9. MODELLO LA

VERBALE DEL COLLEGIO SINDACALE : allegato ____ non allegato **X** (Contrassegnare con una **X** l'opzione)

Il sottoscritto **CASPANI MARIO** che invia la presente nota di trasmissione per il deposito del bilancio aziendale, ai fini del controllo della Giunta Regionale di cui all'art.18, comma 6, L.R. 33/2009, dichiara ai sensi degli artt. 38, comma 3 bis e 47 del DPR 445/2000 e art. 22 comma 3 D.Lgs n°82/2005, che gli atti e i documenti sopra elencati inclusi nel documento elettronico in formato PDF, composto da n° **361** pagine numerate da **1** a **361** , inviato in via informatica attraverso la Piattaforma BILANCI WEB- SCRIBA, sono conformi ai corrispondenti documenti originali e autografati in originale depositati presso la sede legale dell'Azienda .

Firmato digitalmente ex art. 24 D.Lgs 82/2005

Il Dirigente U.O. Economico Finanziaria

CASPANI MARIO

R.I.S.C.R.I.B.A.

Azienda Ospedaliera San Gerardo

Ospedale di rilievo nazionale e di alta specializzazione convenzionato con l'Università degli Studi di Milano-Bicocca
Sede Legale: Via Pergolesi 33 – 20900 Monza

DECRETO N. **845**	DEL **9 SETT. 2015**

Oggetto: **Bilancio d'esercizio 2014 – Riscontro Ordinanza Istruttoria e contestuale riapprovazione.**

IL DIRETTORE GENERALE

RICHIAMATI:

- la D.G.R. n. X/1740 del 30.4.2014 "Determinazioni in ordine alla Direzione dell'Azienda Ospedaliera S. Gerardo di Monza", con cui la Giunta Regionale ha nominato la dott.ssa Simonetta Cinzia Bettelini Direttore Generale dell'Azienda Ospedaliera San Gerardo di Monza, con decorrenza dal 30.4.2014 (data di approvazione della D.G.R.) fino al 31.12.2015, ai sensi di quanto disposto dal D.Lgs 30.12.1992, n. 502 (artt. 3 e 3bis) e s.m.i., dalla L.R. 30.12.2009, n. 33 (art. 12) e s.m.i;

- il decreto n. 1 del 5.5.2014 di formale presa d'atto, ad ogni conseguente effetto, della nomina della dott.ssa Simonetta Cinzia Bettelini quale Direttore Generale dell'Azienda Ospedaliera S. Gerardo di Monza;

PREMESSO che con decreto 25 maggio 2015, n. 477 si è provveduto, in ottemperanza a quanto disposto dalla Direzione Generale Sanità con le note 11.05.2015, 14.05.2015, 18.05.2015 ed in linea con i contenuti del decreto del D.G.S. 25.05.2015, n. 4242, all'approvazione del Bilancio d'esercizio 2014;

ACCERTATO che con nota prot. H1.2015.0020276 del 06.07.2015, la Direzione Generale Salute disponeva l'interruzione dei termini per l'esame del Bilancio richiedendo i seguenti chiarimenti e/o integrazioni:

A) BILANCI,COSTI E EQUILIBRIO ECONOMICO FINANZIARIO DI SISTEMA

R.S.R.I.B.A.

Azienda Ospedaliera San Gerardo

Sistema Sanitario Regione Lombardia

CONTO ECONOMICO

3. *Allineamento differenze cassa 2014*
Ai fini della riconciliazione delle scritture di cassa mensili e dei crediti e debiti tra la GSA e le Aziende Sanitarie Lombarde, così come previsto dal D.lgs: 118/2011, si richiede di precisare come sono state trattate contabilmente le differenze di cassa, di competenza 2014, derivate dalle variazioni intervenute a seguito del Decreto n. 4242 del 25.05.2015, ed esposte in basso avendo cura di precisare i contributi ed i dati contabili sui quali sono confluite:

CODICE ENTE	DESCRIZIONE ENTE	DESCRIZIONE DETTAGLIO	ASSEGNAZIONE DEF 2014 DDG4242 25.5.2014	CASSA EROGATA COMPETENZA 2014	DELTA ECCEDENTE
977	AO Monza	Altri contributi da regione: storicizzazione anni precedenti	3.839.000,00	4.117.513,46	278.513,46

4. *Mobilità extraregionale*
L'azienda ha scritto erroneamente nel conto di bilancio relativo alla mobilità passiva extraregione "Sangue ed emocomponenti acquistati extraregione" un valori pari a 385 mila euro. Si prega di procedere a diversa allocazione.

5. *Verifica allineamento costi e ricavi intercompany*
Rispetto alle voci intercompany relative alle linee di attività di governo regionale si rilevano i seguenti disallineamenti rispetto alla **prestazioni di ricovero (DRG)** nei confronti dell'ASL di Milano 2 come evidenziato di seguito:

A.2 Proventi e ricavi diversi				Delta		
410201001001000000	ricavi per prestazioni drg per la asl di appartenenza				acquisto di drg da strutture pubbliche ubicate nel proprio territorio: AO/Fondazioni pubbliche	420101006001010000
410201001002000000	ricavi per prestazioni drg per altre asl lombarde	3.207	2.811	396	acquisto di drg da strutture pubbliche ubicate in altre provincie della Lombardia: AO/Fondazioni pubbliche	420101006001030000
		3.207	2.811	396		

Sono stati rilevati disallineamenti rispetto alle **sopravvenienze e insussistenze** come di seguito evidenziato:

AO SAN GERARDO VS AO LECCO

				Delta		
710301000000000000	sopravvenienze e insussistenze attive verso ASL/AO/Fondazioni della Regione	3		3	sopravvenienze e insussistenze attive verso ASL/AO/Fondazioni della Regione relative alla mobilità intraregionale	720401000000000000
			30	- 30	altre sopravvenienze e insussistenze passive verso ASL/AO/Fondazione della regione	720401500000000000
		3	30	- 27		

AO SAN GERARDO VS AO ICP

				Delta		
720401000000000000	sopravvenienze e insussistenze passive verso ASL/AO/Fondazioni della Regione relative alla mobilità intraregionale		13	- 13	sopravvenienze e insussistenze attive verso ASL/AO/Fondazioni della Regione	710301000000000000
720401500000000000	altre sopravvenienze e insussistenze passive verso ASL/AO/Fondazione della regione			-		
		-	13	- 13		

AO SAN GERARDO VS AO VIMERCATE

				Delta		
720401000000000000	sopravvenienze e insussistenze passive verso ASL/AO/Fondazioni della Regione relative alla mobilità intraregionale		26	- 26	sopravvenienze e insussistenze attive verso ASL/AO/Fondazioni della Regione	710301000000000000
720401500000000000	altre sopravvenienze e insussistenze passive verso ASL/AO/Fondazione della regione			-		
		-	26	- 26		

Si richiede di riallineare i valori a quanto assegnato.

RLS.C.R.I.B.A.

Azienda Ospedaliera San Gerardo

Sistema Sanitario Regione Lombardia

Si segnala in relazione alla gestione dei plasmaderivati, comunicateci dal consorzio interregionale di coordinamento, risultano squadrature nelle partite intercompany per i costi alla voce "Emoderivati verso ASL/AO/Fondazioni della regione (solamente ove gestite nell'ambito del consorzio interregionale)"

Struttura ricevente			Struttura compensata				
Dichiarante	Conto di costo	Valore	Dichiarato	Conto di ricavo	Valore	delta Intercompany bilancio	Importo fatturato
977	420051003081200000	0	957	410302002001200000	0	0	34,10
977	420051003081200000	0	974	410302002001200000	56	56	61,38
977	420051003081200000	0	978	410302002001200000	19	19	20,46

E per i ricavi

Struttura ricevente			Struttura compensata				
Dichiarante	Conto di costo	Valore	Dichiarato	Conto di ricavo	Valore	delta Intercompany bilancio	Importo fatturato
311	420051003081200000	53	977	410302002001200000	0	-53	
954	420051003081200000	74	977	410302002001200000	0	-74	81,16

Si prega di verificare insieme alle Aziende coinvolte gli importi iscritti e procedere ad una corretta quadratura allineandosi a quanto comunicato dal consorzio.
Eventuali disallineamenti derivanti dalla contabilizzazione dell'IVA vanno gestiti secondo le indicazioni precedentemente fornite, in particolare, si richiede ai fini della quadratura tra strutture riceventi e strutture compensatarie di contabilizzare l'IVA a debito negli " Altri Oneri di Gestione".

6. *Utilizzi contributi anni precedenti*
   Si richiama l'attenzione dell'Azienda alla puntuale correlazione e finalizzazione dei contributi assegnati, con chiara rendicontazione degli stessi agli uffici competenti.
   In relazione ai contributi assegnati con provvedimenti di anni pregressi e non ancora utilizzati, si richiede all'Azienda:
   - Di dettagliare i motivi del mancato utilizzo, suddiviso per ciascuna tipologia di contributo;
   - Dichiarare l'entità dei contributi non più utilizzati per il fine per cui sono stati assegnati.

7. *Verifica andamento Beni e Servizi 2013/2014*

RL S.C.R.I.B.A.

Azienda Ospedaliera San Gerardo

Sistema Sanitario Regione Lombardia

		BENI & SERVIZI NETTO UTILIZZI E AREU		SCOSTAMENTI	
977	A.O. S. GERARDO DEI TINTORI -	Cons. 2013	Cons. 2014	Cons. 2014/ Cons. 2013	%
AOIC04	**BENI & SERVIZI**	**144.682**	**147.827**	**3.145**	**2,2%**
	BENI SANITARI	**88.133**	**90.277**	**2.144**	**2,43%**
AOIC04_1	Prodotti farmaceutici ed emoderivati	54.494	56.237	1.743	3,2%
	meno farmaci file F, doppio canale, 1^ ciclo	43.972	47.538	3.566	8,1%
	Prodotti farmaceutici ed emoderivati NETTI	**10.522**	**8.699**	**- 1.823**	**-17,3%**
AOIC04_2	Dispositivi medici	31.006	31.491	485	1,6%
AOIC04_3	Prodotti chimici e materiali diagnostici (senza CND)	1.204	985	- 219	-18,2%
AOIC04_4	Altri beni sanitari	1.429	1.564	135	9,4%
	SERVIZI SANITARI	**13.367**	**12.036**	**- 1.331**	**-10,0%**
AOIC04_40	Consulenze, Collaborazioni, interinale sanitarie	2.680	2.619	- 61	-2,3%
AOIC04_50	Rimborso personale comandato sanitario	-	-	-	0,0%
AOIC04_60	Altri trasporti sanitari da pubblico			-	0,0%
AOIC04_70	Altri trasporti sanitari da privato	315	303	- 12	-3,8%
AOIC04_80	Altre prestazioni x servizi sanitari da ASL/AO/Fondazion della Regione	169	103	- 66	-39,1%
AOIC04_90	Altre prestazioni x servizi sanitari da pubblico	9	40	31	344,4%
AOIC04_100	Altre prestazioni per servizi sanitari da extra regione			-	0,0%
AOIC04_110	Altre prestazioni per servizi sanitari da terzi	3.386	3.145	- 241	-7,1%
AOIC04_120	Servizi sanitari appaltati o in "service" da terzi	6.580	5.782	- 798	-12,1%

RLS.C.R.I.B.A.

Azienda Ospedaliera San Gerardo

Sistema Sanitario Regione Lombardia

AOIC04_125	Assistenza x medicina di base convenzionata: medici 118	11		- 11	-100,0%
AOIC04_1130	Altro	217	44	- 173	-79,7%
	MANUTENZIONE	**10.255**	**9.931**	**- 324**	**-3,2%**
AOIC04_5	Manutenzione e riparazion MATERIALE	373	278	- 95	-25,5%
AOIC04_6	Manutenzione e riparazione IMMOBILI	4.147	3.886	- 261	-6,3%
AOIC04_7	Manutenzione e riparazione IMPIANTI E MACCHINARI	-	-	-	0,0%
AOIC04_8	Manutenzione e riparazione ATTREZZATURE SANITARIE	3.822	3.761	- 61	-1,6%
AOIC04_9	Manutenzione e riparazione ALTRI BENI	1.913	2.006	93	4,9%
	LAVANDERIA, PULIZIA E MATERIALI	**6.108**	**6.579**	**471**	**7,7%**
AOIC04_10	Materiale di guardaroba, di pulizia e di convivenza in genere	311	77	- 234	-75,2%
AOIC04_11	Lavanderia	1.280	1.710	430	33,6%
AOIC04_12	Pulizia	4.517	4.792	275	6,1%
	MENSA E PRODOTTI ALIMENTARI	**4.353**	**4.571**	**218**	**5,0%**
AOIC04_13	Prodotti alimentari	39	36	- 3	-7,7%
AOIC04_14	Mensa	4.314	4.535	221	5,1%
	RISCALDAMENTO E COMBUSTIBILI	**6.381**	**5.740**	**- 641**	**-10,0%**
AOIC04_15	Combustibili	-	-	-	0,0%
AOIC04_16	riscaldamento	6.381	5.740	- 641	-10,0%
	SERVIZI E BENI INFORMATICI	**- 1**	**-**	**1**	**-100,0%**
AOIC04_17	Supporti informatici e materiale per EDP	- 1	-	1	-100,0%
AOIC04_18	Servizi di elaborazione dati	-	-	-	0,0%
	ALTRI BENI	**600**	**891**	**291**	**48,5%**
AOIC04_19	Carburanti e lubrificanti	47	46	- 1	-2,1%
AOIC04_20	Cancelleria e stampati	377	720	343	91,0%
AOIC04_21	Altri beni non sanitari	176	125	- 51	-29,0%
	ALTRI SERVIZI NON SANITARI	**8.279**	**10.050**	**1.771**	**21,4%**
AOIC04_22	Assicurazioni	2.339	2.327	- 12	-0,5%
AOIC04_23	Consulenze, Collaborazioni, interinale non sanitarie	350	1.476	1.126	321,7%
AOIC04_24	Formazione	140	173	33	23,6%
AOIC04_25	Affiti e spese condominiali	12	12	-	0,0%
AOIC04_26	Noleggi e leasing	3.010	3.021	11	0,4%
AOIC04_27	Rimborsi, assegni e contributi	-	-	-	0,0%
AOIC04_28	Servizi esterni di vigilanza	168	170	2	1,2%
AOIC04_29	Servizi postali e telex	43	41	- 2	-4,7%
AOIC04_30	Rimborso personale in comando non sanitario	23	96	73	317,4%
AOIC04_31	Servizi non sanitrari in SERVICE	1.061	1.151	90	8,5%
AOIC04_32	Altri Servizi non sanitari	752	1.013	261	34,7%
AOIC04_33	Oneri diversi di gestione	381	570	189	49,6%
	UTENZE	**7.207**	**7.752**	**545**	**7,6%**
AOIC04_34	smaltimento rifiuti	528	642	114	21,6%
AOIC04_35	Utenze telefoniche	1.095	983	- 112	-10,2%
AOIC04_36	Utenze elettricità	5.106	5.598	492	9,6%
AOIC04_37	Acqua, gas, combustibile	478	529	51	10,7%
AOIC04_38	Altre utenze	-	-	-	0,0%

Si richiede di relazionare in merito all'andamento dei beni e servizi 2013-2014 fornendo puntuale motivazione delle variazioni più significative e in particolare degli scostamenti in incemento.

8. *Altre indicazioni*
   Si prega di riconciliare le assegnazioni regionali in c/esercizio per investimenti con quanto esposto a bilancio nelle voci CEMIN AA0250 e AA0260.

STATO PATRIMONIALE

9. *Verifica rispetto decreto di Assegnazione e coerenza nell'allocazione delle risorse nelle pertinenti voci di bilancio*

R.L.S.C.R.I.B.A.

Azienda Ospedaliera San Gerardo

Sistema Sanitario Regione Lombardia

In relazione ai contributi in conto esercizio assegnati da Regione per l'anno 2014, si rileva una non corretta allocazione e iscrizione di importo, per i conti di credito corrispondenti come evidenziato nella tabella seguente:

	Azienda Ospedaliera "San Gerardo dei Tintori" - Monza		977		
Codice N.I. Regione			(valori in migliaia di Euro)		
Credito v/Regione	Ricavo	Descrizione dettaglio	Consuntivo 2014	DA_SP	Assegnazione / SP
1.20.20.20.010.030.40.000	4.10.10.10.045.000.00.000	Contributo Pssr,progetti obiettivo,etc.-FSR indistinto	5.152	5.151	1
1.20.20.20.010.030.30.000	4.10.10.10.020.000.00.000	Funzioni non trariffate - FSR indistinto	18.680	18.680	-
		Altri contributi in c/esercizio da Regione - FSR indistinto	14.957	14.959	- 2
1.20.20.20.010.090.00.000	4.10.10.10.090.000.00.000	Equiparazione finanziaria	5.600		
1.20.20.20.010.090.00.000	4.10.10.10.090.000.00.000	RAR (compresi oneri e irap)	1.488		
1.20.20.20.010.090.00.000	4.10.10.10.090.000.00.000	Sanità penitenziaria	1.102		
1.20.20.20.010.090.00.000	4.10.10.10.090.000.00.000	Contributo rimodulazione funzioni in conto prestazioni	-		
1.20.20.20.010.090.00.000	4.10.10.10.090.000.00.000	Contributo riallineamento funzioni anno 2013	467		
1.20.20.20.010.090.00.000	4.10.10.10.090.000.00.000	Contributi UNA TANTUM Prestazioni	-	14.959	- 2
1.20.20.20.010.090.00.000	4.10.10.10.090.000.00.000	Contributo per accantonamenti franchigie/SIR e autoassicurazione	2.461		
1.20.20.20.010.090.00.000	4.10.10.10.090.000.00.000	Contributo per riconoscimento costi specifici	-		
1.20.20.20.010.090.00.000	4.10.10.10.090.000.00.000	Contributi nuovi ospedali	-		
1.20.20.20.010.090.00.000	4.10.10.10.090.000.00.000	Altri contributi regione progetti	-		
1.20.20.20.010.090.00.000	4.10.10.10.090.000.00.000	Altri contributi regione storicizzazione anni precedenti	3.839		
		Contributi in c/esercizio da Regione - FSR INDISTINTO	38.789	38.790	- 1
1.20.20.20.010.030.50.000	4.10.10.10.210.000.00.000	AIDS (L. 135/90) Formazione	92	235	- 143
		Contributi in c/esercizio da Regione - FSR VINCOLATO	92	235	- 143
1.20.20.20.010.030.60.000	4.10.10.20.010.030.00.000	Altri contributi Extra Fondo	143	-	143
		Contributi in c/esercizio da Regione - EXTRA FONDO	143	-	143

Si richiede di riallineare, nella nuova versione di bilancio, i valori di credito – incrementi dell'esercizio – alle effettive assegnazioni e riportare i crediti alla esatta natura della fonte (FSR indistinto, vincolato, extrafondo).

10. <u>*Crediti verso prefetture – Stranieri onere 9*</u>
Si richiede di specificare gli importi relativi al credito verso le prefetture e il debito verso la propria ASL di appartenenza territoriale per gli acconti ricevuti e per i rimborsi effettuati dalle prefetture, nell'anno in corso e per gli anni precedenti, suddividendo 2011 e precedenti, competenza 2012, 2013 e 2014.
Si prega di specificare quanto richiesto in apposita tabella avendo cura di precisare altresì la voce di bilancio in cui sono iscritti i debiti.

11. <u>*Quadratura Crediti verso Regione – Esercizio 2014*</u>
Dalla verifica dei valori esposti nel conto *1.20.20.20.000.000.00.000 B.II.2) Crediti v/Regione*, alle colonne "*Incrementi*" e "*Decrementi*" *del foglio NI-SAN_SP*, si evidenziano disallineamenti con il quadro finanziario regionale.
Si chiede pertanto, per ogni conto movimentato alla citata voce, di riconciliare i valori esposti con i trasferimenti intervenuti da Regione in conto competenza 2014, sia di cassa reale sia in termini di eventuale compensazione, procedendo a compilare la specifica tabella excel, disponibile su SCRIBA (*Crediti 2014 v/Regione*).

12. <u>*Quadratura Crediti verso Aziende Sanitarie Locali – Esercizio 2014*</u>
Con riferimento ai valori esposti nel conto *3.40.50.10.000.000.00.000 D.V.1) Debiti v/Aziende Sanitarie pubbliche della Regione* alle colonne *"INCREMENTI" e "DECREMENTI" del foglio NI-SAN_SP*, si chiede di fornire il dettaglio dei medesimi nonché, con colo riferimento alle Aziende sanitarie pubbliche di appartenenza territoriale, il dettaglio degli acconti di cassa reale e virtuale (compensazioni G3S) effettuati alla data del 31.12.2014 in conto competenza 2014, procedendo a compilare la specifica tabella excel, disponibile su SCRIBA (*Debiti 2014 v/Aziende San. Pubbl.*).

13. <u>*Riconciliazione Debiti/Crediti Regione/Azienda*</u>
La U.O. Economico Finanziario ha attivato un percorso di riconciliazione delle partite creditorie e debitorie tra la Regione e le Aziende Sanitarie ai fini della parificazione dei rispettivi bilanci.
Il focus dell'attività da porre in essere prevede la ricognizione e l'analisi della natura dei saldi delle partite creditorie e debitorie aperte per anno di formazione, con riferimento agli esercizi 2011 – 2013 e 2014.
Per agevolare la raccolta dati è stato predisposto un file excel contenente i prospetti relativi ai crediti ed ai debiti aziendali verso Stato e Regione che dovrà essere compilata a cura dell'Azienda, accompagnata da un file word contenente le linee guida per la compilazione del file excel.

RESCRIBA

Ulteriori precisazioni si trovano nelle slides utilizzate in sede di presentazione del progetto, avvenuta il 15 aprile scorso a tre aziende ospedaliere che hanno testato il percorso.
Tutti gli allegati sono disponibili su SCRIBA.

14. *Altro*
Si richiede di aggiornare la tabella relativa alle prestazioni rese agli stranieri onere 9 che viene messa a disposizione su SCRIBA nella sezione documentale per ente:

15. *Fondo di dotazione*
Per le sole Aziende il cui bilancio fa rilevare un fondo di dotazione negativo è richiesto, come preannunciato nel decreto di assegnazione, di fornire gli atti di costituzione del fondo. In particolare, per le Aziende u cui fondi di dotazione recepiscano le risultanze della gestione liquidatoria, si richiede di fornirne separata evidenza.

16. *Verbale Collegio Sindacale*
In relazione a scostamenti rilevati dai Collegi Sindacali tra i flussi validati e la contabilità aziendale si invita l'Azienda a raccordarsi con gli uffici competenti della D.G. Salute al fine di verificare i reali motivi dei disallineamenti.
D.G. Salute in sede di V2 del Bes potrà prendere in considerazione eventuali rettifiche flussi e/o valutare di adeguare le assegnazioni nell'esercizio 2015.
Si osserva che diversi Collegi hanno rilevato il mancato accantonamento delle ferie non godute. A tal fine si richiama il disposto della L. 135/2012 in merito.

17. *Rendicontazioni SIOPE*
Si richiede di fornire una relazione a garanzia della corretta riclassificazione degli incassi e dei pagamenti dell'esercizio con i dati del SIOPE.
In particolare, si richiede di fornire in tabella evidenza degli incassi ricevuti per trasferimenti correnti da Regione (COD S1538, S1539, S1540).

Ulteriori indicazioni sullo Stato Patrimoniale

ATTIVO

Crediti finanziari v/altri
Nel caso l'azienda abbia compilato la voce di bilancio 1.10.30.10.040.000.00.000 A.III.1.d) Crediti finanziari v/Altri si richiede di specificare gli anni di formazione del credito, gli importi e gli estremi dei documenti che hanno generato il credito.

Titoli
Nel caso l'azienda abbia avuto in portafoglio dei Titoli (azioni / obbligazioni / titoli di Stato / ecc.), indicare dettagliatamente (per titolo): consistenza iniziale, incrementi, vendite, consistenza finale. In caso di vendite, si richiede di specificare dettagliatamente l'impiego della liquidità ricavata (investimenti, spese correnti, altri investimenti in titoli, ecc.).

RIMANENZE

Rimanenze di materiale sanitario e non sanitario
Si richiede alle aziende che presentano notevoli scostamenti tra i valori al 31.12.2013 e quelli al 31.12.2014 dei conti presenti nella voce "B.I) Rimanenze" di specificare le cause e le motivazioni dello scostamento per ogni singolo conto di nota integrativa.

CREDITI

Dall'analisi dei bilanci risulta che vi sono incongruenze tra quanto indicato nelle colonne Incrementi e Decrementi e quanto risulta dai decreti di assegnazione delle risorse da parte della Direzione Generale Salute, così come degli importi pagati dalla DGS a favore delle aziende nell'anno 2014.
Si ricorda, pertanto, che per ogni riga di voce di bilancio relativa ai crediti (di qualsiasi natura), è fatto obbligo alle aziende di indicare, nelle specifiche colonne:

- Valore iniziale LORDO al 31/12/2013: tale valore deve risultare uguale a quello rilevato come "valore finale al 31.12.2013" nell'ultima versione del Bilancio d'Esercizio 2013 inviato in regione;

- Giroconti crediti es. preced. (riclassific. e rettifiche) (+/-) (ammette valori anche negativi): quelli che non sono sorti nell'esercizio e sono pertanto di esercizi precedenti ma che per ragioni di riclassificazione o rettifiche vengono "spostati" da altre voci di credito (la colonna "Giroconti crediti es. preced. (riclassific. e rettifiche) (+/-)" ammette valori anche negativi);
- Incrementi dell'esercizio: quelli che sono sorti nell'esercizio a fronte di attività di competenza 2014, che sono da iscrivere nella colonna "Incrementi dell'esercizio" indicando, sostanzialmente, l'ammontare lordo complessivo (ovvero senza considerare gli incassi avvenuti) di tutti i nuovi crediti provenienti dalle assegnazioni di competenza 2014;
- Decrementi per valori sorti in es. precedenti: quelli che sono avvenuti a causa di incassi o di compensazioni e correlati a crediti già esistenti negli anni 2013 e precedenti;
- Decrementi per valori sorti nell'esercizio: quelli che sono avvenuti a causa di incassi o di compensazioni correlati a crediti sorti nell'esercizio 2014;
- Fatture da emettere: indicazione rispetto al valore finale del credito quello derivante dall'importo delle fatture da emettere.

Si richiede, inoltre, di appostare in bilancio una valorizzazione appropriata del Fondo svalutazione cediti rilevando il valore iniziale e finale e il suo utilizzo nelle apposite colonne:

- Fondo svalutazione crediti al 31/12/2013
- Utilizzo del fondo
- Accantonamento al fondo
- Fondo svalutazione crediti al 31/12/2014

È fatto obbligo a tutte le aziende di rilevare in modo corretto e puntuale:

- Il VALORE NOMINALE DEI CREDITI AL 31/12/2014 PER ANNO DI FORMAZIONE indicando i valori nelle apposite colonne:
  - Anno X-4 e precedenti (anno 2010 e precedenti)
  - Anno X-3 (anno 2011)
  - Anno X-2 (anno 2012)
  - Anno X-1 (anno 2013)
  - Anno X (anno 2014)
- IL VALORE NETTO DEI CREDITI AL 31/12/2014 PER SCADENZA indicando i valori nelle apposite colonne:
  - "Entro 12 mesi"
  - "Tra 1 e 5 anni"
  - "Oltre 5 anni"

PASSIVO

PATRIMONIO NETTO

Fondi per rischi

Si richiede alle aziende che i valori accantonati negli appositi fondi devono necessariamente rispettare la natura dell'accantonamento e del fondo.
Si ricorda, pertanto, che relativamente alla voce "*3.20.20.50.000.000.00.000 B.II.5) Altri fondi rischi*" gli accantonamenti devono riguardare rischi a carico dell'azienda, di probabile accadimento, ma incerti nel tempo e nell'ammontare *in modo residuale* rispetto alle voci già previste in nota integrativa (rischi per cause civili in corso, per contenzioso con il personale dipendente, connessi all'acquisto di prestazioni sanitarie da privato e per copertura autoassicurazione).
Si richiede, infine, alle aziende di riallocare in modo corretto e appropriato i valori degli accantonamenti per rischi (vedi voci "Altri accantonamenti per rischi" e "Altri accantonamenti" nella parte del Conto Economico).

Quote inutilizzate contributi

Si richiede alle aziende che eventuali valori accantonati nelle voci "*Altri fondi rischi*" e "*Altri fondi per oneri e spese*" che riguardano accantonamenti delle quote inutilizzate dei contributi in c/esercizio da Regione relativi al FSR, contributi extra fondo e altri contributi pubblici e privati devono essere accantonati, rispettando la natura del contributo, nei fondi previsti in questa sezione di bilancio e il relativo accantonamento nella sezione B.15 del Conto Economico ("*Accantonamenti per quote inutilizzate contribu-*

RL S.C.R.I.B.A.

ti……”), dato che le quote dei contributi sono rinviate nell’esercizio in cui sono effettivamente utilizzate, ovvero sono sostenuti i relativi costi.

Altri fondi oneri e spese

Si richiede alle aziende che i valori accantonati negli appositi fondi devono necessariamente rispettare la natura dell’accantonamento e del fondo.
Si ricorda, pertanto, che relativamente alla voce “*3.20.50.30.000.000.00.000 B.V.3) Altri fondi per oneri e spese*” gli accantonamenti devono riguardare come *voce residuale* l’ammontare di tutti gli altri accantonamenti per oneri e spese a carico dell’azienda ad esclusione delle voci già previste in nota integrativa (Fondi integrativi pensione e Fondo per rinnovi contrattuali).
Si richiede, infine, alle aziende di riallocare in modo corretto ed appropriato i valori degli altri accantonamenti (vedi voci “Altri accantonamenti per rischi” e “Altri accantonamenti” nella parte del Conto Economico).

DEBITI

Si richiede alle aziende, al fine di ottenere tutte le informazioni in modo completo e corretto, che per ogni riga di voce di bilancio relativa ai debiti (di qualsiasi natura), è fatto obbligo alle aziende di indicare, nelle specifiche colonne:

- Valore iniziale lordo al 31/12/2013: tale valore deve risultare uguale a quello rilevato come “valore finale al 31.12.2013” nell’ultima versione del bilancio 2013 inviato in Regione;
- Giroconti debiti es. preced. (riclassific. e rettifiche) (+/-) (ammette valori anche negativi): quelli che non sono sorti nell’esercizio e sono pertanto di esercizi precedenti ma che per ragioni di riclassificazione o rettifiche vengono “spostati” da altre voci di debito;
- Incrementi dell’esercizio: quelli che sono sorti nell’esercizio a fronte di attività di competenza 2014, che sono da iscrivere nella colonna “incrementi dell’esercizio” indicando, sostanzialmente, l’ammontare lordo complessivo (ovvero senza considerare i pagamenti avvenuti) di tutti i nuovi debiti di competenza 2014,
- Decrementi per valori sorti in es. precedenti: quelli che sono avvenuti a causa di pagamenti o di compensazioni e correlati a debiti già esistenti negli anni 2013 e precedenti;
- Decrementi per valori sorti nell’esercizio: quelli che sono avvenuti a causa di pagamenti o di compensazioni correlati a debiti sorti nell’esercizio 2014;
- Fatture da ricevere: indicazione rispetto al valore finale del debito quello derivante dall’importo delle fatture da ricevere.

È fatto **obbligo** a tutte le aziende di rilevare in modo corretto e puntuale:

- *IL VALORE NOMINALE DEI DEBITI AL 31/12/2014 PER SCADENZA* indicando i valori nelle apposite colonne:
  - Anno X-4 e precedenti (anno 2010 e precedenti)
  - Anno X-3 (anno 2011)
  - Anno X-2 (anno 2012)
  - Anno X-1 (anno 2013)
  - Anno x (anno 2014)

- *IL VALORE NETTO DEI DEBITI AL 31/12/2014 PER SCADENZA* indicando i valori nelle apposite colonne:
  - “Entro 12mesi”
  - “Tra 1 e 5 anni
  - “Oltre 5 anni”

Conti d’ordine

Si richiede di dettagliare le cause di eventuali movimentazioni dei conti d’ordine, in particolare per:

- Contratti di leasing finanziari in essere;
- Beni in comodato d’uso (gratuito e non gratuito);
- Beni in c/deposito;
- Fidejussioni rilasciate da terzi;
- Fidejussioni rilasciate a terzi.

R.S.A.R.L.B.A.

Azienda Ospedaliera San Gerardo

Sistema Sanitario Regione Lombardia

B) POLITICHE DEL PERSONALE DEL SSR

a) Nella tabella di ricognizione anno 2014 ai sensi della DGR 1185/2013, si rileva che i costi rendicontati non sono congruenti con gli importi indicati nelle voci di nota integrativa come si evince dagli schemi sotto riportati e precisamente:

BES 2014 - voci di spesa	Tabella di ricognizione	Nota integrativa
Consulenze sanitarie	2.404.000	2.688.000
Contratti atipici	209.000	141.000
Formazione	90.000	197.000
Prestazioni di lavoro interinale e altre prestazioni di lavoro occ.	1.066.000	1.136.000
BES 2013 - voci di spesa	**Tabella di ricognizione**	**Nota integrativa**
Consulenze sanitarie	2.685.000	2.321.000
Contratti atipici	216.000	128.000
Formazione	90.000	153.000
Prestazioni di lavoro interinale e altre prestazioni di lavoro occ.	5.101.000	83.000

Si invita ad effettuare le opportune verifiche e a fornire precise motivazioni in merito; a tale proposito si chiede di compilare la tabella menzionata con i costi allineati con le voci di nota integrativa corrispondenti.

b) Con riferimento ai dati "anno 2014" contenuti nella "tabella di dettaglio personale" fogli di lavoro "Dati relativi al personale (a) e (b)", si precisa che gli stessi saranno oggetto di puntuali controlli di congruenza rispetto al "Conto annuale 2015 esercizio 2014" successivamente all'acquisizione dello stesso da parte dei competenti Ministeri.

VISTE

- la nota della Direzione Generale Salute 06.07.2015 prot. H1.2015.0020276;
- la D.G.R. 22.07.2015, n. X/3882 "Rendicontazione in merito alla remunerazione di alcune funzioni non coperte da tariffe predefinite svolte dalle Aziende ed Enti sanitari pubblici e privati accreditati per l'anno 2014, secondo le tipologie di funzioni ed i valori stabiliti dalla D,G,R, n. X/1185 del 20.12.2013";
- il Decreto del D.G. Salute n. 6271 del 24.07.2015 "Determinazioni conseguenti alla D.G.R. 22.07.2015, n. X/3882 "Rendicontazione in merito alla remunerazione di alcune funzioni non coperte da tariffe predefinite svolte dalle Aziende ed Enti sanitari pubblici e privati accreditati per l'anno 2014, secondo le tipologie di funzioni ed i valori stabiliti dalla D,G,R, n. X/1185 del 20.12.2013";
- il Decreto del D.G. Salute 9 settembre 2015, n. 7203 "Assegnazione definitiva del finanziamento di parte corrente per l'esercizio 2014 alle Aziende sanitarie locali, alle Aziende ospedaliere, Fondazioni IRCCS pubbliche, INRCA di Casatenovo. Modifica ed integrazione del Decreto n. 4242 del 25.05.2015, utile per la chiusura definitiva del Bilancio d'esercizio 2014;

RITENUTO di dover dare riscontro alla Ordinanza Istruttoria fornendo i seguenti chiarimenti e/o integrazioni:

H.S.C.R.I.B.A.

Azienda Ospedaliera San Gerardo

Sistema Sanitario Regione Lombardia

A) BILANCI, COSTI E EQUILIBRIO ECONOMICO FINANZIARIO DI SISTEMA

3. Allineamento differenze cassa 2014

La differenza di cassa, ricalcolata a seguito della rimodulazione dei contributi disposta dal Decreto 7203 in € 809.513.46 riferita al contributo da regione: storicizzazione anni precedenti è stata contabilizzata come segue:

- *€ 318.426,06 a saldo del contributo per equiparazione finanziaria sui trattamenti tributari;*
- *€ 50.087,40 quale ulteriore acconto del contributo sanità penitenziaria;*
- *€ 441.000,00 a saldo del contributo R.A.R.;*

4. Mobilità extraregionale

Si è provveduto alla corretta allocazione spostando dalla riga 347 di N.I. "Sangue ed emocomponenti acquistati extra regione" alla riga 321 di N.I. "Emoderivati";

5. Verifica allineamento costi e ricavi intercompany

Prestazioni di Ricovero (DRG) ASL Milano 2

A.2 Proventi e ricavi diversi				Delta		
410201001001000000	ricavi per prestazioni drg per la asl di appartenenza				acquisto di drg da strutture pubbliche ubicate nel proprio territorio: AO/Fondazioni pubbliche	420101006001010000
410201001002000000	ricavi per prestazioni drg per altre asl lombarde	3.207	2.811	396	acquisto di drg da strutture pubbliche ubicate in altre provincie della Lombardia: AO/Fondazioni pubbliche	420101006001030000
		3.207	2.811	396		

La differenza evidenziata in tabella è riferibile alla mancata contabilizzazione da parte dell'ASL della quota relativa alle maggiorazioni tariffarie di cui alla L.R. 7;

Sopravvenienze e insussistenze

AO SAN GERARDO VS AO LECCO

				Delta		
710301000000000000	sopravvenienze e insussistenze attive verso ASL/AO/Fondazioni della Regione	3		3	sopravvenienze e insussistenze attive verso ASL/AO/Fondazioni della Regione relative alla mobilità intraregionale	720401000000000000
			30	- 30	altre sopravvenienze e insussistenze passive verso ASL/AO/Fondazione della regione	720401500000000000
		3	30	- 27		

Le differenze evidenziate in tabella sono riferibili a fatture emesse dall'A.O 977 (€ 3 prestazioni erogate nel 2013 ma contabilizzate ad esercizio chiuso nel 2014; € 30 prestazioni erogate e fatturate nel 2013) per le quali l'A.O. 960 ha attribuito competenze differenti;

AO SAN GERARDO VS AO ICP

				Delta		
720401000000000000	sopravvenienze e insussistenze passive verso ASL/AO/Fondazioni della Regione relative alla mobilità intraregionale		13	- 13	sopravvenienze e insussistenze attive verso ASL/AO/Fondazioni della Regione	710301000000000000
720401500000000000	altre sopravvenienze e insussistenze passive verso ASL/AO/Fondazione della regione			-		
		-	13	- 13		

La differenza evidenziata in tabella non trova alcun riscontro tra le scritture contabili dell'A.O. 977. L'A.O. 968 riferisce di aver effettuato una scrittura a chiusura delle fatture da ricevere appostata negli anni pregressi;

R.S.C.R.I.B.A.

Azienda Ospedaliera San Gerardo

Sistema Sanitario Regione Lombardia

AO SAN GERARDO VS AO VIMERCATE						
				Delta		
720401000000000000	sopravvenienze e insussistenze passive verso ASL/AO/Fondazioni della Regione relative alla mobilità intraregionale		26	- 26	sopravvenienze e insussistenze attive verso ASL/AO/Fondazioni della Regione	710301000000000000
720401500000000000	altre sopravvenienze e insussistenze passive verso ASL/AO/Fondazione della regione			-		
		-	26	- 26		

La differenza evidenziata in tabella non trova alcun riscontro tra le scritture contabili dell'A.O. 977. L'A.O. 976 riferisce di aver effettuato una scrittura a chiusura delle fatture da ricevere appostata nell'anno 2009;

6. Utilizzi contributi anni precedenti

L'azienda ha provveduto alla predisposizione di apposita tabella evidenziando il dettaglio dell'utilizzo dei singoli contributi, nonché delle quote residuali con relativa motivazione sul mancato utilizzo;

7. Verifica andamento Beni e Servizi 2013/2014

In merito all'andamento dei beni e servizi rilevato nel confronto tra valori 2013 e valori 2014 si evidenzia quanto segue:

1. BENI SANITARI

La crescita del 2,43% rispetto all'esercizio 2013 risulta prevalentemente concentrata sul versante dei prodotti farmaceutici ed emoderivati (81% dell'incremento) rispetto ai restanti beni sanitari.

L'aumento di costi per l'acquisto di prodotti farmaceutici ed emoderivati sono ascrivibili, in via del tutto prevalente, all'aumento del consumo di farmaci di file F (8,1%). Tale incremento risulta strettamente connesso ad almeno due elementi significativi:

- *L'individuazione dell'A.O S. Gerardo come centro di riferimento autorizzato al trattamento di particolari patologie quali HCV, fibrosi polmonare idiopatica e maculopatia degenerativa;*
- *Attivazione nella seconda metà dell'anno di nuovi protocolli terapeutici, in particolare per il trattamento con farmaci innovativi ad elevato costo dell'HCV.*

Tali fenomeni risultano analiticamente evidenziati nei confronti fra tipologia rappresentati nella tabella seguente:

TIPOLOGIA	2013	2014	Diff. +/-	Diff. %
Tipologia 1	8.200.999,24	1.708.458,34	- 6.492.540,90	-79,17%
Tipologia 2	10.978.694,24	16.941.670,78	5.962.976,54	54,31%
Tipologia 3	687.000,38	871.528,87	184.528,49	26,86%
Tipologia 4	234.812,77	236.901,63	2.088,86	0,89%
Tipologia 5	6.014.251,30	6.435.762,20	421.510,90	7,01%
Tipologia 7	2.462.588,84	5.525.519,99	3.062.931,15	124,38%
Tipologia 8	9.101,66	4.624,42	- 4.477,24	-49,19%
Tipologia 9	53.310,86	21.722,20	- 31.588,66	-59,25%
Tipologia 10	5.206.583,43	5.726.435,67	519.852,24	9,98%
Tipologia 14	49.907,11	47.326,91	- 2.580,20	-5,17%
Tipologia 16	215.017,51	69.317,71	- 145.699,80	-67,76%
Tipologia 18	297.298,66	499.736,05	3.477.001,38	1169,53%
TOTALE	**34.409.566,00**	**38.089.004,77**	**6.954.002,76**	**20,21%**

R.L.S.C.R.I.B.A.

Per quanto riguarda i dispositivi medici, i prodotti chimici (senza CND) e gli altri beni sanitari la crescita, rispetto all'esercizio precedente, risulta pari all'1,19%.
Anche in questo caso i maggiori costi risultano concentrati nelle aree cardiologica, in particolare in quella interventistica (emodinamica ed elettrofisiologia), cardiochirurgica (inserimento di un impianto di assistenza ventricolare VAD e sei impianti di dispositivi Mitraclip) e nell'area delle terapie intensive con un maggiore utilizzo di circuiti ECMO.

2. SERVIZI SANITARI
I valori 2014 presentano un generalizzato calo rispetto all'esercizio precedente, attestandosi su un delta complessivo del 10%.

3. MANUTENZIONE
Anche per questa categoria di costi il raffronto con l'esercizio precedente evidenzia un calo del quantificabile nell'ordine del 3,2%.

4. LAVANDERIA, PULIZIA E MATERIALI
A partire dal 1 settembre 2013 è avvenuto il passaggio in concessione dei servizi di lavanderia e pulizia. Tale passaggio ha fatto registrare anche un cambiamento dell'esecuzione del servizio (lavanderia) da solo lavaggio e stiratura a lavanolo, determinando un incremento di costi 2014 vs 2013 del 33,6% solo parzialmente riassorbito dalla riduzione del materiale di guardaroba. L'incremento rilevato sul servizio di pulizia appare strettamente connesso ai nuovi valori contrattuali previsti dalla concessione.

5. MENSA E PRODOTTI ALIMENTARI
Anche per la gestione del servizio alimentare (mensa dipendenti e pasti degenti) il passaggio in concessione a determinato un aumento dei costi che nel corso del 2014 si sono estesi all'intero esercizio, facendo registrare un incremento percentuale del 5% rispetto a quello precedente.

6. RISCALDAMENTO E COMBUSTIBILI
Il costo per il servizio di riscaldamento, anch'esso oggetto di passaggio in concessione, presenta un calo del 10% rispetto ai valori rilevati nel corso del 2013.

7. SERVIZI E BENI INFORMATICI
Non si evidenzia alcun costo nel corso del 2014.

8. ALTRI BENI
Significativo appare l'incremento rilevato alla voce "cancelleria e stampati" (91%), generato non tanto da un incremento di acquisti (il valore 2014 è inferiore rispetto al 2013 del 17,2%) quanto da una consistente riduzione delle giacenze, in particolar modo dei magazzini di reparto.

9. ALTRI SERVIZI NON SANITARI
La voce "consulenza, collaborazioni, interinale non sanitarie" fa registrare l'incremento più significativo sia in valore assoluto che in percentuale. Tale incremento, come già evidenziato in altro punto della N.I. è connesso all'avvio del contratto di lavoro interinale tecnico avvenuto nel corso del 2014 che ha comportato, peraltro una contestuale riduzione di costi di circa 800.000 € alla voce "Servizi sanitari appaltati o in service da terzi". Il valore 2013 della voce "Altri servizi non sanitari" risulta nettizzato da consumi AREU per 189 riferibili a beni e servizi, mentre il valore 2014 non sconta alcuna riduzione per consumi AREU che risultano spalmati su tutte le voci dell'intera tabella.

10. UTENZE
Questa categoria fa registrare un incremento rispetto all'esercizio 2013 pari al 7,6%. Due sono le voci che determinano gli scostamenti più significativi: smaltimento rifiuti e elettricità. Per la prima vale quanto già evidenziato per gli altri servizi passati in concessione. Per quanto riguar-

R.S.C.R.I.B.A.

Azienda Ospedaliera San Gerardo

Sistema Sanitario Regione Lombardia

da l'energia elettrica l'incremento di costi di poco meno di 500.00 € risulta determinato dal mancato funzionamento dell'impianto di cogenerazione a causa dei lavori di ristrutturazione in atto;

8. Altre indicazioni
Il valore indicato nel prospetto CEMIN alla voce AA0260 (- 74) riguarda l'utilizzo di quota parte dei proventi da sperimentazioni (€ 68.122,01) destinate a finanziare investimenti relativi a tali attività e (€ 5.479,02) riguardanti l'utilizzo di quota parte dei programmi innovativi in N.P.I. anch'essi destinati al medesimo scopo. Non risultano interessate assegnazioni regionali in c/esercizio per investimenti;

9. Verifica rispetto decreto di Assegnazione e coerenza nell'allocazione delle risorse nelle pertinenti voci di bilancio
Si è provveduto al riallineamento dei valori relativi ai contributi in c/esercizio assegnati dalla Regione per l'esercizio 2014 con quanto indicato nei conti di credito corrispondenti;

10. Crediti verso prefetture – Stranieri onere 9
A riscontro delle richieste formulate in sede istruttoria si è predisposto apposita tabella dalla quale si evince il credito vantato nei confronti delle Prefetture a tutto il 31.12.2014 in quadratura con quanto esposto al rigo 607 di Ni-San_SP nonché il debito nei confronti dell'ASL di Monza e della Brianza presente in quota parte al rigo 904 di Ni-San_SP.

Anno riferimento	Fatt. emesse	Ordinativi	Credito
2011 e retro	4.107.515,00	3.341.077,00	766.438,00
2012	123.538,00	8.162,00	115.376,00
2013	104.493,00	104.493,00	
2014	138.315,00	32.294,00	106.021,00
T o t a l i	**4.473.861,00**	**3.486.026,00**	**987.835,00**
In quadratura con il saldo a tutto il 31/12/2014 per le partite ante 2000			***95.523,00***
1.20.20.10.090.000.00.000	***B.II.1.I) Crediti v/prefetture***		***1.083.358,00***

Quota parte del rigo di NI-San 3.40.50.10.060.010.00.000 "Deb. Verso Asl Della Regione" 4.379.287,00

Anno riferimento	Debito
2011 e retro	4.107.515,00
2012	123.538,00
2013	104.493,00
2014	138.315,00
T o t a l i	**4.473.861,00**
Compensazione effettuata es. 2013	94.574,00
Debito al 31/12/2014	4.379.287,00

11. Quadratura Crediti verso Regione – Esercizio 2014
Si è provveduto alla compilazione della specifica tabella inserendola nella sezione documentale di pertinenza dell'azienda sul portale SCRIBA;

12. Quadratura Crediti verso Aziende Sanitarie Locali – Esercizio 2014
Si è provveduto alla compilazione della specifica tabella inserendola nella sezione documentale di pertinenza dell'azienda sul portale SCRIBA;

13. Riconciliazione Debiti/Crediti Regione/Azienda
Si è provveduto alla compilazione della specifica tabella inserendola nella sezione documentale di pertinenza dell'azienda sul portale SCRIBA;

14. Altro

RL S.C.R.I.B.A.

Si è provveduto all'aggiornamento della tabella relativa alle prestazioni sanitarie (ricoveri e ambulatoriali) rese agli stranieri onere 9. Risulta utile precisare, in questa sede, che i valori delle prestazioni STP onere 9 indicati in tabella differiscono dal complessivo validato regionale alla voce "Stranieri onere 9", in quanto non comprensivi delle prestazioni CSCS non addebitabili alle Prefetture. La tabella è stata inserita nella sezione documentale di pertinenza dell'azienda sul portale SCRIBA.

15. Fondo di dotazione

Il fondo di dotazione è stato costituito in data 01.01.1998 in sede si scritture di costituzione. Determinato dalla differenza algebrica tra l'attivo ed il passivo patrimoniale, al netto dei contributi in conto capitale, risultava, a tale data, pari a - € 19.919.529,10 (Lire – 38.569.586.610).
Nel corso degli anni il suo valore è stato considerevolmente rimaneggiato come si evince dalla tabella sottostante:

Esercizio	Importo iniziale	Variazioni +/-	Importo finale	Motivazioni
1998	- 19.919.529,10		- 19.919.529,10	determinato dalla differenza algebrica tra l'attivo ed il passivo dello stato patrimoniale, al netto dei contributi in conto capitale, così come valorizzato in sede di scritture di costituzione
1999	- 19.919.529,10		- 19.919.529,10	
2000	- 19.919.529,10		- 19.919.529,10	
2001	- 19.919.529,10	- 1.807,60	- 19.921.336,70	Il decremento del *Fondo di dotazione* rispetto all'esercizio 2000, pari ad € 1.807,60, trae origine dalla riduzione della consistenza della voce "*Mobili, arredi ed opere di elevato valore artistico*" come evidenziato nella voce Immobilizzazioni materiali della N.I. descrittiva (La riduzione di valore rispetto al precedente esercizio trae origine dall'attribuzione al legittimo beneficiario (Opera Pia Bellani) di beni (quadri) inizialmente inventariati come appartenenti all'Azienda Ospedaliera;)
2002	- 19.921.336,70	- 131.881,91	- 20.053.218,61	Il decremento del Fondo di dotazione rispetto all'esercizio 2001, pari ad € 131.881,91, trae origine dalla riduzione della consistenza della voce "Mobili, arredi ed opere di elevato valore artistico" come già evidenziato nella voce Immobilizzazioni materiali della N.I. descrittiva (i beni definiti ad alto valore artistico, si sono decrementati nel decorso esercizio a seguito della parziale alienazione di beni provenienti dalle eredità Fossati, Mauri e Spinelli. L'ammontare indicato in bilancio riflette, per i gioielli, il valore di apposita perizia di stima effettuata in data 11.04.2002;)
2003	- 20.053.218,61		- 20.053.218,61	
2004	- 20.053.218,61		- 20.053.218,61	
2005	- 20.053.218,60		- 20.053.218,60	
2006	- 20.053.218,61	14.358.373,89	- 5.694.844,72	In ottemperanza alle disposizioni regionali impartite per la ricognizione delle gestioni pregresse: aggiornamento al 31.12.2006, l'Azienda ha provveduto, con deliberazione 24.04.2007, n. 234, a rideterminare il "Fondo di dotazione" mediante sistemazione contabile delle somme relative ai disavanzi riferiti agli esercizi 1995/1997 temporaneamente contabilizzate sugli "Anticipi da Regione".
2007	- 5.694.844,72		- 5.694.844,72	
2008	- 5.694.844,72		- 5.694.844,72	
2009	- 5.694.844,72		- 5.694.844,72	
2010	- 5.694.844,72		- 5.694.844,72	
2011	- 5.694.844,72		- 5.694.844,72	
2012	- 5.694.844,72		- 5.694.844,72	
2013	- 5.694.844,72		- 5.694.844,72	
2014	- 5.694.844,72			

Al 31.12.2014 il valore iscritto a bilancio era pari a - € 5.694.844,72 non essendo più intervenute variazioni dopo il 31.12.2006;

R.S.C.R.I.B.A.

Azienda Ospedaliera San Gerardo

Sistema Sanitario Regione Lombardia

16. Verbale Collegio Sindacale

Non risultano rilievi mossi dal Collegio Sindacale né in riferimento alla quadratura tra i flussi validati e la contabilità aziendale ne sul mancato accantonamento delle ferie maturate e non godute;

17. Rendicontazioni SIOPE

Dall'attenta verifica effettuata sulla riclassificazione degli incassi e dei pagamenti dell'esercizio con i dati SIOPE sono emerse alcune differenze, come meglio evidenziato nella tabella che segue:

Codice SIOPE attribuito		Importo	Codice SIOPE corretto		
2102	Funzioni non tariffate	16.725.819,00	2102		
2102	Conttributo PSSR	4.814.221,00	2102		
2102	Altri contributi da Regione	11.380.099,00	2102		
2102	Studio Long Term. Progn. Decreto DGS 789/2013	64.030,50	2103		
2102	Progetto The use MRI Decreto DGS 5377/2013	47.070,00	2103		
2103	Progetto Transcall Decreto DGS 9611/2014	85.800,00	2103		
2102	AIDS (FSR vincolato)	70.472,00	2103		
2104	IRCCS Policlinico San Matteo	1.150,00	2111		
2104	A.O. Istituti Ospitalieri Cremona	9.450,00	2111		
2104	Fond. IRCCS Osp.Maggiore Policlinico	7.426,00	2111		
2104	Azienda Regionale EE.UU. AREU 118	7.046.000,00	2111		
2104	ASL Provincia di Lecco	30.000,00	2111		
2104	A.O. S. Giovanni Battista di Torino	5.048,38	2111		
2104	Istituto Superiore di Sanità	33.601,21	2101		
2104	Vari Comuni	34.350,00	2108		
	RIEPILOGO				
Codice SIOPE attribuito		Importo	Codice SIOPE corretto	Importo	Δ corretto/attribuito
			2101	33.601,21	33.601,21
2102		33.101.711,50	2102	32.920.139,00	- 181.572,50
2103		85.800,00	2103	267.372,50	181.572,50
2104		7.167.025,59	2104	-	- 7.167.025,59
			2108	34.350,00	34.350,00
			2111	7.099.074,38	7.099.074,38
	Totale	40.354.537,09		40.354.537,09	-

Le differenze più significative si sono rilevate sul codice 2104 dove, causa un errato collegamento con il conto di riferimento sono confluiti i contributi erogati da AREU, da ASL e AO, da comuni e dall'Istituto Superiore di Sanità. Si è provveduto alla modifica dei collegamenti tra conto economico e voce SIOPE al fine di ripristinare la corretta riclassificazione. Anche per quanto riguarda le rimesse da Regione si sono verificati alcuni disallineamenti, in particolare per quanto riguarda i contributi vincolati. Si assicura, già sin d'ora, la verifica periodica della perfetta rispondenza delle riclassificazioni;

RL S.C.P.I.B.A.

Azienda Ospedaliera San Gerardo

Sistema Sanitario Regione Lombardia

ATTIVO

Crediti finanziari v/altri

L'azienda ha provveduto ad integrare la Nota Integrativa descrittiva con ulteriori dettagli in merito alla natura di tali crediti;

Rimanenze di materiale sanitario e non sanitario

Le rimanenze mostrano, complessivamente, un calo rispetto all'esercizio precedente del 3,21% (2,24% materiale sanitario, 17,87% materiale non sanitario).
Nella tabella che segue si riportano sinteticamente le variazioni 2014 vs 2013 per magazzini

Tipologia magazzino	Differenze 2014 vs 2013		
	Materiale Sanitario	Materiale non Sanit.	TOTALE
Reparto	921.699,36	- 92.063,62	829.635,74
Centrali	- 1.151.846,78	- 30.542,79	- 1.182.389,57
TOTALI	- 230.147,42	- 122.606,41	- 352.753,83

La rilevazione effettuata al 31.12.2014 evidenzia, per il materiale sanitario, uno spostamento delle giacenze dai magazzini centrali a quelli di reparto seppur riducendone il valore complessivo. Alcune differenze importanti risultanti dal raffronto 2013 2014 (dispositivi medici Cnd Z e presidi chirurgici e materiali sanitari Cnd A-B-D-G-H-K-L-M-N-Q-R-S-T-U-V-Y) risentono, più che di reali variazioni, di una più accurata definizione della loro reale attribuzione alla nuova codifica.
Per quanto riguarda il materiale non sanitario la differenza più significativa è quella rilevata sulla giacenza del materiale di cancelleria e stampati che risulta notevolmente diminuita sia nei magazzini di reparto (-51,81%) che in quelli centrali (-35,45%).

CREDITI

Si è proceduto, come richiesto, ad una attenta verifica tra quanto indicato nelle colonne incrementi e decrementi e quanto risultante dai decreti di assegnazione rimuovendo, laddove presenti, le discordanze e rispettando, in particolare la corretta rappresentazione con le modalità ribadite nella sospensiva;

PASSIVO

Patrimonio Netto

Fondi per rischi

L'accantonamento ai fondi è stata effettuata rispettando la natura dell'accantonamento e del fondo medesimo, limitando l'utilizzo della voce "Altri fondi per oneri e spese" alle poste non diversamente riconducibili agli specifici accantonamenti e fondi previsti nelle righe di Nota Integrativa;

Quote inutilizzate di contributi

L'azienda ha provveduto all'accantonamento delle quote inutilizzate di contributi in c/esercizio rispettando la natura del contributo medesimo;

R.E.S.C.R.I.B.A.

Azienda Ospedaliera San Gerardo

Sistema Sanitario Regione Lombardia

DEBITI

L'azienda ha provveduto, in ottemperanza a quanto specificatamente richiesto, alla corretta e puntuale compilazione delle specifiche colonne inerenti alla situazione debitoria (di qualsiasi natura);

Conti d'ordine

Le movimentazioni relative ai contratti di leasing finanziari in essere risultano dettagliatamente motivati nella tabella Dettaglio_CE_San. In particolare si evidenzia l'accensione di un nuovo contratto del valore di € 114.558 e la riduzione dei contratti in scadenza per € 888.040, con un saldo in riduzione pari ad € 773.482.
Si è provveduto, altresì, all'adeguamento dei cosiddetti "Fondi divisionali" mediante accreditamento del saldo tra impieghi e accantonamenti (€ 477.874,55).

B) POLITICHE DEL PERSONALE DEL SSR

a. *Si è proceduto ad un'attenta verifica della tabella di ricognizione ex DGR 1185/2013, rimuovendo le incongruenze riscontrate tra importi indicati in nota integrativa e tabella medesima.*

OSSERVATO che come previsto dalla nota della D.G. salute prot. H1.2015.0020276 del 06.07.2015, con il presente atto si provvede alla revoca del precedente decreto 25 maggio 2015, n. 474 relativo all'approvazione del bilancio d'esercizio 2014;

ATTESO CHE tutto ciò che non è stato oggetto di richiesta di chiarimenti è invariato rispetto all'atto precedente;

SU PROPOSTA del Responsabile dell'U.O. Economico-Finanziaria

PRESO ATTO del parere favorevole del Direttore Amministrativo e del Direttore Sanitario espresso ai sensi dell'art. 3 del D.Lvo 30.12.1992, n. 502 e s.m.i.

DECRETA

Per le motivazioni citate in premessa e che qui si intendono integralmente trascritte e riportate:

1. Di revocare il decreto 25 maggio 2015 n. 474 relativo all'approvazione del Bilancio d'esercizio 2014;

2. di dare riscontro all'Ordinanza Istruttoria indicata in premessa fornendo i chiarimenti e le integrazioni riportate in narrativa

3. di approvare il Bilancio d'esercizio 2014 nei contenuti del Decreto del D.G. Salute 09.09.2015 n. 7203 così come risulta dalla documentazione allegata quale parte integrante e sostanziale del presente provvedimento e così composta:
   1. BILANCIO DI ESERCIZIO;
   2. NOTA INTEGRATIVA DESCRITTIVA;

RLS.CR.I.B.A.

3. RELAZIONE SULLA GESTIONE;
4. MODELLO A : DETTAGLIO COSTI DEL PERSONALE;
5. TABELLA DI RICOGNIZIONE DELLA SPESA AI SENSI DELLA DRG 1185 DEL 2013;
6. TABELLE DI DETTAGLIO DEL PERSONALE;
7. ALLEGATI ALLA RELAZIONE SULLA GESTIONE (CE E SP ANNO 2014, LA ANNO 2014)
8. MODELLO LA

2. Di dare atto che tutto ciò che non è stato oggetto di richiesta di chiarimenti è invariato rispetto al precedente decreto 25.05.2015, n. 474;

3. Di dare atto che il presente provvedimento non comporta oneri a carico dell'Azienda Ospedaliera;

4. Di dare mandato al Responsabile del Procedimento per i relativi e conseguenti adempimenti riguardanti il presente provvedimento;

.....

IL DIRETTORE GENERALE
(dott.ssa Simonetta Cinzia Bettelini)

Esprimono parere favorevole:

Il Direttore Amministrativo f.f.: avv. Maria Teresa Collico ……....

Il Direttore Sanitario: dott. Eugenio Carlo Maria Vignati ……

Firmato ai sensi del D.Lgs n. 39 del 12.02.1993

RLS.C.R.I.B.A.

Azienda Ospedaliera San Gerardo

Sistema Sanitario Regione Lombardia

Allegato al *Decreto* del ***Direttore Generale*** n._____ del _____, avente il seguente oggetto:

Bilancio d'esercizio 2014 – Riscontro Ordinanza Istruttoria e contestuale riapprovazione.

* * * * *

- Struttura proponente: U.O. Economico Finanziaria

PARERE IN ORDINE ALLA REGOLARITA' AMMINISTRATIVA E TECNICA

Il Direttore S.C. Economico Finanziaria
(Rag. Mario Caspani)

Il Responsabile del Procedimento
(rag. Mario Caspani)

Monza, 9 settembre 2015

* * * * *

ATTESTAZIONE COPERTURA FINANZIARIA

☐ si attesta la copertura finanziaria e l'imputazione a bilancio degli oneri rivenienti dal presente provvedimento, con annotazione

al conto economico n. _____descrizione: _____
_____
dell'anno _____ per Euro _____

al conto economico n. _____descrizione: _____
_____
dell'anno _____ per Euro _____

al conto economico n. _____descrizione: _____
_____
dell'anno _____ per Euro _____

OVVERO

☐ il presente provvedimento non comporta alcun onere.

Monza, 9 settembre 2015

Il Direttore dell'U.O. Economico Finanziaria
(Rag. Mario Caspani)

RLS.C.R.I.B.A.

Stato Patrimoniale (D.Lgs. 23/6/2011 - n. 118) Anno: 2014

Nome dell'Azienda

977 A.O. S.GERARDO DEI TINTORI - MONZA

Dati in €./1.000 - Anno: 2014 - Consuntivo

Codice	SCHEMA DI STATO PATRIMONIALE	Bilancio Consuntivo - Totale 2013	Bilancio Consuntivo -Totale 2014			Bilancio Consuntivo - Totale 2013	Bilancio Consuntivo -Totale 2014	Variazioni 2014/2013 Importo	Variazioni 2014/2013 %
A	ATTIVO								
AA	**A) IMMOBILIZZAZIONI**								
AA1	**A.I) IMMOBILIZZAZIONI IMMATERIALI**	**1.163**	**1.054**			**1.163**	**1.054**	**-109**	**-9,37%**
AA11	A.I.1) Costi di impianto e di ampliamento	0	0			0	0	0	0,00%
AA12	A.I.2) Costi di ricerca e sviluppo	0	0			0	0	0	0,00%
AA13	A.I.3) Diritti di brevetto e diritti di utilizzazione delle opere dell'ingegno	0	0			0	0	0	0,00%
AA14	A.I.4) Immobilizzazioni immateriali in corso e acconti	0	0			0	0	0	0,00%
AA15	A.I.5) Altre immobilizzazioni immateriali.	1.163	1.054			1.163	1.054	-109	-9,37%
AA2	**A.II) IMMOBILIZZAZIONI MATERIALI**	**147.834**	**137.631**			**147.834**	**137.631**	**-10.203**	**-6,90%**
AA21	A.II.1) Terreni	56	56			56	56	0	0,00%
AA21a	A.II.1.a) Disponibili	56	56			56	56	0	0,00%
AA21b	A.II.1.b) Indisponibili	0	0			0	0	0	0,00%
AA22	A.II.2) Fabbricati	111.979	106.146			111.979	106.146	-5.833	-5,21%
AA22a	A.II.2.a) Fabbricati non strumentali (disponibili).	95	88			95	88	-7	-7,37%
AA22b	A.II.2.b) Fabbricati strumentali (indisponibili)	111.884	106.058			111.884	106.058	-5.826	-5,21%
AA23	A.II.3) Impianti e macchinari	17.570	13.985			17.570	13.985	-3.585	-20,40%
AA24	A.II.4) Attrezzature sanitarie e scientifiche	3.345	2.870			3.345	2.870	-475	-14,20%
AA25	A.II.5) Mobili e arredi	1.258	945			1.258	945	-313	-24,88%
AA26	A.II.6) Automezzi	8	2			8	2	-6	-75,00%
AA27	A.II.7) Oggetti d'arte	356	356			356	356	0	0,00%
AA28	A.II.8) Altre immobilizzazioni materiali	545	493			545	493	-52	-9,54%
AA29	A.II.9) Immobilizzazioni materiali in corso e acconti	12.717	12.778	Entro 12 mesi	Oltre 12 mesi	12.717	12.778	61	0,48%
AA3	**A.III) IMMOBILIZZAZIONI FINANZIARIE con separata indicazione, per ciascuna voce dei crediti, degli importi esigibili entro l'esercizio successivo**	**59**	**91**	**66**	**0**	**59**	**91**	**32**	**54,24%**
AA31	A.III.1) Crediti finanziari	34	66	66	0	34	66	32	94,12%
AA31a	A.III.1.a) Crediti finanziari v/Stato	0	0	0	0	0	0	0	0,00%
AA31b	A.III.1.b) Crediti finanziari v/Regione	0	0	0	0	0	0	0	0,00%
AA31c	A.III.1.c) Crediti finanziari v/partecipate	0	0	0	0	0	0	0	0,00%
AA31d	A.III.1.d) Crediti finanziari v/altri	34	66	66	0	34	66	32	94,12%
AA32	A.III.2) Titoli	25	25	0	0	25	25	0	0,00%
AA32a	A.III.2.a) Partecipazioni	25	25	0	0	25	25	0	0,00%
AA32b	A.III.2.b) Altri titoli	0	0	0	0	0	0	0	0,00%
AA_T	**TOTALE A)**	**149.056**	**138.776**			**149.056**	**138.776**	**-10.280**	**-6,90%**
AB	B) ATTIVO CIRCOLANTE								
AB1	**B.I) RIMANENZE**	**10.962**	**10.610**			**10.962**	**10.610**	**-352**	**-3,21%**
AB11	B.I.1) Rimanenze beni sanitari	10.271	10.039			10.271	10.039	-232	-2,26%
AB12	B.I.2) Rimanenze beni non sanitari	509	388			509	388	-121	-23,77%
AB13	B.I.3) Acconti per acquisti beni sanitari	14	15			14	15	1	7,14%
AB14	B.I.4) Acconti per acquisti beni non sanitari	168	168	Entro 12 mesi	Oltre 12 mesi	168	168	0	0,00%
AB2	**B.II) CREDITI - Con separata indicazione, per ciascuna voce, degli importi esigibili oltre l'esercizio successivo**	**147.857**	**157.933**	**95.555**	**157.933**	**147.857**	**157.933**	**10.076**	**6,81%**
AB21	B.II.1) Crediti v/ Stato	1.015	1.083	106	1.083	1.015	1.083	68	6,70%
AB21a	B.II.1.a) Crediti v/ Stato - parte corrente	0	0	0	0	0	0	0	0,00%
AB21a1	B.II.1.a.1) Crediti v/Stato per spesa corrente e acconti	0	0	0	0	0	0	0	0,00%
AB21a2	B.II.1.a.2) Crediti v/Stato - altro	0	0	0	0	0	0	0	0,00%
AB21b	B.II.1.b) Crediti v/ Stato - investimenti	0	0	0	0	0	0	0	0,00%
AB21c	B.II.1.c) Crediti v/ Stato - per ricerca	0	0	0	0	0	0	0	0,00%
AB21c1	B.II.1.c.1) Crediti v/ministero della Salute per ricerca corrente	0	0	0	0	0	0	0	0,00%
AB21c2	B.II.1.c.2) Crediti v/ministero della Salute per ricerca finalizzata	0	0	0	0	0	0	0	0,00%
AB21c3	B.II.1.c.3) Crediti v/Stato per ricerca - altre Amministrazioni centrali	0	0	0	0	0	0	0	0,00%
AB21c4	B.II.1.c.4) Crediti v/Stato - Investimenti per ricerca	0	0	0	0	0	0	0	0,00%
AB21d	B.II.1.d) Crediti v/Prefetture	1.015	1.083	106	1.083	1.015	1.083	68	6,70%
AB22	B.II.2) Crediti v/ Regione	52.571	73.360	23.841	73.360	52.571	73.360	20.789	39,54%
AB22a	B.II.2.a) Crediti v/ regione - parte corrente	47.843	53.668	7.243	53.668	47.843	53.668	5.825	12,18%
AB22a1	B.II.2.a.1) Crediti v/ regione per spesa corrente	47.843	53.668	7.243	53.668	47.843	53.668	5.825	12,18%
AB22a1a	B.II.2.a.1.a) Crediti v/Regione o Provincia Autonoma per finanziamento sanitario ordinario corrente	9.460	12.239	4.199	12.239	9.460	12.239	2.779	29,38%
AB22a1b	B.II.2.a.1.b) Crediti v/Regione o Provincia Autonoma per finanziamento sanitario aggiuntivo corrente LEA	0	0	0	0	0	0	0	0,00%
AB22a1c	B.II.2.a.1.c) Crediti v/Regione o Provincia Autonoma per finanziamento sanitario aggiuntivo corrente extra LEA	0	0	0	0	0	0	0	0,00%
AB22a1d	B.II.2.a.1.d) Crediti v/Regione o Provincia Autonoma per spesa corrente - altro	38.383	41.429	3.044	41.429	38.383	41.429	3.046	7,94%
AB22a2	B.II.2.a.2) Crediti v/ regione per ricerca	0	0	0	0	0	0	0	0,00%
AB22b	B.II.2.b) Crediti v/ regione - Patrimonio Netto	4.728	19.692	16.598	19.692	4.728	19.692	14.964	316,50%
AB22b1	B.II.2.b.1) Crediti v/Regione o Provincia Autonoma per finanziamento per investimenti	3.094	19.692	16.598	19.692	3.094	19.692	16.598	536,46%
AB22b2	B.II.2.b.2) Crediti v/Regione o Provincia Autonoma per incremento fondo di dotazione	0	0	0	0	0	0	0	0,00%
AB22b3	B.II.2.b.3) Crediti v/Regione o Provincia Autonoma per ripiano perdite	0	0	0	0	0	0	0	0,00%
AB22b4	B.II.2.b.4) Crediti v/Regione o Provincia Autonoma per ricostituzione risorse da investimenti esercizi precedenti	1.634	0	0	0	1.634	0	-1.634	-100,00%
AB23	B.II.3) Crediti v/Comuni	41	43	43	43	41	43	2	4,88%
AB24	B.II.4) Crediti v/ aziende sanitarie pubbliche e acconto quota FSR da distribuire	64.791	59.691	52.589	59.691	64.791	59.691	-5.100	-7,87%
AB24a	B.II.4.a) Crediti v/ aziende sanitarie pubbliche della regione	64.071	58.957	52.175	58.957	64.071	58.957	-5.114	-7,98%
AB24b	B.II.4.b) Crediti v/aziende san. pubbliche fuori regione	720	734	414	734	720	734	14	1,94%
AB25	B.II.5) Crediti v/società partecipate e/o enti dipendenti della Regione	0	0	0	0	0	0	0	0,00%
AB26	B.II.6) Crediti v/Erario	82	123	123	123	82	123	41	50,00%
AB27	B.II.7) Crediti v/ altri	29.357	23.633	18.853	23.633	29.357	23.633	-5.724	-19,50%
AB3	**B.III) ATTIVITA' FINANZIARIE CHE NON COSTITUISCONO IMMOBILIZZAZIONI**	**0**	**0**			**0**	**0**	**0**	**0,00%**
AB31	B.III.1) Partecipazioni che non costituiscono immobilizzazioni	0	0			0	0	0	0,00%
AB32	B.III.2) Titoli che non costituiscono immobilizzazioni	0	0			0	0	0	0,00%
AB4	**B.IV) DISPONIBILITA' LIQUIDE**	**3.364**	**15.821**			**3.364**	**15.821**	**12.457**	**370,30%**
AB41	B.IV.1) Cassa	110	129			110	129	19	17,27%
AB42	B.IV.2) Istituto tesoriere	3.244	15.687			3.244	15.687	12.443	383,57%

AB43	B.IV.3) Tesoreria unica	0	0			0	0	0	0,00%
AB44	B.IV.4) Conto corrente postale	10	5			10	5	-5	-50,00%
AB_T	**TOTALE B)**	**162.183**	**184.364**			**162.183**	**184.364**	**22.181**	**13,68%**
AC	C) RATEI E RISCONTI ATTIVI								
AC1	C.I) Ratei attivi	2.064	2.068			2.064	2.068	4	0,19%
AC2	C.II) Risconti attivi	221	139			221	139	-82	-37,10%
AC_T	**TOTALE C)**	**2.285**	**2.207**			**2.285**	**2.207**	**-78**	**-3,41%**
AC_TT	**TOTALE ATTIVO (A+B+C)**	**313.524**	**325.347**			**313.524**	**325.347**	**11.823**	**3,77%**
AD	D) CONTI D'ORDINE								
AD1	D.I) Canoni di leasing ancora da pagare	2.257	1.483			2.257	1.483	-774	-34,29%
AD2	D.II) Depositi cauzionali	2	2			2	2	0	0,00%
AD3	D.III) Beni in comodato	0	0			0	0	0	0,00%
AD4	D.IV) Altri conti d'ordine	2.624	3.102			2.624	3.102	478	18,22%
AD_T	**TOTALE D)**	**4.883**	**4.587**			**4.883**	**4.587**	**-296**	**-6,06%**
P	PASSIVO								
PA	**A) PATRIMONIO NETTO**								
PA1	A.I) Fondo di dotazione	-5.695	-5.695			-5.695	-5.695	0	0,00%
PA2	**A.II) Finanziamenti per investimenti**	**97.971**	**110.291**			**97.971**	**110.291**	**12.320**	**12,58%**
PA21	A.II.1) Finanziamenti per beni di prima dotazione	38.212	36.008			38.212	36.008	-2.204	-5,77%
PA22	A.II.2) Finanziamenti da Stato per investimenti	0	0			0	0	0	0,00%
PA22a	A.II.1.a) di cui Finanziamenti da Stato ex art. 20 L. 67/88	0	0			0	0	0	0,00%
PA22b	A.II.1.b) di cui Finanziamenti da Stato per ricerca	0	0			0	0	0	0,00%
PA22c	A.II.1.c) di cui Finanziamenti da Stato - Altri -	0	0			0	0	0	0,00%
PA23	A.II.3) Finanziamenti da Regione per investimenti	57.050	68.966			57.050	68.966	11.916	20,89%
PA24	A.II.4) Finanziamenti da altri soggetti pubblici per investimenti	0	0			0	0	0	0,00%
PA25	A.II.5) Finanziamenti per investimenti da rettifica contributi in conto esercizio	2.709	5.317			2.709	5.317	2.608	96,27%
PA3	A.III) Donazioni e lasciti vincolati a investimenti	4.985	4.849			4.985	4.849	-136	-2,73%
PA4	A.IV) Altre riserve	309	309			309	309	0	0,00%
PA5	A.V) Contributi per ripiano perdite	1.634	0			1.634	0	-1.634	-100,00%
PA6	A.VI) Utili (perdite) portate a nuovo	-5.446	0			-5.446	0	5.446	-100,00%
PA7	A.VII) Utile (perdita) dell'esercizio	0	0			0	0	0	0,00%
PA_T	**TOTALE A)**	**93.758**	**109.754**			**93.758**	**109.754**	**15.996**	**17,06%**
PB	B) FONDI PER RISCHI E ONERI								
PB1	B.I) Fondi per imposte, anche differite	0	0			0	0	0	0,00%
PB2	B.II) Fondi per rischi	8.755	5.867			8.755	5.867	-2.888	-32,99%
PB3	B.III) Fondi da distribuire	0	0			0	0	0	0,00%
PB4	B.IV) Quota inutilizzata contributi di parte corrente vincolati	6.953	8.988			6.953	8.988	2.035	29,27%
PB5	B.V) Altri fondi	11.401	9.010			11.401	9.010	-2.391	-20,97%
PB_T	**TOTALE B)**	**27.109**	**23.865**			**27.109**	**23.865**	**-3.244**	**-11,97%**
PC	C) TRATTAMENTO FINE RAPPORTO								
PC1	C.I) Premi operosità	1.887	1.972			1.887	1.972	85	4,50%
PC2	C.II) TFR personale dipendente	0	0			0	0	0	0,00%
PC_T	**TOTALE C)**	**1.887**	**1.972**			**1.887**	**1.972**	**85**	**4,50%**
PD	D) DEBITI con separata indicazione, per ciascuna voce, degli importi esigibili oltre l'esercizio successivo			Entro 12 mesi	Oltre 12 mesi				
PD1	D.I) Mutui passivi	0	0	0	0	0	0	0	0,00%
PD2	D.II) Debiti verso Stato	0	0	0	0	0	0	0	0,00%
PD3	D.III) Debiti verso Regione	95.808	90.362	90.362	0	95.808	90.362	-5.446	-5,68%
PD4	D.IV) Debiti verso Comuni	26	0	0	0	26	0	-26	-100,00%
PD5	D.V) Debiti verso Aziende sanitarie pubbliche	7.584	8.363	8.363	0	7.584	8.363	779	10,27%
PD5a	D.V.a) Debiti v/aziende sanitarie pubbliche della Regione per spesa corrente e mobilità	0	0	0	0	0	0	0	0,00%
PD5b	D.V.b) Debiti v/aziende sanitarie pubbliche della Regione per finanziamento sanitario aggiuntivo corrente LEA	0	0	0	0	0	0	0	0,00%
PD5c	D.V.c) Debiti v/aziende sanitarie pubbliche della Regione per finanziamento sanitario aggiuntivo corrente extra LEA	0	0	0	0	0	0	0	0,00%
PD5d	D.V.d) Debiti v/aziende sanitarie pubbliche della Regione per altre prestazioni	7.584	8.363	8.363	0	7.584	8.363	779	10,27%
PD5e	D.V.e) Debiti v/aziende sanitarie pubbliche della Regione per versamenti a patrimonio netto	0	0	0	0	0	0	0	0,00%
PD6	D.VI) Debiti v/società partecipate e/o enti dipendenti della Regione	0	0	0	0	0	0	0	0,00%
PD7	D.VII) Debiti verso fornitori	44.309	47.216	47.216	0	44.309	47.216	2.907	6,56%
PD8	D.VIII) Debiti verso istituto tesoriere	0	0	0	0	0	0	0	0,00%
PD9	D.IX) Debiti tributari	7.554	7.793	7.793	0	7.554	7.793	239	3,16%
PD10	D.X) Debiti altri finanziatori	0	0	0	0	0	0	0	0,00%
PD11	D.XI) Debiti verso istituti previdenziali, assistenziali e sicurezza sociale	8.905	8.499	8.499	0	8.905	8.499	-406	-4,56%
PD12	D.XII) Altri debiti	23.162	23.666	23.666	0	23.162	23.666	504	2,18%
PD_T	**TOTALE D)**	**187.348**	**185.899**	185.899	**0**	**187.348**	**185.899**	**-1.449**	**-0,77%**
PE	E) RATEI E RISCONTI PASSIVI								
PE1	E.I) Ratei passivi	26	16			26	16	-10	-38,46%
PE2	E.II) Risconti passivi	3.396	3.841			3.396	3.841	445	13,10%
PE_T	**TOTALE E)**	**3.422**	**3.857**			**3.422**	**3.857**	**435**	**12,71%**
P_E_TT	**TOTALE PASSIVO (A+B+C+D+E)**	**313.524**	**325.347**			**313.524**	**325.347**	**11.823**	**3,77%**
PF	F) CONTI D'ORDINE								
PF1	F.I) Canoni di leasing ancora da pagare	2.257	1.483			2.257	1.483	-774	-34,29%
PF2	F.II) Depositi cauzionali	2	2			2	2	0	0,00%
PF3	F.III) Beni in comodato	0	0			0	0	0	0,00%
PF4	F.IV) Altri conti d'ordine	2.624	3.102			2.624	3.102	478	18,22%
PF_T	**TOTALE F)**	**4.883**	**4.587**			**4.883**	**4.587**	**-296**	**-6,06%**
	Quadratura	0	0			0	0		

F.to Il Direttore Generale ai sensi D.Lgs. 39/93 ----------

F.to Il Responsabile Economico Finanziario ai sensi D.Lgs. 39/93 ----------

Conto Economico (D.Lgs. 23/6/2011 - n. 118) Anno: 2014

Nome dell'Azienda

977 A.O. S.GERARDO DEI TINTORI - MONZA

Dati in €./1.000 - Anno: 2014 - Consuntivo

Codice	SCHEMA DI CONTO ECONOMICO	Consuntivo- Totale 2013	Bilancio Consuntivo- Totale 2014	Consuntivo- Totale 2013	Bilancio Consuntivo- Totale 2014	Variazioni 2014/2013 Importo	Variazioni 2014/2013 %
A	**A) Valore della produzione**						
A1	**A1) Contributi in conto esercizio**	**54.159**	**48.613**	**54.159**	**48.613**	**(5.546)**	**-10,24%**
A.1.a	A.1.a) Contributi in conto esercizio - da Regione e Prov. Aut. per quota F.S. regionale	45.224	38.881	45.224	38.881	(6.343)	-14,03%
A.1.b	A.1.b) Contributi in conto esercizio - da Regione e Prov. Aut extra fondo	**8.190**	**7.100**	**8.190**	**7.100**	**(1.090)**	**-13,31%**
A.1.b.1	*A.1.b.1) Contributi da Regione (extrafondo) - vincolati*	612	143	612	143	(469)	-76,63%
A.1.b.2	*A.1.b.2) Contributi da Regione (extrafondo) - Risorse agg.regionali cop. LEA*	0	0	0	0	0	0,00%
A.1.b.3	*A.1.b.3) Contributi da Regione (extrafondo) - Risorse agg.regionali cop. extra LEA*	0	0	0	0	0	0,00%
A.1.b.4	*A.1.b.4) Contributi da Regione (extrafondo) - altro*	0	0	0	0	0	0,00%
A.1.b.5	*A.1.b.5) Contributi da Aziende sanitarie pubbliche (extrafondo) - altro*	7.417	6.732	7.417	6.732	(685)	-9,24%
A.1.b.6	*A.1.b.6) Contributi da altri soggetti pubblici*	161	225	161	225	64	39,75%
A.1.c	A.1.c) Contributi in conto esercizio - per ricerca	**0**	**0**	**0**	**0**	**0**	**0,00%**
A.1.c.1	*A.1.c.1)da Ministero della Salute per ricerca corrente*	0	0	0	0	0	0,00%
A.1.c.2	*A.1.c.2)da Ministero della Salute per ricerca finalizzata*	0	0	0	0	0	0,00%
A.1.c.3	*A.1.c.3)da Regione e altri enti pubblici*	0	0	0	0	0	0,00%
A.1.c.4	*A.1.c.4)da privati*	0	0	0	0	0	0,00%
A.1.d	A.1.d) Contributi in conto esercizio - da privati - altro	**745**	**2.632**	**745**	**2.632**	**1.887**	**253,29%**
A2	**A2) Rettifica contributi c/esercizio per destinazione ad investimenti**	**(8)**	**(74)**	**(8)**	**(74)**	**(66)**	**825,00%**
A3	**A3) Utilizzo fondi per quote inutilizzate contributi vincolati di esercizi precedenti**	**1.055**	**622**	**1.055**	**622**	**(433)**	**-41,04%**
A4	**A4) Ricavi per prestazioni sanitarie e sociosanitarie a rilevanza sanitaria**	**243.322**	**248.086**	**243.322**	**248.086**	**4.764**	**1,96%**
A.4.a	A.4.a) Ricavi per prestazioni sanitarie e socio san - ad altre aziende sanitarie pubbliche	227.793	232.866	227.793	232.866	5.073	2,23%
A.4.b	A.4.b) Ricavi per prestazioni sanitarie e socio san - intramoenia	7.812	7.846	7.812	7.846	34	0,44%
A.4.c	A.4.c) Ricavi per prestazioni sanitarie e socio san - altro	7.717	7.374	7.717	7.374	(343)	-4,44%
A5	**A5) Concorsi, recuperi e rimborsi**	**11.080**	**10.989**	**11.080**	**10.989**	**(91)**	**-0,82%**
A6	**A6) Compartecipazione alla spesa per prestazioni sanitarie (ticket)**	**7.118**	**6.709**	**7.118**	**6.709**	**(409)**	**-5,75%**
A7	**A7) Quota contributi in conto capitale imputata nell'esercizio**	**8.074**	**7.339**	**8.074**	**7.339**	**(735)**	**-9,10%**
A8	**A8) Incrementi delle immobilizzazioni per lavori interni**	**0**	**0**	**0**	**0**	**0**	**0,00%**
A9	**A9) Altri ricavi e proventi**	**8.892**	**6.766**	**8.892**	**6.766**	**(2.126)**	**-23,91%**
A_T	**TOTALE A)**	**333.692**	**329.050**	**333.692**	**329.050**	**(4.642)**	**-1,39%**
B	**B) Costi della produzione**						
B1	**B1) Acquisti di beni**	**89.789**	**91.305**	**89.789**	**91.305**	**1.516**	**1,69%**
B.1.a	B.1.a) Acquisti di beni sanitari	88.385	90.133	88.385	90.133	1.748	1,98%
B.1.b	B.1.b) Acquisti di beni non sanitari	1.404	1.172	1.404	1.172	(232)	-16,52%
B2	**B2) Acquisti di servizi**	**29.072**	**27.426**	**29.072**	**27.426**	**(1.646)**	**-5,66%**
B.2.a	B.2.a) Acquisto servizi sanitari - Medicina di base	181	170	181	170	(11)	-6,08%
B.2.b	B.2.b) Acquisto servizi sanitari - Farmaceutica	0	0	0	0	0	0,00%
B.2.c	B.2.c) Acquisto servizi sanitari - Assistenza specialistica ambulatoriale	1.315	1.051	1.315	1.051	(264)	-20,08%
B.2.d	B.2.d) Acquisto servizi sanitari - Assistenza riabilitativa	0	0	0	0	0	0,00%
B.2.e	B.2.e) Acquisto servizi sanitari - Assistenza integrativa	0	0	0	0	0	0,00%
B.2.f	B.2.f) Acquisto servizi sanitari - Assistenza protesica	0	0	0	0	0	0,00%
B.2.g	B.2.g) Acquisto servizi sanitari - Assistenza ospedaliera	0	0	0	0	0	0,00%
B.2.h	B.2.h) Acquisto prestazioni psichiatria residenziale e semiresidenziale	0	0	0	0	0	0,00%
B.2.i	B.2.i) Acquisto prestazioni di distribuzione farmaci File F	0	0	0	0	0	0,00%
B.2.j	B.2.j) Acquisto prestazioni termali in convenzione	0	0	0	0	0	0,00%
B.2.k	B.2.k) Acquisto prestazioni di trasporto sanitario	4.665	4.818	4.665	4.818	153	3,28%
B.2.l	B.2.l) Acquisto prestazioni socio-sanitarie a rilevanza sanitaria	0	0	0	0	0	0,00%
B.2.m	B.2.m) Compartecipazione al personale per att. Libero professionale (Intramoenia)	7.453	7.288	7.453	7.288	(165)	-2,21%
B.2.n	B.2.n) Rimborsi assegni e contributi sanitari	0	0	0	0	0	0,00%
B.2.o	B.2.o) Consulenze, collaborazioni, interinale, altre prestazioni di lavoro sanitarie e sociosanitarie	4.945	4.812	4.945	4.812	(133)	-2,69%
B.2.p	B.2.p) Altri servizi sanitari e sociosanitari a rilevanza sanitaria	10.513	9.287	10.513	9.287	(1.226)	-11,66%
B.2.q	B.2.q) Costi per differenziale Tariffe TUC	0	0	0	0	0	0,00%
B3	**B3) Acquisti di servizi non sanitari**	**28.899**	**31.081**	**28.899**	**31.081**	**2.182**	**7,55%**
B.3.a	B.3.a) Servizi non sanitari	28.367	29.312	28.367	29.312	945	3,33%
B.3.b	B.3.b) Consulenze, collaborazioni, interinale, altre prestazioni di lavoro non sanitarie	379	1.572	379	1.572	1.193	314,78%
B.3.c	B.3.c) Formazione	153	197	153	197	44	28,76%
B4	**B4) Manutenzione e riparazione**	**9.918**	**9.686**	**9.918**	**9.686**	**(232)**	**-2,34%**
B5	**B5) Godimento di beni di terzi**	**3.022**	**3.034**	**3.022**	**3.034**	**12**	**0,40%**
B6	**B6) Costi del personale**	**139.229**	**137.563**	**139.229**	**137.563**	**(1.666)**	**-1,20%**
B.6.a	B.6.a) Personale dirigente medico	47.288	46.490	47.288	46.490	(798)	-1,69%
B.6.b	B.6.b) Personale dirigente ruolo sanitario non medico	3.474	3.462	3.474	3.462	(12)	-0,35%
B.6.c	B.6.c) Personale comparto ruolo sanitario	59.615	59.563	59.615	59.563	(52)	-0,09%
B.6.d	B.6.d) Personale dirigente altri ruoli	1.697	1.740	1.697	1.740	43	2,53%
B.6.e	B.6.e) Personale comparto altri ruoli	27.155	26.308	27.155	26.308	(847)	-3,12%
B7	**B7) Oneri diversi di gestione**	**2.255**	**2.224**	**2.255**	**2.224**	**(31)**	**-1,37%**
B8	**B8) Ammortamenti**	**15.004**	**13.767**	**15.004**	**13.767**	**(1.237)**	**-8,24%**
B.8.a	B.8.a) Ammortamento immobilizzazioni immateriali	356	229	356	229	(127)	-35,67%
B.8.b	B.8.b) Ammortamento fabbricati	5.855	5.996	5.855	5.996	141	2,41%
B.8.c	B.8.c) Ammortamento altre immobilizzazioni materiali	8.793	7.542	8.793	7.542	(1.251)	-14,23%
B9	**B9) Svalutazione dei crediti**	**0**	**0**	**0**	**0**	**0**	**0,00%**
B.9.a	B.9.a) Svalutazione dei crediti	0	0	0	0	0	0,00%
B10	**B10) Variazione delle rimanenze**	**(103)**	**353**	**(103)**	**353**	**456**	**-442,72%**
B.10.a	B.10.a) Variazione rimanenze sanitarie	(35)	232	(35)	232	267	-762,86%
B.10.b	B.10.b) Variazione rimanenze non sanitarie	(68)	121	(68)	121	189	-277,94%
B11	**B11) Accantonamenti**	**8.318**	**3.344**	**8.318**	**3.344**	**(4.974)**	**-59,80%**
B.11.a	B.11.a) Accantonamenti per rischi	2.736	0	2.736	0	(2.736)	-100,00%
B.11.b	B.11.b) Accantonamenti per premio operosità	115	115	115	115	0	0,00%
B.11.c	B.11.c) Accantonamenti per quote inutilizzate contributi vincolati	4.606	3.189	4.606	3.189	(1.417)	-30,76%
B.11.d	B.11.d) Altri accantonamenti	861	40	861	40	(821)	-95,35%
B_T	**TOTALE B)**	**325.403**	**319.783**	**325.403**	**319.783**	**(5.620)**	**-1,73%**
B_Z	**Differenza tra valore e costi della produzione**	**8.289**	**9.267**	**8.289**	**9.267**	**978**	**11,80%**
C	**C) Proventi e oneri finanziari**						
C1	**C1) Interessi attivi e altri proventi finanziari**	**35**	**2**	**35**	**2**	**(33)**	-94,29%
C2	**C2) Interessi passivi e altri oneri finanziari**	**49**	**18**	**49**	**18**	**(31)**	-63,27%
C_T	**TOTALE C)**	**(14)**	**(16)**	**(14)**	**(16)**	(2)	14,29%
D	**D) Rettifiche di valore di attività finanziarie**						
D1	**D1) Rivalutazioni**	**0**	**0**	**0**	**0**	**0**	**0,00%**
D2	**D2) Svalutazioni**	**0**	**0**	**0**	**0**	**0**	**0,00%**
D_T	**TOTALE D)**	**0**	**0**	**0**	0	**0**	**0,00%**
E	**E) Proventi e oneri straordinari**						
E1	**E1) Proventi straordinari**	**2.039**	**1.364**	**2.039**	**1.364**	(675)	**-33,10%**
E.1.a	E.1.a) Plusvalenze	0	0	0	0	0	0,00%
E.1.b	E.1.b) Altri proventi straordinari	2.039	1.364	2.039	1.364	(675)	-33,10%
E2	**E2) Oneri straordinari**	**465**	**897**	**465**	**897**	432	**92,90%**
E.2.a	E.2.a) Minusvalenze	24	9	24	9	(15)	-62,50%
E.2.b	E.2.b) Altri oneri straordinari	441	888	441	888	447	101,36%
E_T	**TOTALE E)**	**1.574**	**467**	**1.574**	**467**	**(1.107)**	**-70,33%**
E_Z	**Risultato prima delle imposte**	**9.849**	**9.718**	**9.849**	**9.718**	**(131)**	**-1,33%**
Y	**Y) Imposte sul reddito dell'esercizio**						
Y1	**Y1) IRAP**	**9.486**	**9.380**	**9.486**	**9.380**	**(106)**	**-1,12%**
Y.1.a	Y.1.a) IRAP relativa a personale dipendente	8.710	8.576	8.710	8.576	(134)	-1,54%
Y.1.b	Y.1.b) IRAP relativa a collaboratori e personale assimilato a lavoro dipendente	212	204	212	204	(8)	-3,77%
Y.1.c	Y.1.c) IRAP relativa ad attività di libera professione (intramoenia)	439	445	439	445	6	1,37%
Y.1.d	Y.1.d) IRAP relativa ad attività commerciali	125	155	125	155	30	24,00%
Y2	**Y2) IRES**	**363**	**338**	**363**	**338**	**(25)**	**-6,89%**
Y3	**Y3) Accantonamento a F.do Imposte (Accertamenti, condoni, ecc.)**	**0**	**0**	**0**	**0**	**0**	**0,00%**
Y_T	**TOTALE Y)**	**9.849**	**9.718**	**9.849**	**9.718**	**(131)**	**-1,33%**
Z_99	**Utile (perdita) dell'esercizio**	**0**	**0**	**0**	**0**	**0**	**0,00%**

F.to Il Direttore Generale ai sensi D.Lgs. 39/93 ----------

F.to Il Responsabile Economico Finanziario ai sensi D.Lgs. 39/93 ----------

Tabelle allegate alla nota integrativa di: A.O. S.GERARDO DEI TINTORI - MONZA Stato patrimoniale al 31/12/2014

ATTIVITA' SANITARIA

(Dati in €./1.000)

1.00.00.00.000.000.00.000	**TOTALE ATTIVITA'**	**€.**	**313.524**	**325.347**	**11.823**
1.10.00.00.000.000.00.000	**A) IMMOBILIZZAZIONI**	**€.**	**149.056**	**138.776**	**(10.280)**

			Valore netto al 31/12/2013	Valore netto al 31/12/2014	Variazione
1.10.10.00.000.000.00.000	**A.I. Immobilizzazioni immateriali**	**€.**	**1.163**	**1.054**	*(109)*

0 Quadratura Giroconti Immobilizzazioni immateriali

0 Quadratura Giroconti imm. immat. in corso concluse

			Valore netto al 31/12/2013	Valore netto al 31/12/2014	Variazione
1.10.10.10.000.000.00.000	**A.I.1 Costi di impianto e ampliamento**	**€.**	**0**	**0**	***0***

0

1.10.10.10.010.000.00.000	**A.I.1.a) Costi di impianto e di ampliamento.**	**€.**	**0**	**0**	***0***	0	0	0	0	0	0	0	0	0

COD_COGE_NI	Descrizione		Valore netto al 31/12/2013	Valore netto al 31/12/2014	Variazione	Costo storico al 31/12/2013	Rivalutazione es. preced.	Svalutazioni es. preced.	Giroconti (+/-)	Rivalutazione monetaria dell'esercizio	Rivalutazione economica dell'esercizio	Svalutazione dell'esercizio	Acquisizioni dell'esercizio e costruzioni in economia	Manutenzioni incrementative	Incrementi da immobil. In corso terminate	Cessioni d'esercizio (valore contabile netto)
1.10.10.10.010.010.00.000	Costi di impianto e di ampliamento (non sterilizzati)	€.	0	0	0	0										
1.10.10.10.010.012.00.000	Costi di impianto e di ampliamento (sterilizzati)	€.	0	0	0	0										

1.10.10.10.020.000.00.000	**A.I.1.b) Fondo ammortamento Costi di impianto e di ampliamento.**	**€.**	**0**	**0**	***0***	0	0	0	0

COD_COGE_NI	Descrizione		Valore netto al 31/12/2013	Valore netto al 31/12/2014	Variazione	Fondo ammortamento 31/12/2013	Giroconti (+/-)	Cessioni d'esercizio (storno fondo beni dismessi)	Ammortamenti dell'esercizio
1.10.10.10.020.010.00.000	F.do amm. Costi di impianto e di ampliamento (non sterilizzati)	€.	0	0	0	0			
1.10.10.10.020.012.00.000	F.do amm. Costi di impianto e di ampliamento (sterilizzati)	€.	0	0	0	0			

			Valore netto al 31/12/2013	Valore netto al 31/12/2014	Variazione
1.10.10.20.000.000.00.000	**A.I.2 Costi di ricerca e sviluppo.**	**€.**	**0**	**0**	***0***

0

1.10.10.20.010.000.00.000	**A.I.2.a) Costi di ricerca e sviluppo.**	**€.**	**0**	**0**	***0***	0	0	0	0	0	0	0	0	0

COD_COGE_NI	Descrizione		Valore netto al 31/12/2013	Valore netto al 31/12/2014	Variazione	Costo storico al 31/12/2013	Rivalutazione es. preced.	Svalutazioni es. preced.	Giroconti (+/-)	Rivalutazione monetaria dell'esercizio	Rivalutazione economica dell'esercizio	Svalutazione dell'esercizio	Acquisizioni dell'esercizio e costruzioni in economia	Manutenzioni incrementative	Incrementi da immobil. In corso terminate	Cessioni d'esercizio (valore contabile netto)
1.10.10.20.010.010.00.000	Costi di ricerca e sviluppo (non sterilizzati)	€.	0	0	0	0										
1.10.10.20.010.012.00.000	Costi di ricerca e sviluppo (sterilizzati)	€.	0	0	0	0										

1.10.10.20.020.000.00.000	**A.I.2.b) Fondo ammortamento Costi di ricerca e sviluppo.**	**€.**	**0**	**0**	***0***	0	0	0	0

COD_COGE_NI	Descrizione		Valore netto al 31/12/2013	Valore netto al 31/12/2014	Variazione	Fondo ammortamento 31/12/2013	Giroconti (+/-)	Cessioni d'esercizio (storno fondo beni dismessi)	Ammortamenti dell'esercizio
1.10.10.20.020.010.00.000	F.do amm. Costi di ricerca e sviluppo (non sterilizzati)	€.	0	0	0	0			
1.10.10.20.020.012.00.000	F.do amm. Costi di ricerca e sviluppo (sterilizzati)	€.	0	0	0	0			

			Valore netto al 31/12/2013	Valore netto al 31/12/2014	Variazione
1.10.10.30.000.000.00.000	**A.I.3 Diritti di brevetto e diritti di utilizzazione delle opere dell'ingegno.**	**€.**	**0**	**0**	***0***

0

1.10.10.30.010.000.00.000	**A.I.3.a) Diritti di brevetto e diritti di utilizzazione delle opere dell'ingegno - Attività di ricerca**	**€.**	**0**	**0**	***0***	0	0	0	0	0	0	0	0	0

COD_COGE_NI	Descrizione		Valore netto al 31/12/2013	Valore netto al 31/12/2014	Variazione	Costo storico al 31/12/2013	Rivalutazione es. preced.	Svalutazioni es. preced.	Giroconti (+/-)	Rivalutazione monetaria dell'esercizio	Rivalutazione economica dell'esercizio	Svalutazione dell'esercizio	Acquisizioni dell'esercizio e costruzioni in economia	Manutenzioni incrementative	Incrementi da immobil. In corso terminate	Cessioni d'esercizio (valore contabile netto)
1.10.10.30.010.010.00.000	Diritti di brevetto industriale - Attività di ricerca - (Non sterilizzati)	€.	0	0	0	0										
1.10.10.30.010.012.00.000	Diritti di brevetto industriale - Attività di ricerca - (Sterilizzati)	€.	0	0	0	0										
1.10.10.30.010.020.00.000	Diritti di utilizzazione delle opere dell'ingegno - Attività di ricerca - (Non sterilizzati)	€.	0	0	0	0										
1.10.10.30.010.022.00.000	Diritti di utilizzazione delle opere dell'ingegno - Attività di ricerca - (Sterilizzati)	€.	0	0	0	0										

1.10.10.30.020.000.00.000	**A.I.3.b) Fondo ammortamento Diritti di brevetto e diritti di utilizzazione delle opere dell'ingegno - Attività di ricerca**	**€.**	**0**	**0**	***0***	0	0	0	0

COD_COGE_NI	Descrizione		Valore netto al 31/12/2013	Valore netto al 31/12/2014	Variazione	Fondo ammortamento 31/12/2013	Giroconti (+/-)	Cessioni d'esercizio (storno fondo beni dismessi)	Ammortamenti dell'esercizio
1.10.10.30.020.010.00.000	F.do amm. Diritti di brevetto industriale -Ricerca -(Non sterilizzati)	€.	0	0	0	0			
1.10.10.30.020.012.00.000	F.do amm. Diritti di brevetto industriale -Ricerca -(Sterilizzati)	€.	0	0	0	0			
1.10.10.30.020.020.00.000	F.do amm. Diritti di utilizzazione delle opere dell'ingegno - Ricerca - (Non sterilizzati)	€.	0	0	0	0			
1.10.10.30.020.022.00.000	F.do amm. Diritti di utilizzazione delle opere dell'ingegno - Ricerca - (Sterilizzati)	€.	0	0	0	0			

1.10.10.30.030.000.00.000	**A.I.3.c) Diritti di brevetto e diritti di utilizzazione delle opere dell'ingegno - Altri**	**€.**	**0**	**0**	***0***	0	0	0	0

COD_COGE_NI	Descrizione		Valore netto al 31/12/2013	Valore netto al 31/12/2014	Variazione	Costo storico al 31/12/2013	Rivalutazione es. preced.	Svalutazioni es. preced.	Giroconti (+/-)	Rivalutazione monetaria dell'esercizio	Rivalutazione economica dell'esercizio	Svalutazione dell'esercizio	Acquisizioni dell'esercizio e costruzioni in economia	Manutenzioni incrementative	Incrementi da immobil. In corso terminate	Cessioni d'esercizio (valore contabile netto)
1.10.10.30.030.010.00.000	Diritti di brevetto industriale - Altri - (Non sterilizzati)	€.	0	0	0	0										
1.10.10.30.030.012.00.000	Diritti di brevetto industriale - Altri - (Sterilizzati)	€.	0	0	0	0										
1.10.10.30.030.020.00.000	Diritti di utilizzazione delle opere dell'ingegno - Altri - (Non sterilizzati)	€.	0	0	0	0										
1.10.10.30.030.022.00.000	Diritti di utilizzazione delle opere dell'ingegno - Altri - (Sterilizzati)	€.	0	0	0	0										

R.I.B.A.

1.000.00.000	**A.I.3.d) Fondo ammortamento Diritti di brevetto e diritti di utilizzazione delle opere dell'ingegno - Attività di ricerca**	€.	0	0	0	0		0	0	0

COD_COGE_NI	Descrizione		Valore netto al 31/12/2013	Valore netto al 31/12/2014	Variazione	Fondo ammortamento 31/12/2013	Giroconti (+/-)	Cessioni d'esercizio (storno fondo beni dismessi)	Ammortamenti dell'esercizio
1.10.10.30.040.010.00.000	F.do amm. Diritti di brevetto industriale -Altri -(Non sterilizzati)	€.	0	0	0	0			
1.10.10.30.040.012.00.000	F.do amm. Diritti di brevetto industriale -Altri -(Sterilizzati)	€.	0	0	0	0			
1.10.10.30.040.020.00.000	F.do amm. Diritti di utilizzazione delle opere dell'ingegno - Altri - (Non sterilizzati)	€.	0	0	0	0			
1.10.10.30.040.022.00.000	F.do amm. Diritti di utilizzazione delle opere dell'ingegno - Altri - (Sterilizzati)	€.	0	0	0	0			

			Valore al 31/12/2013	Valore al 31/12/2014	Variazione										
1.10.10.40.000.000.00.000	**A.I.4 Immobilizzazioni immateriali in corso e acconti**	€.	0	0	0	0	0	0	0	0	0	0	0	0	0

COD_COGE_NI	Descrizione		Valore al 31/12/2013	Valore al 31/12/2014	Variazione	Costo storico al 31/12/2013	Rivalutazione monetaria es. preced.	Svalutazioni es. preced.	Giroconti (+/-)	Rivalutazione monetaria dell'esercizio	Rivalutazione economica dell'esercizio	Svalutazione dell'esercizio	Capitalizzazioni dell'esercizio	Manutenzioni incrementative	Interessi capitalizzati dell'esercizio	Valore definitivo (*) cespite completato
1.10.10.40.010.000.00.000	Immobiliz. Immateriali in corso di esecuzione	€.	0	0	0	0										
1.10.10.40.020.000.00.000	Acconti su future immobilizz. Immateriali	€.	0	0	0	0										

(*) Il valore definitivo del cespite immateriale completato è pari al totale delle capitalizzazioni effettuate ed ha contropartita (in Dare) nella rispettiva voce di bilancio in cui va indicato il cespite finito.

			Valore al 31/12/2013	Valore al 31/12/2014	Variazione										
1.10.10.50.000.000.00.000	**A.I.5 Altre immobilizzazioni immateriali.**	€.	1.163	1.054	(109)	1.163	0	0	0	(179)	(229)	0	120	0	0	179
1.10.10.50.010.000.00.000	**A.I.5.a) Concessioni, licenze, marchi e diritti simili**	€.	6.177	6.118	(59)	6.177	0	0	0	0	0	0	120	0	0	179

COD_COGE_NI	Descrizione		Valore netto al 31/12/2013	Valore netto al 31/12/2014	Variazione	Costo storico al 31/12/2013	Rivalutazione es. preced.	Svalutazioni es. preced.	Giroconti (+/-)	Rivalutazione monetaria dell'esercizio	Rivalutazione economica dell'esercizio	Svalutazione dell'esercizio	Acquisizioni dell'esercizio e costruzioni in economia	Manutenzioni incrementative	Incrementi da immobil. In corso terminate	Cessioni d'esercizio (valore contabile netto)
1.10.10.50.010.010.00.000	Concessioni (Non sterilizzate)	€.	0	0	0	0										
1.10.10.50.010.012.00.000	Concessioni (Sterilizzate)	€.	0	0	0	0										
1.10.10.50.010.020.00.000	Licenze d'uso (Non sterilizzate)	€.	5.234	5.055	(179)	5.234										179
1.10.10.50.010.022.00.000	Licenze d'uso (Sterilizzate)	€.	943	1.063	120	943							120			
1.10.10.50.010.030.00.000	Marchi (Non sterilizzati)	€.	0	0	0	0										
1.10.10.50.010.032.00.000	Marchi (Sterilizzati)	€.	0	0	0	0										
1.10.10.50.010.035.00.000	Altri diritti simili (Non sterilizzati)	€.	0	0	0	0										
1.10.10.50.010.037.00.000	Altri diritti simili (Sterilizzati)	€.	0	0	0	0										

1.10.10.50.020.000.00.000	**A.I.5.b) Fondo amm.to Concessioni, licenze, marchi e diritti simili**	€.	5.530	5.547	17	5.530	0	179	196		

COD_COGE_NI	Descrizione		Valore netto al 31/12/2013	Valore netto al 31/12/2014	Variazione	Fondo ammortamento 31/12/2013	Giroconti (+/-)	Cessioni d'esercizio (storno fondo beni dismessi)	Ammortamenti dell'esercizio
1.10.10.50.020.010.00.000	F.do amm. Concessioni (Non sterilizzate)	€.	0	0	0	0			
1.10.10.50.020.012.00.000	F.do amm. Concessioni (Sterilizzate)	€.	0	0	0	0			
1.10.10.50.020.020.00.000	F.do amm. Licenze d'uso (Non sterilizzate)	€.	4.660	4.522	(138)	4.660		179	41
1.10.10.50.020.022.00.000	F.do amm. Licenze d'uso (Sterilizzate)	€.	870	1.025	155	870			155
1.10.10.50.020.030.00.000	F.do amm. Altri diritti simili (Non sterilizzati)	€.	0	0	0	0			
1.10.10.50.020.032.00.000	F.do amm. Altri diritti simili (Sterilizzati)	€.	0	0	0	0			

1.10.10.50.030.000.00.000	**A.I.5.c) Migliorie su beni di terzi**	€.	1.664	1.664	0	1.664	0	0	0	0	0	0	0	0	0	0

COD_COGE_NI	Descrizione		Valore netto al 31/12/2013	Valore netto al 31/12/2014	Variazione	Costo storico al 31/12/2013	Rivalutazione es. preced.	Svalutazioni es. preced.	Giroconti (+/-)	Rivalutazione monetaria dell'esercizio	Rivalutazione economica dell'esercizio	Svalutazione dell'esercizio	Acquisizioni dell'esercizio e costruzioni in economia	Manutenzioni incrementative	Incrementi da immobil. In corso terminate	Cessioni d'esercizio (valore contabile netto)
1.10.10.50.030.010.00.000	Migliorie su beni di terzi (non sterilizzati)	€.	619	619	0	619										
1.10.10.50.030.012.00.000	Migliorie su beni di terzi (sterilizzati)	€.	1.045	1.045	0	1.045										

1.10.10.50.040.000.00.000	**A.I.5.d) Fondo ammortamento migliorie beni terzi**	€.	1.148	1.181	33	1.148	0	0	33	

COD_COGE_NI	Descrizione		Valore netto al 31/12/2013	Valore netto al 31/12/2014	Variazione	Fondo ammortamento 31/12/2013	Giroconti (+/-)	Cessioni d'esercizio (storno fondo beni dismessi)	Ammortamenti dell'esercizio
1.10.10.50.040.010.00.000	F.do amm. Migliorie su beni di terzi (non sterilizzati)	€.	104	137	33	104			33
1.10.10.50.040.012.00.000	F.do amm. Migliorie su beni di terzi (sterilizzati)	€.	1.044	1.044	0	1.044			

1.10.10.50.050.000.00.000	**A.I.5.e) Pubblicità (da ammortizzare)**	€.	0	0	0	0	0	0	0	0	0	0	0	0	0	0

COD_COGE_NI	Descrizione		Valore netto al 31/12/2013	Valore netto al 31/12/2014	Variazione	Costo storico al 31/12/2013	Rivalutazione es. preced.	Svalutazioni es. preced.	Giroconti (+/-)	Rivalutazione monetaria dell'esercizio	Rivalutazione economica dell'esercizio	Svalutazione dell'esercizio	Acquisizioni dell'esercizio e costruzioni in economia	Manutenzioni incrementative	Incrementi da immobil. In corso terminate	Cessioni d'esercizio (valore contabile netto)
1.10.10.50.050.010.00.000	Pubblicità da ammortizzare (non sterilizzata)	€.	0	0	0	0										
1.10.10.50.050.012.00.000	Pubblicità da ammortizzare (sterilizzata)	€.	0	0	0	0										

1.10.10.50.060.000.00.000	**A.I.5.f) Fondo ammortamento Pubblicità**	€.	0	0	0	0	0	0	0		

COD_COGE_NI	Descrizione		Valore netto al 31/12/2013	Valore netto al 31/12/2014	Variazione	Fondo ammortamento 31/12/2013	Giroconti (+/-)	Cessioni d'esercizio (storno fondo beni dismessi)	Ammortamenti dell'esercizio
1.10.10.50.060.010.00.000	F.do amm. Pubblicità (non sterilizzata)	€.	0	0	0	0			
1.10.10.50.060.012.00.000	F.do amm. Pubblicità (sterilizzata)	€.	0	0	0	0			

1.10.10.50.070.000.00.000	**A.I.5.g) Altre immobilizzazioni immateriali**	€.	0	0	0	0	0	0	0	0	0	0	0	0	0	0

COD_COGE_NI	Descrizione		Valore netto al 31/12/2013	Valore netto al 31/12/2014	Variazione	Costo storico al 31/12/2013	Rivalutazione es. preced.	Svalutazioni es. preced.	Giroconti (+/-)	Rivalutazione monetaria dell'esercizio	Rivalutazione economica dell'esercizio	Svalutazione dell'esercizio	Acquisizioni dell'esercizio e costruzioni in economia	Manutenzioni incrementative	Incrementi da immobil. In corso terminate	Cessioni d'esercizio (valore contabile netto)
1.10.10.50.070.010.00.000	Altri costi pluriennali da ammortizzare (non sterilizzati)	€.	0	0	0	0										
1.10.10.50.070.012.00.000	Altri costi pluriennali da ammortizzare (sterilizzati)	€.	0	0	0	0										
1.10.10.50.070.020.00.000	Altre immobilizzazioni immateriali (non sterilizzate)	€.	0	0	0	0										
1.10.10.50.070.022.00.000	Altre immobilizzazioni immateriali (sterilizzate)	€.	0	0	0	0										

R.I.B.A.

1.10.10.50.000.000.000	**A.I.5.h) Fondo ammortamento altre imm.ni immateriali**	€.	0	0	0	0			0	0	0		

COD_COGE_NI	Descrizione		Valore netto al 31/12/2013	Valore netto al 31/12/2014	Variazione	Fondo ammortamento 31/12/2013	Giroconti (+/-)	Cessioni d'esercizio (storno fondo beni dismessi)	Ammortamenti dell'esercizio
1.10.10.50.080.010.00.000	F.do amm.to Altri costi pluriennali da ammortizzare (non sterilizzati)	€.	0	0	0	0			
1.10.10.50.080.012.00.000	F.do amm.to Altri costi pluriennali da ammortizzare (sterilizzati)	€.	0	0	0	0			
1.10.10.50.080.022.00.000	F.do amm.to Altre immobilizzazioni immateriali (non sterilizzate)	€.	0	0	0	0			
1.10.10.50.080.022.00.000	F.do amm.to Altre immobilizzazioni immateriali (sterilizzate)	€.	0	0	0	0			

			Valore al 31/12/2013	Valore al 31/12/2014	Variazione		
1.10.10.60.000.000.00.000	**A.I.6 F.do Svalutazione immobilizzazioni immateriali**	€.	0	0	0		0
1.10.10.60.010.000.00.000	**A.I.6.a) F.do Svalutazione Costi impianto e ampliamento**	€.	0	0	0	0	0 0 0

COD_COGE_NI	Descrizione		Valore al 31/12/2013	Valore al 31/12/2014	Variazione	Fondo svalutazione 31/12/2013	Giroconti (+/-)	Utilizzo Fondo (storno fondo svalutazioni)	Svalutazioni dell'esercizio
1.10.10.60.010.010.00.000	F.do Svalutazione Costi impianto e ampliamento (Non sterilizzati)	€.	0	0	0	0			
1.10.10.60.010.012.00.000	F.do Svalutazione Costi impianto e ampliamento (sterilizzati)	€.	0	0	0	0			
1.10.10.60.020.000.00.000	**A.I.6.b) F.do Svalutazione Costi ricerca e sviluppo**	€.	0	0	0	0	0 0 0		

COD_COGE_NI	Descrizione		Valore al 31/12/2013	Valore al 31/12/2014	Variazione	Fondo svalutazione 31/12/2013	Giroconti (+/-)	Utilizzo Fondo (storno fondo svalutazioni)	Svalutazioni dell'esercizio
1.10.10.60.020.010.00.000	F.do Svalutazione Costi ricerca e sviluppo (Non sterilizzati)	€.	0	0	0	0			
1.10.10.60.020.012.00.000	F.do Svalutazione Costi ricerca e sviluppo (sterilizzati)	€.	0	0	0	0			
1.10.10.60.030.000.00.000	**A.I.6.c) F.do Svalutazione Diritti brevetto e diritti utilizz. op.ingegno**	€.	0	0	0	0	0 0 0		

COD_COGE_NI	Descrizione		Valore al 31/12/2013	Valore al 31/12/2014	Variazione	Fondo svalutazione 31/12/2013	Giroconti (+/-)	Utilizzo Fondo (storno fondo svalutazioni)	Svalutazioni dell'esercizio
1.10.10.60.030.010.00.000	F.do Svalutazione Diritti brevetto e util. Op. ingegno (Non sterilizzati)	€.	0	0	0	0			
1.10.10.60.030.012.00.000	F.do Svalutazione Diritti brevetto e util. Op. ingegno (Sterilizzati)	€.	0	0	0	0			
1.10.10.60.040.000.00.000	**A.I.6.d) F.do Svalutazione Altre immobil. Immateriali**	€.	0	0	0	0	0 0 0		

COD_COGE_NI	Descrizione		Valore al 31/12/2013	Valore al 31/12/2014	Variazione	Fondo svalutazione 31/12/2013	Giroconti (+/-)	Utilizzo Fondo (storno fondo svalutazioni)	Svalutazioni dell'esercizio
1.10.10.60.040.010.00.000	F.do Svalutazione Altre immobilizz. immateriali (Non sterilizzati)	€.	0	0	0	0			
1.10.10.60.040.012.00.000	F.do Svalutazione Altre immobilizz. immateriali (Sterilizzati)	€.	0	0	0	0			

			Valore al 31/12/2013	Valore al 31/12/2014	Variazione			
1.10.20.00.000.000.00.000	**A.II. Immobilizzazioni materiali**	€.	147.834	137.631	(10.203)	0 Quadratura girocontiimmobilizzazioni materiali	0	Quadratura Giroconti imm. mat. in corso concluse

			Valore al 31/12/2013	Valore al 31/12/2014	Variazione										
1.10.20.10.000.000.00.000	**A.II.1 Terreni**	€.	56	56	0	56	0	0	0	0	0	0	0	0	0
1.10.20.10.010.000.00.000	**A.II.1.a) Terreni disponibili**	€.	56	56	0	56	0	0	0	0	0	0	0	0	0

COD_COGE_NI	Descrizione		Valore al 31/12/2013	Valore al 31/12/2014	Variazione	Costo storico al 31/12/2013	Rivalutazione es. preced.	Svalutazioni es. preced.	Giroconti (+/-)	Rivalutazione monetaria dell'esercizio	Rivalutazione economica dell'esercizio	Svalutazione dell'esercizio	Acquisizioni dell'esercizio e costruzioni in economia	Manutenzioni incrementative	Incrementi da immobil. In corso terminate	Cessioni d'esercizio (valore contabile netto)
1.10.20.10.010.010.00.000	Terreni disponibili (Non sterilizzati)	€.	0	0	0	0										
1.10.20.10.010.012.00.000	Terreni disponibili (Sterilizzati)	€.	56	56	0	56										
1.10.20.10.010.020.00.000	Terreni edificabili disponibili (Non sterilizzati)	€.	0	0	0	0										
1.10.20.10.010.022.00.000	Terreni edificabili disponibili (Sterilizzati)	€.	0	0	0	0										
1.10.20.10.010.030.00.000	Altri terreni disponibili (Non sterilizzati)	€.	0	0	0	0										
1.10.20.10.010.032.00.000	Altri terreni disponibili (Sterilizzati)	€.	0	0	0	0										
1.10.20.10.020.000.00.000	**A.II.1.b) Terreni indisponibili**	€.	0	0	0	0	0	0	0	0	0	0	0	0	0	0

COD_COGE_NI	Descrizione		Valore al 31/12/2013	Valore al 31/12/2014	Variazione	Costo storico al 31/12/2013	Rivalutazione es. preced.	Svalutazioni es. preced.	Giroconti (+/-)	Rivalutazione monetaria dell'esercizio	Rivalutazione economica dell'esercizio	Svalutazione dell'esercizio	Acquisizioni dell'esercizio e costruzioni in economia	Manutenzioni incrementative	Incrementi da immobil. In corso terminate	Cessioni d'esercizio (valore contabile netto)
1.10.20.10.020.010.00.000	Terreni indisponibili (Non sterilizzati)	€.	0	0	0	0										
1.10.20.10.020.012.00.000	Terreni indisponibili (Sterilizzati)	€.	0	0	0	0										
1.10.20.10.020.020.00.000	Terreni edificabili indisponibili (Non sterilizzati)	€.	0	0	0	0										
1.10.20.10.020.022.00.000	Terreni edificabili indisponibili (Sterilizzati)	€.	0	0	0	0										
1.10.20.10.020.030.00.000	Altri terreni indisponibili (Non sterilizzati)	€.	0	0	0	0										
1.10.20.10.020.032.00.000	Altri terreni indisponibili (Sterilizzati)	€.	0	0	0	0										

			Valore al 31/12/2013	Valore al 31/12/2014	Variazione		
1.10.20.20.000.000.00.000	**A.II.2 Fabbricati**	€.	111.979	106.146	(5.833)		0
1.10.20.20.010.000.00.000	**A.II.2.a) Fabbricati non strumentali (disponibili)**	€.	95	88	(7)		0
1.10.20.20.010.010.00.000	**A.II.2.a.1) Fabbricati non strumentali (disponibili)**	€.	205	205	0	205 0 0	0 0 0 0 0 0 0 0

COD_COGE_NI	Descrizione		Valore al 31/12/2013	Valore al 31/12/2014	Variazione	Costo storico al 31/12/2013	Rivalutazione es. preced.	Svalutazioni es. preced.	Giroconti (+/-)	Rivalutazione monetaria dell'esercizio	Rivalutazione economica dell'esercizio	Svalutazione dell'esercizio	Acquisizioni dell'esercizio e costruzioni in economia	Manutenzioni incrementative	Incrementi da immobil. In corso terminate	Cessioni d'esercizio (valore contabile netto)
1.10.20.20.010.010.10.000	Fabbricati disponibili (da reddito) - (Non sterilizzati)	€.	0	0	0	0										
1.10.20.20.010.010.12.000	Fabbricati disponibili (da reddito) - (Sterilizzati)	€.	205	205	0	205										
1.10.20.20.010.010.20.000	Costruzioni leggere (da reddito) - (Non sterilizzati)	€.	0	0	0	0										
1.10.20.20.010.010.22.000	Costruzioni leggere (da reddito) - (Sterilizzati)	€.	0	0	0	0										

R.I.B.A.

COD_COGE_NI	Descrizione		Valore al 31/12/2013	Valore al 31/12/2014	Variazione	Fondo ammortamento 31/12/2013	Giroconti (+/-)	Cessioni d'esercizio (storno fondo beni dismessi)	Ammortamenti dell'esercizio
…020.00.000	**A.II.2.a.2) Fondo ammortamento Fabbricati (disponibili)**	€.	**110**	**117**	**7**	**110**	**0**	**0**	**7**
1.10.20.20.010.020.10.000	F.do amm. Fabbricati disponibili (da reddito) - (Non sterilizzati)	€.	0	0	0	0			
1.10.20.20.010.020.12.000	F.do amm. Fabbricati disponibili (da reddito) - (Sterilizzati)	€.	110	117	7	110			7
1.10.20.20.010.020.20.000	F.do amm. Costruzioni leggere (da reddito) - (Non sterilizzati)	€.	0	0	0	0			
1.10.20.20.010.020.22.000	F.do amm. Costruzioni leggere (da reddito) - (Sterilizzati)	€.	0	0	0	0			

COD_COGE_NI	Descrizione		Valore al 31/12/2013	Valore al 31/12/2014	Variazione	
1.10.20.20.020.000.00.000	**A.II.2.b) Fabbricati (indisponibili)**	€.	**111.884**	**106.058**	**(5.826)**	**0**

COD_COGE_NI	Descrizione		Valore al 31/12/2013	Valore al 31/12/2014	Variazione	Costo storico al 31/12/2013	Rivalutazione es. preced.	Svalutazioni es. preced.	Giroconti (+/-)	Rivalutazione monetaria dell'esercizio	Rivalutazione economica dell'esercizio	Svalutazione dell'esercizio	Acquisizioni dell'esercizio e costruzioni in economia	Manutenzioni incrementatiive	Incrementi da immobil. In corso terminate	Cessioni d'esercizio (valore contabile netto)
1.10.20.20.020.010.00.000	**A.II.2.b.1) Fabbricati (indisponibili)**	€.	**170.900**	**171.063**	**163**	**170.900**	**0**	**0**	**0**	**0**	**0**	**0**	**0**	**0**	**163**	**0**
1.10.20.20.020.010.10.000	Fabbricati indisponibili (attività istituzionale) - (Non sterilizzati)	€.	34.462	40.910	6.448	34.462			6.448							
1.10.20.20.020.010.12.000	Fabbricati indisponibili (attività istituzionale) - (Sterilizzati)	€.	136.438	130.153	(6.285)	136.438			(6.448)						163	
1.10.20.20.020.010.20.000	Costruzioni leggere (attività istituzionale) - (Non sterilizzati)	€.	0	0	0	0										
1.10.20.20.020.010.22.000	Costruzioni leggere (attività istituzionale) - (Sterilizzati)	€.	0	0	0	0										

COD_COGE_NI	Descrizione		Valore al 31/12/2013	Valore al 31/12/2014	Variazione	Fondo ammortamento 31/12/2013	Giroconti (+/-)	Cessioni d'esercizio (storno fondo beni dismessi)	Ammortamenti dell'esercizio
1.10.20.20.020.020.00.000	**A.II.2.b.2) Fondo ammortamento Fabbricati (indisponibili)**	€.	**59.016**	**65.005**	**5.989**	**59.016**	**0**	**0**	**5.989**
1.10.20.20.020.020.10.000	F.do amm. Fabbricati indisponibili (attività istituzionale) - (Non sterilizzati)	€.	5.945	7.590	1.645	5.945	298		1.347
1.10.20.20.020.020.12.000	F.do amm. Fabbricati indisponibili (attività istituzionale) - (Sterilizzati)	€.	53.071	57.415	4.344	53.071	(298)		4.642
1.10.20.20.020.020.20.000	F.do amm. Costruzioni leggere (attività istituzionale) - (Non sterilizzati)	€.	0	0	0	0			
1.10.20.20.020.020.22.000	F.do amm. Costruzioni leggere (attività istituzionale) - (Sterilizzati)	€.	0	0	0	0			

COD_COGE_NI	Descrizione		Valore al 31/12/2013	Valore al 31/12/2014	Variazione	
1.10.20.30.000.000.00.000	**A.II.3 Impianti e macchinari.**	€.	**17.570**	**13.985**	**(3.585)**	**0**

COD_COGE_NI	Descrizione		Valore al 31/12/2013	Valore al 31/12/2014	Variazione	Costo storico al 31/12/2013	Rivalutazione es. preced.	Svalutazioni es. preced.	Giroconti (+/-)	Rivalutazione monetaria dell'esercizio	Rivalutazione economica dell'esercizio	Svalutazione dell'esercizio	Acquisizioni dell'esercizio e costruzioni in economia	Manutenzioni incrementatiive	Incrementi da immobil. In corso terminate	Cessioni d'esercizio (valore contabile netto)
1.10.20.30.010.000.00.000	**A.II.3.a) Impianti e macchinari.**	€.	**62.521**	**63.995**	**1.474**	**62.521**	0	**0**	**0**	**0**	**0**	**0**	**1.057**	**0**	**417**	**0**
1.10.20.30.010.010.00.000	Impianti sanitari (Non sterilizzati)	€.	0	0	0	0										
1.10.20.30.010.012.00.000	Impianti sanitari (Sterilizzati)	€.	0	0	0	0										
1.10.20.30.010.020.00.000	Impianti elettrici ed idraulici (Non sterilizzati)	€.	0	0	0	0										
1.10.20.30.010.022.00.000	Impianti elettrici ed idraulici (Sterilizzati)	€.	0	0	0	0										
1.10.20.30.010.030.00.000	Impianti telefonici (Non sterilizzati)	€.	0	0	0	0										
1.10.20.30.010.032.00.000	Impianti telefonici (Sterilizzati)	€.	0	0	0	0										
1.10.20.30.010.040.00.000	Impianti di allarme e sicurezza (Non sterilizzati)	€.	0	0	0	0										
1.10.20.30.010.042.00.000	Impianti di allarme e sicurezza (Sterilizzati)	€.	0	0	0	0										
1.10.20.30.010.050.00.000	Altri impianti e macchinari specifici (Non sterilizzati)	€.	12.838	12.838	0	12.838										
1.10.20.30.010.052.00.000	Altri impianti e macchinari specifici (Sterilizzati)	€.	4.086	5.143	1.057	4.086							1.057			
1.10.20.30.010.060.00.000	Altri impiantie macchinari generici (Non sterilizzati)	€.	0	0	0	0										
1.10.20.30.010.062.00.000	Altri impiantie macchinari generici (Sterilizzati)	€.	0	0	0	0										
1.10.20.30.010.070.00.000	Altri impianti (Non sterilizzati)	€.	37.123	37.123	0	37.123										
1.10.20.30.010.072.00.000	Altri impianti (Sterilizzati)	€.	8.474	8.891	417	8.474									417	

COD_COGE_NI	Descrizione		Valore al 31/12/2013	Valore al 31/12/2014	Variazione	Fondo ammortamento 31/12/2013	Giroconti (+/-)	Cessioni d'esercizio (storno fondo beni dismessi)	Ammortamenti dell'esercizio
1.10.20.30.020.000.00.000	**A.II.3.b) Fondo ammortamento Impianti e macchinari.**	€.	**44.951**	**50.010**	**5.059**	**44.951**	**0**	0	**5.059**
1.10.20.30.020.010.00.000	F.do amm. Impianti sanitari (Non sterilizzati)	€.	0	0	0	0			
1.10.20.30.020.012.00.000	F.do amm. Impianti sanitari (Sterilizzati)	€.	0	0	0	0			
1.10.20.30.020.020.00.000	F.do amm. Impianti elettrici ed idraulici (Non sterilizzati)	€.	0	0	0	0			
1.10.20.30.020.022.00.000	F.do amm. Impianti elettrici ed idraulici (Sterilizzati)	€.	0	0	0	0			
1.10.20.30.020.030.00.000	F.do amm. Impianti telefonici (Non sterilizzati)	€.	0	0	0	0			
1.10.20.30.020.032.00.000	F.do amm. Impianti telefonici (Sterilizzati)	€.	0	0	0	0			
1.10.20.30.020.040.00.000	F.do amm. Impianti di allarme e sicurezza (Non sterilizzati)	€.	0	0	0	0			
1.10.20.30.020.042.00.000	F.do amm. Impianti di allarme e sicurezza (Sterilizzati)	€.	0	0	0	0			
1.10.20.30.020.050.00.000	F.do amm. Altri impianti e macchinari specifici (Non sterilizzati)	€.	9.651	10.436	785	9.651			785
1.10.20.30.020.052.00.000	F.do amm. Altri impianti e macchinari specifici (Sterilizzati)	€.	3.396	3.783	387	3.396			387
1.10.20.30.020.060.00.000	F.do amm. Altri impiantie macchinari generici (Non sterilizzati)	€.	0	0	0	0			
1.10.20.30.020.062.00.000	F.do amm. Altri impiantie macchinari generici (Sterilizzati)	€.	0	0	0	0			
1.10.20.30.020.070.00.000	F.do amm. Altri impianti (Non sterilizzati)	€.	25.659	28.624	2.965	25.659			2.965
1.10.20.30.020.072.00.000	F.do amm. Altri impianti (Sterilizzati)	€.	6.245	7.167	922	6.245			922

COD_COGE_NI	Descrizione		Valore al 31/12/2013	Valore al 31/12/2014	Variazione	
1.10.20.40.000.000.00.000	**A.II.4 Attrezzature sanitarie e scientifiche**	€.	**3.345**	**2.870**	**(475)**	**0**

COD_COGE_NI	Descrizione		Valore al 31/12/2013	Valore al 31/12/2014	Variazione	Costo storico al 31/12/2013	Rivalutazione es. preced.	Svalutazioni es. preced.	Giroconti (+/-)	Rivalutazione monetaria dell'esercizio	Rivalutazione economica dell'esercizio	Svalutazione dell'esercizio	Acquisizioni dell'esercizio e costruzioni in economia	Manutenzioni incrementatiive	Incrementi da immobil. In corso terminate	Cessioni d'esercizio (valore contabile netto)
1.10.20.40.010.000.00.000	**A.II.4.a) Attrezzature sanitarie e scientifiche**	€.	**55.850**	**57.180**	**1.330**	**55.850**	**0**	**0**	**0**	**0**	**0**	**0**	**1.330**	0	**0**	**0**
1.10.20.40.010.010.00.000	Attrezzature sanitarie (Non sterilizzate)	€.	0	0	0	0										
1.10.20.40.010.012.00.000	Attrezzature sanitarie (Sterilizzate)	€.	0	0	0	0										
1.10.20.40.010.020.00.000	Beni per assistenza protesica (Non sterilizzate)	€.	0	0	0	0										
1.10.20.40.010.022.00.000	Beni per assistenza protesica (Sterilizzate)	€.	0	0	0	0										
1.10.20.40.010.080.00.000	Altre attrezzature sanitarie (Non sterilizzate)	€.	45.408	45.408	0	45.408										
1.10.20.40.010.082.00.000	Altre attrezzature sanitarie (Sterilizzate)	€.	10.442	11.772	1.330	10.442							1.330			

1.100.00.00.000	**A.II.4.b) Fondo ammortamento Attrezzature sanitarie e scientifiche**	**€.**	**52.505**	**54.310**	***1.805***	**52.505**			**0**	**0**	**1.805**				

COD_COGE_NI	Descrizione		Valore al 31/12/2013	Valore al 31/12/2014	Variazione	Fondo ammortamento 31/12/2013	Giroconti (+/-)	Cessioni d'esercizio (storno fondo beni dismessi)	Ammortamenti dell'esercizio
1.10.20.40.020.010.00.000	F.do amm. Attrezzature sanitarie (Non sterilizzate)	€.	0	0	0	0			
1.10.20.40.020.012.00.000	F.do amm. Attrezzature sanitarie (Sterilizzate)	€.	0	0	0	0			
1.10.20.40.020.020.00.000	F.do amm. Beni per assistenza protesica (Non sterilizzate)	€.	0	0	0	0			
1.10.20.40.020.022.00.000	F.do amm. Beni per assistenza protesica (Sterilizzate)	€.	0	0	0	0			
1.10.20.40.020.080.00.000	F.do amm. Altre attrezzature sanitarie (Non sterilizzate)	€.	42.754	43.384	630	42.754			630
1.10.20.40.020.082.00.000	F.do amm. Altre attrezzature sanitarie (Sterilizzate)	€.	9.751	10.926	1.175	9.751			1.175

			Valore al 31/12/2013	Valore al 31/12/2014	Variazione		
1.10.20.50.000.000.00.000	**A.II.5 Mobili ed arredi**	**€.**	**1.258**	**945**	***(313)***		**0**

1.10.20.50.010.000.00.000	**A.II.5.a) Mobili ed arredi**	**€.**	**10.595**	**10.671**	***76***	**10.595**	**0**	**0**	**0**	**0**	**0**	**103**	**0**	**0**	**27**

COD_COGE_NI	Descrizione		Valore al 31/12/2013	Valore al 31/12/2014	Variazione	Costo storico al 31/12/2013	Rivalutazione es. preced.	Svalutazioni es. preced.	Giroconti (+/-)	Rivalutazione monetaria dell'esercizio	Rivalutazione economica dell'esercizio	Svalutazione dell'esercizio	Acquisizioni dell'esercizio e costruzioni in economia	Manutenzioni incrementative	Incrementi da immobil. In corso terminate	Cessioni d'esercizio (valore contabile netto)
1.10.20.50.010.010.00.000	Mobili , arredi e attrezzature ufficio (Non sterilizzati)	€.	0	0	0	0									
1.10.20.50.010.012.00.000	Mobili , arredi e attrezzature ufficio (Sterilizzati)	€.	0	0	0	0									
1.10.20.50.010.020.00.000	Scaffalature (Non sterilizzati)	€.	0	0	0	0									
1.10.20.50.010.022.00.000	Scaffalature (Sterilizzati)	€.	0	0	0	0									
1.10.20.50.010.030.00.000	Mobili ed arredi diversi (Non sterilizzati)	€.	9.960	9.933	(27)	9.960									27
1.10.20.50.010.032.00.000	Mobili ed arredi diversi (Sterilizzati)	€.	635	738	103	635							103		
1.10.20.50.010.050.00.000	Altri mobili e arredi (Non sterilizzati)	€.	0	0	0	0									
1.10.20.50.010.052.00.000	Altri mobili e arredi (Sterilizzati)	€.	0	0	0	0									

1.10.20.50.020.000.00.000	**A.II.5.b) Fondo ammortamento Mobili ed arredi**	**€.**	**9.337**	**9.726**	***389***	9.337	**0**	**27**	**416**

COD_COGE_NI	Descrizione		Valore al 31/12/2013	Valore al 31/12/2014	Variazione	Fondo ammortamento 31/12/2013	Giroconti (+/-)	Cessioni d'esercizio (storno fondo beni dismessi)	Ammortamenti dell'esercizio
1.10.20.50.020.010.00.000	F.do amm. Mobili , arredi e attrezzature ufficio (Non sterilizzati)	€.	0	0	0	0			
1.10.20.50.020.012.00.000	F.do amm. Mobili , arredi e attrezzature ufficio (Sterilizzati)	€.	0	0	0	0			
1.10.20.50.020.020.00.000	F.do amm. Scaffalature (Non sterilizzati)	€.	0	0	0	0			
1.10.20.50.020.022.00.000	F.do amm. Scaffalature (Sterilizzati)	€.	0	0	0	0			
1.10.20.50.020.030.00.000	F.do amm. Mobili ed arredi diversi (Non sterilizzati)	€.	8.788	9.067	279	8.788		27	306
1.10.20.50.020.032.00.000	F.do amm. Mobili ed arredi diversi (Sterilizzati)	€.	549	659	110	549			110
1.10.20.50.020.050.00.000	F.do amm. Altri mobili e arredi (Non sterilizzati)	€.	0	0	0	0			
1.10.20.50.020.052.00.000	F.do amm. Altri mobili e arredi (Sterilizzati)	€.	0	0	0	0			

			Valore al 31/12/2013	Valore al 31/12/2014	Variazione		
1.10.20.60.000.000.00.000	**A.II.6 Automezzi**	**€.**	**8**	**2**	***(6)***		**0**

1.10.20.60.010.000.00.000	**A.II.6.a) Automezzi**	**€.**	**339**	**339**	***0***	**339**	**0**	**0**	**0**	**0**	**0**	**0**	**0**	**0**	**0**

COD_COGE_NI	Descrizione		Valore al 31/12/2013	Valore al 31/12/2014	Variazione	Costo storico al 31/12/2013	Rivalutazione es. preced.	Svalutazioni es. preced.	Giroconti (+/-)	Rivalutazione monetaria dell'esercizio	Rivalutazione economica dell'esercizio	Svalutazione dell'esercizio	Acquisizioni dell'esercizio e costruzioni in economia	Manutenzioni incrementative	Incrementi da immobil. In corso terminate	Cessioni d'esercizio (valore contabile netto)
1.10.20.60.010.010.00.000	Automezzi (Non sterilizzati)	€.	102	102	0	102									
1.10.20.60.010.012.00.000	Automezzi (Sterilizzati)	€.	76	76	0	76									
1.10.20.60.010.020.00.000	Ambulanze utilizzate per il 118 (Non sterilizzati)	€.	12	12	0	12									
1.10.20.60.010.022.00.000	Ambulanze utilizzate per il 118 (Sterilizzati)	€.	20	20	0	20									
1.10.20.60.010.030.00.000	Altre ambulanze (Non sterilizzati)	€.	0	0	0	0									
1.10.20.60.010.032.00.000	Altre ambulanze (Sterilizzati)	€.	0	0	0	0									
1.10.20.60.010.040.00.000	Altri mezzi di trasporto* (Non sterilizzati)	€.	125	125	0	125									
1.10.20.60.010.042.00.000	Altri mezzi di trasporto* (Sterilizzati)	€.	4	4	0	4									
1.10.20.60.010.050.00.000	Altri automezzi (Non sterilizzati)	€.	0	0	0	0									
1.10.20.60.010.052.00.000	Altri automezzi (Sterilizzati)	€.	0	0	0	0									

* Sono da comprendere in questa voce anche le autovetture di servizio ed i motoveicoli.

1.10.20.60.020.000.00.000	**A.II.6.b) Fondo ammortamento Automezzi**	**€.**	**331**	**337**	***6***	**331**	**0**	**0**	**6**

COD_COGE_NI	Descrizione		Valore al 31/12/2013	Valore al 31/12/2014	Variazione	Fondo ammortamento 31/12/2013	Giroconti (+/-)	Cessioni d'esercizio (storno fondo beni dismessi)	Ammortamenti dell'esercizio
1.10.20.60.020.010.00.000	F.do amm. Automezzi (Non sterilizzati)	€.	94	100	6	94			6
1.10.20.60.020.012.00.000	F.do amm. Automezzi (Sterilizzati)	€.	76	76	0	76			
1.10.20.60.020.020.00.000	F.do amm. Ambulanze utilizzate per il 118 (Non sterilizzati)	€.	12	12	0	12			
1.10.20.60.020.022.00.000	F.do amm. Ambulanze utilizzate per il 118 (Sterilizzati)	€.	20	20	0	20			
1.10.20.60.020.030.00.000	F.do amm. Altre ambulanze (Non sterilizzati)	€.	0	0	0	0			
1.10.20.60.020.032.00.000	F.do amm. Altre ambulanze (Sterilizzati)	€.	0	0	0	0			
1.10.20.60.020.040.00.000	F.do amm. Altri mezzi di trasporto* (Non sterilizzati)	€.	125	125	0	125			
1.10.20.60.020.042.00.000	F.do amm. Altri mezzi di trasporto* (Sterilizzati)	€.	4	4	0	4			
1.10.20.60.020.050.00.000	F.do amm. Altri automezzi (Non sterilizzati)	€.	0	0	0	0			
1.10.20.60.020.052.00.000	F.do amm. Altri automezzi (Sterilizzati)	€.	0	0	0	0			

A.I.B.A.

			Valore al 31/12/2013	Valore al 31/12/2014	Variazione												
1.000.00.000	**A.II.7 Oggetti d'arte**	€.	**356**	**356**	***0***				**0**								
1.10.20.70.000.00.000	**A.II.7.a) Oggetti d'arte**	€.	**356**	**356**	***0***	**356**	**0**	**0**	**0**	**0**	**0**	**0**	**0**	**0**	**0**	**0**

COD_COGE_NI	Descrizione		Valore al 31/12/2013	Valore al 31/12/2014	Variazione	Costo storico al 31/12/2013	Rivalutazione es. preced.	Svalutazioni es. preced.	Giroconti (+/-)	Rivalutazione monetaria dell'esercizio	Rivalutazione economica dell'esercizio	Svalutazione dell'esercizio	Acquisizioni dell'esercizio e costruzioni in economia	Manutenzioni incrementative	Incrementi da immobil. In corso terminate	Cessioni d'esercizio (valore contabile netto)
1.10.20.70.010.010.00.000	Oggetti d'arte	€.	356	356	0	356										

			Valore al 31/12/2013	Valore al 31/12/2014	Variazione												
1.10.20.80.000.000.00.000	**A.II.8 Altre immobilizzazioni materiali**	€.	**545**	**493**	***(52)***				**0**								
1.10.20.80.010.000.00.000	**A.II.8.a) Altre immobilizzazioni materiali**	€.	**9.465**	**9.292**	***(173)***	**9.465**	**0**	**0**	**0**	**0**	**0**	**0**	**213**	**0**	**0**	**386**

COD_COGE_NI	Descrizione		Valore al 31/12/2013	Valore al 31/12/2014	Variazione	Costo storico al 31/12/2013	Rivalutazione es. preced.	Svalutazioni es. preced.	Giroconti (+/-)	Rivalutazione monetaria dell'esercizio	Rivalutazione economica dell'esercizio	Svalutazione dell'esercizio	Acquisizioni dell'esercizio e costruzioni in economia	Manutenzioni incrementative	Incrementi da immobil. In corso terminate	Cessioni d'esercizio (valore contabile netto)
1.10.20.80.010.010.00.000	Elaboratori e personal computer e altre attrezzature EDP (Non sterilizzate)	€.	4.504	4.212	(292)	4.504										292
1.10.20.80.010.012.00.000	Elaboratori e personal computer e altre attrezzature EDP (Sterilizzati)	€.	846	1.025	179	846							179			
1.10.20.80.010.020.00.000	Macchine ufficio ordinarie (Non sterilizzati)	€.	571	559	(12)	571			2							14
1.10.20.80.010.022.00.000	Macchine ufficio ordinarie (Sterilizzati)	€.	47	50	3	47			(2)				5			
1.10.20.80.010.030.00.000	Macchine ufficio elettriche ed elettroniche (Non sterilizzati)	€.	0	0	0	0										
1.10.20.80.010.032.00.000	Macchine ufficio elettriche ed elettroniche (Sterilizzati)	€.	0	0	0	0										
1.10.20.80.010.040.00.000	Altri beni materiali da ammortizzare gestione caratteristica (Non sterilizzati)	€.	0	0	0	0										
1.10.20.80.010.042.00.000	Altri beni materiali da ammortizzare gestione caratteristica (Sterilizzati)	€.	0	0	0	0										
1.10.20.80.010.050.00.000	Altri beni materiali da ammortizzare gestione non caratteristica (Non sterilizzati)	€.	0	0	0	0										
1.10.20.80.010.052.00.000	Altri beni materiali da ammortizzare gestione non caratteristica (Sterilizzati)	€.	0	0	0	0										
1.10.20.80.010.060.00.000	Altri beni (Non sterilizzati)	€.	2.937	2.857	(80)	2.937										80
1.10.20.80.010.062.00.000	Altri beni (Sterilizzati)	€.	560	589	29	560							29			

Sono da comprendere in questa voce anche le attrezzature generiche.

1.10.20.80.020.000.00.000	**A.II.8.b) Fondo ammortamento Altre immobilizz. Materiali**	€.	**8.920**	**8.799**	***(121)***	**8.920**	**0**	**377**	**256**

COD_COGE_NI	Descrizione		Valore al 31/12/2013	Valore al 31/12/2014	Variazione	Fondo ammortamento 31/12/2013	Giroconti (+/-)	Cessioni d'esercizio (storno fondo beni dismessi)	Ammortamenti dell'esercizio
1.10.20.80.020.010.00.000	F.do amm. Elaboratori e personal computer e altre attrezzature EDP (Non sterilizzati)	€.	4.089	3.910	(179)	4.089		283	104
1.10.20.80.020.012.00.000	F.do amm. Elaboratori e personal computer e altre attrezzature EDP (Sterilizzati)	€.	827	925	98	827			98
1.10.20.80.020.020.00.000	F.do amm. Macchine ufficio ordinarie (Non sterilizzati)	€.	573	559	(14)	573		14	
1.10.20.80.020.022.00.000	F.do amm. Macchine ufficio ordinarie (Sterilizzati)	€.	45	50	5	45			5
1.10.20.80.020.030.00.000	F.do amm. Macchine ufficio elettriche ed elettroniche (Non sterilizzati)	€.	0	0	0	0			
1.10.20.80.020.032.00.000	F.do amm. Macchine ufficio elettriche ed elettroniche (Sterilizzati)	€.	0	0	0	0			
1.10.20.80.020.040.00.000	F.do amm. Altri beni materiali da ammortizzare gestione caratteristica (Non sterilizzati)	€.	0	0	0	0			
1.10.20.80.020.042.00.000	F.do amm. Altri beni materiali da ammortizzare gestione caratteristica (Sterilizzati)	€.	0	0	0	0			
1.10.20.80.020.050.00.000	F.do amm. Altri beni materiali da ammortizzare gestione non caratteristica (Non sterilizzati)	€.	0	0	0	0			
1.10.20.80.020.052.00.000	F.do amm. Altri beni materiali da ammortizzare gestione non caratteristica (Sterilizzati)	€.	0	0	0	0			
1.10.20.80.020.060.00.000	F.do amm. Altri beni (Non sterilizzati)	€.	2.848	2.787	(61)	2.848		80	19
1.10.20.80.020.062.00.000	F.do amm. Altri beni (Sterilizzati)	€.	538	568	30	538			30

Sono da comprendere in questa voce anche le attrezzature generiche.

			Valore al 31/12/2013	Valore al 31/12/2014	Variazione												
1.10.20.90.000.000.00.000	**A.II.9 Immobilizzazioni in corso ed acconti**	€.	**12.717**	**12.778**	***61***	**12.717**	**0**	**0**	**0**	**0**	**0**	**0**	**641**	**0**	**0**	**580**

COD_COGE_NI	Descrizione		Valore al 31/12/2013	Valore al 31/12/2014	Variazione	Costo storico al 31/12/2013	Rivalutazione monetaria es. preced.	Svalutazioni es. preced.	Giroconti (+/-)	Rivalutazione monetaria dell'esercizio	Rivalutazione economica dell'esercizio	Svalutazione dell'esercizio	Capitalizzazioni dell'esercizio	Manutenzioni incrementative	Interessi capitalizzati dell'esercizio	Valore definitivo (*) cespite completato
1.10.20.90.010.000.00.000	Immobilizzazioni materiali in corso di esecuzione	€.	12.431	12.601	170	12.431							333			163
1.10.20.90.020.000.00.000	Fornitori conto anticipi per acquisto immobilizzazioni materiali	€.	0	0	0	0										
1.10.20.90.030.000.00.000	Altre immobilizzazioni in corso	€.	286	177	(109)	286							308			417

(*) Il valore definitivo del cespite completato è pari al totale delle capitalizzazioni effettuate ed ha contropartita (in Dare) nella rispettiva voce di bilancio in cui va indicato il cespite finito.

			Valore al 31/12/2013	Valore al 31/12/2014	Variazione		
1.10.20.98.000.000.00.000	**A.II.10 F.do Svalutazione immobilizzazioni materiali**	€.	**0**	**0**	***0***		**0**
1.10.20.98.010.000.00.000	**A.II.10.a) F.do Svalutazione Terreni**	€.	**0**	**0**	***0***	**0**	**0** **0** **0**

COD_COGE_NI	Descrizione		Valore al 31/12/2013	Valore al 31/12/2014	Variazione	Fondo svalutazione 31/12/2013	Giroconti (+/-)	Utilizzo Fondo (storno fondo svalutazioni)	Svalutazioni dell'esercizio
1.10.20.98.010.010.00.000	F.do Svalutazione Terreni Disponibili (Non sterilizzati)	€.	0	0	0	0			
1.10.20.98.010.012.00.000	F.do Svalutazione Terreni Disponibili (sterilizzati)	€.	0	0	0	0			
1.10.20.98.010.020.00.000	F.do Svalutazione Terreni Indisponibili (Non sterilizzati)	€.	0	0	0	0			
1.10.20.98.010.022.00.000	F.do Svalutazione Terreni Indisponibili (sterilizzati)	€.	0	0	0	0			

1.10.20.98.020.000.00.000	**A.II.10.b) F.do Svalutazione Fabbricati**	€.	**0**	**0**	***0***	**0**	**0**	**0**	**0**

COD_COGE_NI	Descrizione		Valore al 31/12/2013	Valore al 31/12/2014	Variazione	Fondo svalutazione 31/12/2013	Giroconti (+/-)	Utilizzo Fondo (storno fondo svalutazioni)	Svalutazioni dell'esercizio
1.10.20.98.020.010.00.000	F.do Svalutazione Fabbricati Disponibili (Non sterilizzati)	€.	0	0	0	0			
1.10.20.98.020.012.00.000	F.do Svalutazione Fabbricati Disponibili (Sterilizzati)	€.	0	0	0	0			
1.10.20.98.020.020.00.000	F.do Svalutazione Fabbricati Indisponibili (Non sterilizzati)	€.	0	0	0	0			
1.10.20.98.020.022.00.000	F.do Svalutazione Fabbricati Indisponibili (sterilizzati)	€.	0	0	0	0			

1.10.20.98.030.000.00.000	**A.II.10.c) F.do Svalutazione Impianti e macchinari**	€.	**0**	**0**	***0***	**0**	**0**	**0**	**0**

COD_COGE_NI	Descrizione		Valore al 31/12/2013	Valore al 31/12/2014	Variazione	Fondo svalutazione 31/12/2013	Giroconti (+/-)	Utilizzo Fondo (storno fondo svalutazioni)	Svalutazioni dell'esercizio
1.10.20.98.030.010.00.000	F.do Svalutazione Impianti e macchinari (Non sterilizzati)	€.	0	0	0	0			
1.10.20.98.030.012.00.000	F.do Svalutazione Impianti e macchinari (sterilizzati)	€.	0	0	0	0			

D.L.I.B.A.

OGE_NI	A.II.10.d) F.do Svalutazione Attrezzature sanitarie e scientifiche		Valore al 31/12/2013	Valore al 31/12/2014	Variazione	Fondo svalutazione 31/12/2013	Giroconti (+/-)	Utilizzo Fondo (storno fondo svalutazioni)	Svalutazioni dell'esercizio
000.00.000	A.II.10.d) F.do Svalutazione Attrezzature sanitarie e scientifiche	€.	0	0	0	0	0	0	0
1.10.20.98.040.010.00.000	F.do Svalutazione Attrezz. Sanitarie e scientifiche (Non sterilizzati)	€.	0	0	0	0			
1.10.20.98.040.012.00.000	F.do Svalutazione Attrezz. Sanitarie e scientifiche (Sterilizzati)	€.	0	0	0	0			
1.10.20.98.040.020.00.000	F.do Svalutazione Beni per assistenza protesica (Non sterilizzati)	€.	0	0	0	0			
1.10.20.98.040.022.00.000	F.do Svalutazione Beni per assistenza protesica (Sterilizzati)	€.	0	0	0	0			

COD_COGE_NI	Descrizione		Valore al 31/12/2013	Valore al 31/12/2014	Variazione	Fondo svalutazione 31/12/2013	Giroconti (+/-)	Utilizzo Fondo (storno fondo svalutazioni)	Svalutazioni dell'esercizio
1.10.20.98.050.000.00.000	**A.II.10.e) F.do Svalutazione Mobili e arredi**	€.	0	0	0	0	0	0	0
1.10.20.98.050.010.00.000	F.do Svalutazione Mobili e arredi (Non sterilizzati)	€.	0	0	0	0			
1.10.20.98.050.012.00.000	F.do Svalutazione Mobili e arredi (sterilizzati)	€.	0	0	0	0			

COD_COGE_NI	Descrizione		Valore al 31/12/2013	Valore al 31/12/2014	Variazione	Fondo svalutazione 31/12/2013	Giroconti (+/-)	Utilizzo Fondo (storno fondo svalutazioni)	Svalutazioni dell'esercizio
1.10.20.98.060.000.00.000	**A.II.10.f) F.do Svalutazione Automezzi**	€.	0	0	0	0	0	0	0
1.10.20.98.060.010.00.000	F.do Svalutazione Automezzi (Non sterilizzati)	€.	0	0	0	0			
1.10.20.98.060.012.00.000	F.do Svalutazione Automezzi (sterilizzati)	€.	0	0	0	0			

COD_COGE_NI	Descrizione		Valore al 31/12/2013	Valore al 31/12/2014	Variazione	Fondo svalutazione 31/12/2013	Giroconti (+/-)	Utilizzo Fondo (storno fondo svalutazioni)	Svalutazioni dell'esercizio
1.10.20.98.070.000.00.000	**A.II.10.g) F.do Svalutazione Oggetti d'arte**	€.	0	0	0	0	0	0	0
1.10.20.98.070.010.00.000	F.do Svalutazione Oggetti d'arte	€.	0	0	0	0			

COD_COGE_NI	Descrizione		Valore al 31/12/2013	Valore al 31/12/2014	Variazione	Fondo svalutazione 31/12/2013	Giroconti (+/-)	Utilizzo Fondo (storno fondo svalutazioni)	Svalutazioni dell'esercizio
1.10.20.98.080.000.00.000	**A.II.10.h) F.do Svalutazione Altre immobil. Materiali**	€.	0	0	0	0	0	0	0
1.10.20.98.080.010.00.000	F.do Svalutazione Altre immobil. materiali (Non sterilizzati)	€.	0	0	0	0			
1.10.20.98.080.012.00.000	F.do Svalutazione Altre immobil. materiali (sterilizzati)	€.	0	0	0	0			

			Valore al 31/12/2013	Valore al 31/12/2014	Variazione
1.10.30.00.000.000.00.000	**A.III. Immobilizzazioni finanziarie.**	€.	59	91	32

COD_COGE_NI	Descrizione		Valore al 31/12/2013	Valore al 31/12/2014	Variazione	Valore iniziale LORDO al 31/12/2013	Incrementi dell'esercizio: Giroconti crediti es. preced. (riclassific. e rettifiche)(+/-)	Incrementi dell'esercizio: Incrementi dell'esercizio	Decrementi dell'esercizio: Decrementi per valori sorti in es. precedenti	Decrementi dell'esercizio: Decrementi per valori sorti nell'esercizio	Valore finale LORDO al 31/12/2014	Fondo svalutazione crediti al 31/12/2013	Utilizzo del fondo	Accantonamento al fondo	Fondo svalutazione crediti al 31/12/2014	Valore nominale dei crediti al 31/12/2014 per anno di formazione: Anno X-4 e precedenti	Anno X-3	Anno X-2	Anno X-1	Anno X	Valore netto dei crediti al 31/12/2014 per scadenza: Entro 12 mesi	Tra 1 e 5 anni	Oltre 5 anni
1.10.30.10.000.000.00.000	**A.III.1 Crediti Finanziari**	€.	34	66	32	34	0	39	0	7	66	0	0	0	0	0	0	0	17	49	66	0	0
1.10.30.10.010.000.00.000	A.III.1.a) Crediti finanziari v/Stato	€.	0	0	0	0					0	0			0					0	0		
1.10.30.10.020.000.00.000	A.III.1.b) Crediti finanziari v/Regione	€.	0	0	0	0					0	0			0					0	0		
1.10.30.10.030.000.00.000	A.III.1.c) Crediti finanziari v/Partecipate	€.	0	0	0	0					0	0			0					0	0		
1.10.30.10.040.000.00.000	A.III.1.d) Crediti finanziari v/Altri	€.	34	66	32	34		39		7	66	0			0				17	49	66		

COD_COGE_NI	Descrizione		Valore al 31/12/2013	Valore al 31/12/2014	Variazione	Costo storico al 31/12/2013	Rivalutazione es. preced.	Svalutazioni es. preced.	Valore iniziale	Giroconti (+/-)	Rivalutazione dell'esercizio	Svalutazione dell'esercizio	Acquisizioni dell'esercizio e conferimenti	Cessioni d'esercizio (valore contabile netto)	Valore contabile
1.10.30.20.000.000.00.000	**A.III.2 Titoli**	€.	25	25	0	25	0	0	25	0	0	0	0	0	25
1.10.30.20.010.000.00.000	**A.III.2.a) Partecipazioni**	€.	25	25	0	25	0	0	25	0	0	0	0	0	25
1.10.30.20.010.010.00.000	Partecipazioni in imprese controllate	€.	0	0	0	0			0	0	0	0	0	0	0
1.10.30.20.010.015.00.000	Partecipazioni in imprese collegate	€.	0	0	0	0			0	0	0	0	0	0	0
1.10.30.20.010.020.00.000	Partecipazioni in altre imprese	€.	25	25	0	25			25	0	0	0	0	0	25
	Per Input vedi tabelle foglio Dettaglio_SP-San (Riga C134)														

Quadratura con scheda Dettaglio_SP
OK
OK
25

COD_COGE_NI	Descrizione		Valore al 31/12/2013	Valore al 31/12/2014	Variazione	Costo storico al 31/12/2013	Rivalutazione es. preced.	Svalutazioni es. preced.	Valore iniziale	Giroconti (+/-)	Rivalutazione dell'esercizio	Svalutazione dell'esercizio	Acquisizioni dell'esercizio e conferimenti	Cessioni d'esercizio (valore contabile netto)	Valore contabile
1.10.30.20.020.000.00.000	**A.III.2.b) Altri Titoli**	€.	0	0	0	0	0	0	0	0	0	0	0	0	0
1.10.30.20.020.010.00.000	A.III.2.b.1) Titoli di Stato	€.	0	0	0	0			0						0
1.10.30.20.020.020.00.000	A.III.2.b.2) Altre Obbligazioni	€.	0	0	0	0			0						0
1.10.30.20.020.030.00.000	A.III.2.b.3) Titoli azionari quotati in Borsa	€.	0	0	0	0			0						0
1.10.30.20.020.040.00.000	A.III.2.b.4) Titoli diversi	€.	0	0	0	0			0						0

			Valore al 31/12/2013	Valore al 31/12/2014	Variazione
1.20.00.00.000.000.00.000	**B) ATTIVO CIRCOLANTE.**	€.	162.183	184.364	22.181
1.20.10.00.000.000.00.000	**B.I. Rimanenze**	€.	10.962	10.610	(352)

COD_COGE_NI	Descrizione		Valore al 31/12/2013	Valore al 31/12/2014	Variazione	Rimanenze iniziali (al netto Fdo Svalut. Magazzino)	Giroconti e Riclassificazioni (+/-)	Acquisti d'esercizio	Utilizzi / Decrementi del F.do Svalutazione Magazzino	Incrementi del F.do Svalutazione Magazzino	Consumi d'esercizio	Rimanenze finali (al netto F.do Svalut. Magazzino)	di cui Rim. Fin. presso terzi per distribuzione per nome e per conto	di cui Rim. Finali di reparto
1.20.10.10.000.000.00.000	**B.I.1 Rimanenze di materiale sanitario**	€.	10.285	10.054	(231)	10.285	0	90.133	0	0	90.365	10.054	0	0
1.20.10.10.010.010.00.000	Farmaceutici: Specialità Medicinali	€.	3.339	2.387	(952)	3.339		43.084			44.036	2.387		
1.20.10.10.010.020.00.000	Farmaceutici: Specialità Medicinali (Doppio Canale ex Nota CUF 37)	€.	0	475	475	0		9.246			8.771	475		
1.20.10.10.010.030.00.000	Farmaceutici: Specialità Medicinali (Primo Ciclo terapeutico D.G.R. 10246/02)	€.	0	0	0	0		0				0		
1.20.10.10.010.810.00.000	Farmaceutici: Specialità Medicinali da Asl/Ao/Fondazioni della Regione	€.	0	0	0	0		0				0		
1.20.10.10.010.820.00.000	Farmaceutici: Specialità Medicinali (Doppio Canale ex Nota CUF 37) da Asl/Ao/Fondazioni della Regione	€.	0	0	0	0		0				0		
1.20.10.10.020.010.00.000	Farmaceutici: Ossigeno	€.	0	0	0	0		930			930	0		
1.20.10.10.020.020.00.000	Farmaceutici: Ossigeno (Doppio Canale)	€.	0	0	0	0		0				0		
1.20.10.10.020.810.00.000	Farmaceutici: Ossigeno da Asl/Ao/Fondazioni della Regione	€.	0	0	0	0		0				0		
1.20.10.10.020.820.00.000	Farmaceutici: Ossigeno (Doppio Canale) da Asl/Ao/Fondazioni della Regione	€.	0	0	0	0		0				0		
1.20.10.10.025.010.00.000	Farmaceutici: Specialità Medicinali SENZA AIC	€.	49	136	87	49		720			633	136		
1.20.10.10.025.020.00.000	Farmaceutici: Galenici e altri medicinali SENZA AIC	€.	8	27	19	8		139			120	27		
1.20.10.10.025.030.00.000	Farmaceutici: Ossigeno e gas medicali SENZA AIC	€.	0	0	0	0		0				0		
1.20.10.10.030.010.00.000	Emoderivati	€.	204	59	(145)	204		385			530	59		
1.20.10.10.030.012.00.000	Emoderivati da Privati [SOLAMENTE OVE GESTITI NELL'AMBITO DEL CONSORZIO INTERREGIONALE]	€.	0	0	0	0		0				0		
1.20.10.10.030.020.00.000	Emoderivati (Doppio Canale ex Nota CUF 37)	€.	0	0	0	0		0				0		
1.20.10.10.030.810.00.000	Emoderivati da Asl/Ao/Fondazioni della Regione [ESCLUSI EMODERIVATI GESTITI VIA CONSORZIO INTERREGIONALE]	€.	0	0	0	0		0				0		
1.20.10.10.030.812.00.000	Emoderivati da Asl/Ao/Fondazioni della Regione [SOLAMENTE OVE GESTITI NELL'AMBITO DEL CONSORZIO INTERREGIONALE]	€.	0	0	0	0		106			106	0		
1.20.10.10.030.815.00.000	Emoderivati da Az. Pubbliche ExtraRegione [SOLAMENTE OVE GESTITI NELL'AMBITO DEL CONSORZIO INTERREGIONALE]	€.	0	0	0	0		0				0		
1.20.10.10.030.820.00.000	Emoderivati (Doppio Canale ex Nota CUF 37) da Asl/Ao/Fondazioni della Regione	€.	0	0	0	0		0				0		
1.20.10.10.030.900.00.000	Emoderivati di produzione regionale	€.	0	0	0	0						0		
1.20.10.10.040.010.00.000	Prodotti dietetici	€.	0	0	0	0		0				0		
1.20.10.10.050.010.00.000	Dispositivi medico diagnostici in vitro: Materiali diagnostici - Cnd: W	€.	895	1.012	117	895		6.160			6.043	1.012		
1.20.10.10.050.020.00.000	Dispositivi medici: Materiali diagnostici (materiale per apparecchiature sanitarie e relativi componenti.) Cnd: Z	€.	1.775	265	(1.510)	1.775		887			2.397	265		
1.20.10.10.050.030.00.000	Prodotti chimici: Materiali diagnostici (senza Cnd)	€.	257	350	93	257		1.162			1.069	350		
1.20.10.10.060.010.00.000	Dispositivi medici: Presidi chirurgici e materiali sanitari - Cnd: A; B; D; G; H; K; L; M; N; Q; R; S; T[Ao-Irccs tutto; Asl escluso T04]; U; V; Y[solo Ao-Irccs]	€.	931	2.896	1.965	931		11.216			9.251	2.896		
1.20.10.10.060.020.00.000	Dispositivi per appar. Cardiocircolatorio Cnd: C	€.	952	717	(235)	952		4.250			4.485	717		
1.20.10.10.060.030.00.000	Dispositivi medici con repertorio e senza CND (tipo 2, kit)	€.	0	0	0	0		0				0		
1.20.10.10.060.040.00.000	Dispositivi medici non registrati in Italia (senza repertorio e con CND assimilabile)	€.	0	0	0	0		0				0		
1.20.10.10.070.010.00.000	Materiale chirurgico e prodotti per uso veterinario	€.	0	0	0	0		0				0		
1.20.10.10.080.010.00.000	Materiali protesici (c.d. protesica "Maggiore") [compilazione ASL] - Cnd: Y	€.	0	0	0	0		0				0		
1.20.10.10.080.020.00.000	Materiali protesici (c.d. protesica "Minore") [compilazione ASL] - Cnd: T04	€.	0	0	0	0		0				0		
1.20.10.10.080.030.00.000	Dispositivi medici impiantabili attivi: Materiali protesici (endoprotesi) [compilazione AO-Irccs] - Cnd: J	€.	172	51	(121)	172		3.530			3.651	51		
1.20.10.10.080.040.00.000	Dispositivi medici: Materiali protesici (endoprotesi non attive) [compilazione AO-Irccs] - Cnd: P	€.	1.071	1.198	127	1.071		5.110			4.983	1.198		
1.20.10.10.090.010.00.000	Dispositivi medici: Materiali per emodialisi - Cnd: F	€.	94	63	(31)	94		650			681	63		
1.20.10.10.100.010.00.000	Materiali per la profilassi igienico-sanitari: sieri	€.	3	3	0	3		9			9	3		
1.20.10.10.100.020.00.000	Materiali per la profilassi igienico-sanitari: vaccini	€.	3	4	1	3		255			254	4		
1.20.10.10.120.010.00.000	Prodotti farmaceutici per uso veterinario	€.	0	0	0	0		0				0		
1.20.10.10.130.010.00.000	Sangue ed emocomponenti	€.	0	55	55	0		608			553	55		
1.20.10.10.130.800.00.000	Sangue ed emocomponenti acquistati Extraregione	€.	0	0	0	0		0				0		
1.20.10.10.130.810.00.000	Sangue ed emocomponenti da Asl/Ao/Fondazioni della Regione	€.	0	0	0	0		554			554	0		
1.20.10.10.800.010.00.000	Altri beni e prodotti sanitari (PRODOTTI SENZA REPERTORIO E/O CND)	€.	518	341	(177)	518		1.132			1.309	341		
1.20.10.10.800.810.00.000	Altri beni e prodotti sanitari (escluso Specialità medicinali, ossigeno, emoderivati e sangue) da Asl/Ao/Fondazioni della Regione	€.	0	0	0	0		0				0		
1.20.10.10.900.010.00.000	**B.I.1.i) Acconti su forniture materiale sanitario**	€.	14	15	1	14						15		

COD_COGE_NI	Descrizione		Valore al 31/12/2013	Valore al 31/12/2014	Variazione	Rimanenze iniziali (al netto Fdo Svalut. Magazzino)	Giroconti e Riclassificazioni (+/-)	Acquisti d'esercizio	Utilizzi / Decrementi del F.do Svalutazione Magazzino	Incrementi del F.do Svalutazione Magazzino	Consumi d'esercizio	Rimanenze finali (al netto F.do Svalut. Magazzino)	di cui Rim. Fin. presso terzi per distribuzione per nome e per conto	di cui Rim. Finali di reparto
1.20.10.20.000.000.00.000	**B.I.2 Rimanenze di materiale non sanitario**	€.	677	556	(121)	677	0	1.172	0	0	1.293	556	0	0
1.20.10.20.020.010.00.000	Prodotti alimentari	€.	0	0	0	0		36			36	0		
1.20.10.20.020.020.00.000	Materiale di guardaroba, di pulizia e di convivenza in genere	€.	65	117	52	65		136			84	117		
1.20.10.20.020.030.00.000	Carburanti e lubrificanti	€.	0	0	0	0		46			46	0		
1.20.10.20.020.040.00.000	Combustibili	€.	0	0	0	0		0				0		
1.20.10.20.020.050.00.000	Cancelleria e stampati	€.	427	220	(207)	427		515			722	220		
1.20.10.20.020.060.00.000	Supporti informatici e materiale per EDP	€.	0	0	0	0		0				0		
1.20.10.20.020.070.00.000	Materiale per manutenzioni e riparazioni immobili	€.	0	0	0	0		278			278	0		
1.20.10.20.020.080.00.000	Materiale per manutenzioni e riparazioni mobili e macchine	€.	0	0	0	0		0				0		

1.090.00.000	Materiale per manutenzioni e riparazioni attrezzature tecnico scientifico sanitarie	€.	0	0	0	0		0				0		
1.100.00.000	Materiale per manutenzioni e riparazioni attrezzature tecnico economali	€.	0	0	0	0		0				0		
1.110.00.000	Materiale per manutenzioni e riparazioni automezzi (sanitari e non)	€.	0	0	0	0		0				0		
1.120.00.000	Materiale per manutenzioni e riparazioni - Altro	€.	0	0	0	0		0				0		
1.130.00.000	Altri beni non sanitari	€.	17	51	34	17		161			127	51		
1.20.10.20.020.140.00.000	Altri beni non sanitari da Asl/AO della Regione	€.	0	0	0	0		0				0		
1.20.10.20.010.010.00.000	**B.I.2.g) Acconti su forniture materiale non sanitario**	**€.**	168	168	**0**	168						168		

			Valore al 31/12/2013	*Valore al 31/12/2014*	*Variazione*
1.20.20.00.000.000.00.000	**B.II. Crediti**	**€.**	**147.857**	**157.933**	***10.076***

1.20.20.10.000.000.00.000	**B.II.1) Crediti v/Stato**	**€.**	**1.015**	**1.083**	***68***	**1.015**	**0**	**138**	**0**	**70**	**1.083**	**0**	**0**	**0**	**0**	**0**	**679**	**183**	**115**	**0**	**106**	**1.083**	**0**	**0**

COD_COGE_NI	Descrizione		Valore al 31/12/2013	Valore al 31/12/2014	Variazione	Valore iniziale LORDO al 31/12/2013	Incrementi dell'esercizio: Giroconti crediti es. preced. (riclassific. e rettifiche/+/-)	Incrementi dell'esercizio: Incrementi dell'esercizio	Decrementi dell'esercizio: Decrementi per valori sorti in es. precedenti	Decrementi dell'esercizio: Decrementi per valori sorti nell'esercizio	Valore finale LORDO al 31/12/2014	***Di cui Fatture da emettere***	Fondo svalutazione crediti al 31/12/2013	Utilizzo del fondo	Accantonamento al fondo	Fondo svalutazione crediti al 31/12/2014	VALORE NOMINALE DEI CREDITI AL 31/12/2014 PER ANNO DI FORMAZIONE: Anno X-4 e precedenti	Anno X-3	Anno X-2	Anno X-1	Anno X	VALORE NETTO DEI CREDITI AL 31/12/2014 PER SCADENZA: Entro 12 mesi	Tra 1 e 5 anni	Oltre 5 anni
1.20.20.10.010.000.00.000	B.II.1.a) Crediti v/Stato per spesa corrente - Integrazione a norma del D.L.vo 56/2000	€.	0	0	0	0					0		0			0					0	0		
1.20.20.10.015.000.00.000	B.II.1.b) Crediti v/Stato per spesa corrente - FSN	€.	0	0	0	0					0		0			0					0	0		
1.20.20.10.020.000.00.000	B.II.1.c) Crediti v/Stato per mobilità attiva extraregionale	€.	0	0	0	0	0	0	0	0	0	0	0	0	0	0	0	0	0	0	0	0	0	0
1.20.20.10.020.010.00.000	B.II.1.c.1) Crediti v/Stato per mobilità attiva extraregionale pubblica	€.	0	0	0	0					0		0			0					0	0		
1.20.20.10.020.020.00.000	B.II.1.c.2) Crediti v/Stato per mobilità attiva extraregionale privata	€.	0	0	0	0					0		0			0					0	0		
1.20.20.10.025.000.00.000	B.II.1.d) Crediti v/Stato per mobilità attiva internazionale	€.	0	0	0	0					0		0			0					0	0		
1.20.20.10.030.000.00.000	B.II.1.e) Crediti v/Stato per acconto quota fabbisogno sanitario regionale standard	€.	0	0	0	0					0		0			0					0	0		
1.20.20.10.035.000.00.000	B.II.1.f) Crediti v/Stato per finanziamento sanitario aggiuntivo corrente	€.	0	0	0	0					0		0			0					0	0		
1.20.20.10.040.000.00.000	B.II.1.g) Crediti v/Stato per spesa corrente - altro	€.	0	0	0	0					0		0			0					0	0		
1.20.20.10.045.000.00.000	B.II.1.h) Crediti v/Stato per finanziamenti per investimenti	€.	0	0	0	0		0			0		0			0					0	0		
1.20.20.10.050.000.00.000	B.II.1.i) Crediti v/Stato per ricerca	€.	0	0	0	0	0	0	0	0	0	0	0	0	0	0	0	0	0	0	0	0	0	0
1.20.20.10.050.010.00.000	B.II.1.i.1) Crediti v/Stato per ricerca corrente - Ministero della Salute	€.	0	0	0	0					0		0			0					0	0		
1.20.20.10.050.020.00.000	B.II.1.i.2) Crediti v/Stato per ricerca finalizzata - Ministero della Salute	€.	0	0	0	0					0		0			0					0	0		
1.20.20.10.050.030.00.000	B.II.1.i.3) Crediti v/Stato per ricerca - altre Amministrazioni centrali	€.	0	0	0	0					0		0			0					0	0		
1.20.20.10.050.040.00.000	B.II.1.i.4) Crediti v/Stato per ricerca - finanziamenti per investimenti	€.	0	0	0	0					0		0			0					0	0		
1.20.20.10.090.000.00.000	B.II.1.l) Crediti v/prefetture	€.	1.015	1.083	68	1.015		138		70	1.083		0			0	679	183	115		106	1.083		

S.C.R.I.B.A.

1.20.20.20.000.00.000	**B.II.2) Crediti v/Regione**	**€.**	**52.571**	**73.360**	**20.789**	**52.571**	**0**	**59.433**	**1.757**	**36.887**	**73.360**	**0**	**0**	**0**	**0**	**0**	**15.888**	**128**	**3.469**	**30.034**	**23.841**	**73.360**	**0**	**0**

COD_COGE_NI	Descrizione		Valore al 31/12/2013	Valore al 31/12/2014	Variazione	Valore iniziale LORDO al 31/12/2013	Incrementi dell'esercizio: Girocont crediti es. preced. (riclassific. e rettifiche(+/-))	Incrementi dell'esercizio: Incrementi dell'esercizio	Decrementi dell'esercizio: Decrementi per valori sorti in es. precedenti	Decrementi dell'esercizio: Decrementi per valori sorti nell'esercizio	Valore finale LORDO al 31/12/2014	Di cui Fatture da emettere	Fondo svalutazione crediti al 31/12/2013	Utilizzo del fondo	Accantonamento al fondo	Fondo svalutazione crediti al 31/12/2014	VALORE NOMINALE DEI CREDITI AL 31/12/2014 PER ANNO DI FORMAZIONE: Anno X-4 e precedenti	Anno X-3	Anno X-2	Anno X-1	Anno X	VALORE NETTO DEI CREDITI AL 31/12/2014 PER SCADENZA: Entro 12 mesi	Tra 1 e 5 anni	Oltre 5 anni
1.20.20.20.010.000.00.000	B.II.2.a) Crediti v/Regione o Provincia Autonoma per spesa corrente	€.	47.843	53.668	5.825	47.843	0	39.024	123	33.076	53.668	0	0	0	0	0	15.165	128	2.820	28.312	7.243	53.668	0	0
1.20.20.20.010.010.00.000	B.II.2.a.1) Crediti v/Regione o Provincia Autonoma per spesa corrente - IRAP	€.	0	0	0	0					0		0			0					0	0		
1.20.20.20.010.020.00.000	B.II.2.a.2) Crediti v/Regione o Provincia Autonoma per spesa corrente - Addizionale IRPEF	€.	0	0	0	0					0		0			0					0	0		
1.20.20.20.010.030.00.000	B.II.2.a.3) Crediti v/Regione o Provincia Autonoma per quota FSR	€.	9.460	12.239	2.779	9.460	0	24.598	123	21.696	12.239	0	0	0	0	0	124	0	0	7.916	4.199	12.239	0	0
1.20.20.20.010.030.10.000	B.II.2.a.3.1) Crediti da Regione per Quota capitaria Sanitaria	€.	0	0	0	0					0		0			0					0	0		
1.20.20.20.010.030.20.000	B.II.2.a.3.2) Crediti da Regione per Quota capitaria A.S.S.I.	€.	0	0	0	0					0		0			0					0	0		
1.20.20.20.010.030.30.000	B.II.2.a.3.3) Crediti da Regione per Funzioni non tariffate	€.	3.251	5.736	2.485	3.251		19.211		16.726	5.736		0			0				1.954	3.782	5.736		
1.20.20.20.010.030.40.000	B.II.2.a.3.4) Crediti da Regione per Obiettivi di PSSR	€.	5.152	5.490	338	5.152		5.152		4.814	5.490		0			0				5.152	338	5.490		
1.20.20.20.010.030.50.000	B.II.2.a.3.5) Crediti da Regione per Contributi vincolati da FSR	€.	554	576	22	554		92		70	576		0			0				554	22	576		
1.20.20.20.010.030.60.000	B.II.2.a.3.6) Crediti da Regione per Contributi vincolati extra FSR	€.	503	437	(66)	503		143	123	86	437		0			0	124			256	57	437		
1.20.20.20.010.040.00.000	B.II.2.a.4) Crediti v/Regione o Provincia Autonoma per mobilità attiva intraregionale	€.	0	0	0	0					0		0			0					0	0		
1.20.20.20.010.050.00.000	B.II.2.a.5) Crediti v/Regione o Provincia Autonoma per mobilità attiva extraregionale	€.	0	0	0	0	0	0	0	0	0	0	0	0	0	0	0	0	0	0	0	0	0	0
1.20.20.20.010.050.10.000	B.II.2.a.5.1) Crediti v/Regione o Provincia Autonoma per mobilità attiva extraregionale A.Ospedaliere	€.	0	0	0	0					0		0			0					0	0		
1.20.20.20.010.050.20.000	B.II.2.a.5.2) Crediti v/Regione o Provincia Autonoma per mobilità attiva extraregionale Fondazioni (anche pubbliche)	€.	0	0	0	0					0		0			0					0	0		
1.20.20.20.010.050.30.000	B.II.2.a.5.3) Crediti v/Regione o Provincia Autonoma per mobilità attiva extraregionale a Privati	€.	0	0	0	0					0		0			0					0	0		
1.20.20.20.010.060.00.000	B.II.2.a.6) Crediti v/Regione o Provincia Autonoma per acconto quota FSR	€.	0	0	0	0					0		0			0					0	0		
1.20.20.20.010.070.00.000	B.II.2.a.7) Crediti v/Regione o Provincia Autonoma per finanziamento sanitario aggiuntivo corrente LEA	€.	0	0	0	0					0		0			0					0	0		
1.20.20.20.010.080.00.000	B.II.2.a.8) Crediti v/Regione o Provincia Autonoma per finanziamento sanitario aggiuntivo corrente extra LEA	€.	0	0	0	0					0		0			0					0	0		
1.20.20.20.010.090.00.000	B.II.2.a.9) Crediti v/Regione o Provincia Autonoma per spesa corrente - altro	€.	38.383	41.429	3.046	38.383		14.426		11.380	41.429		0			0	15.041	128	2.820	20.396	3.044	41.429		
1.20.20.20.010.100.00.000	B.II.2.a.10) Crediti v/Regione o Provincia Autonoma per ricerca	€.	0	0	0	0					0		0			0					0	0		
1.20.20.20.020.000.00.000	B.II.2.b) Crediti v/Regione o Provincia Autonoma per versamenti a patrimonio netto	€.	4.728	19.692	14.964	4.728	0	20.409	1.634	3.811	19.692	0	0	0	0	0	723	0	649	1.722	16.598	19.692	0	0
1.20.20.20.020.010.00.000	B.II.2.b.1) Crediti v/Regione o Provincia Autonoma per finanziamenti per investimenti	€.	3.094	19.692	16.598	3.094		16.598			19.692		0			0	723		649	1.722	16.598	19.692		
1.20.20.20.020.020.00.000	B.II.2.b.2) Crediti v/Regione o Provincia Autonoma per incremento fondo dotazione	€.	0	0	0	0					0		0			0					0	0		
1.20.20.20.020.030.00.000	B.II.2.b.3) Crediti v/Regione o Provincia Autonoma per ripiano perdite	€.	0	0	0	0					0		0			0					0	0		
1.20.20.20.020.040.00.000	B.II.2.b.4) Crediti v/Regione per copertura debiti al 31/12/2005	€.	0	0	0	0					0		0			0					0	0		
1.20.20.20.020.050.00.000	B.II.2.b.5) Crediti v/Regione o Provincia Autonoma per ricostituzione risorse da investimenti es. precedenti	€.	1.634	0	(1.634)	1.634		3.811	1.634	3.811	0		0			0					0	0		

			Valore al 31/12/2013	Valore al 31/12/2014	Variazione	Valore iniziale LORDO al 31/12/2013	Incrementi dell'esercizio: Girocont crediti es. preced. (riclassific. e rettifiche(+/-))	Incrementi dell'esercizio: Incrementi dell'esercizio	Decrementi dell'esercizio: Decrementi per valori sorti in es. precedenti	Decrementi dell'esercizio: Decrementi per valori sorti nell'esercizio	Valore finale LORDO al 31/12/2014	Di cui Fatture da emettere	Fondo svalutazione crediti al 31/12/2013	Utilizzo del fondo	Accantonamento al fondo	Fondo svalutazione crediti al 31/12/2014	VALORE NOMINALE DEI CREDITI AL 31/12/2014 PER ANNO DI FORMAZIONE: Anno X-4 e precedenti	Anno X-3	Anno X-2	Anno X-1	Anno X	VALORE NETTO DEI CREDITI AL 31/12/2014 PER SCADENZA: Entro 12 mesi	Tra 1 e 5 anni	Oltre 5 anni
1.20.20.30.000.00.000	**B.II.3) Crediti v/Comuni**	**€.**	41	43	**2**	41		2			43		0			0					43	43		

1.20.20.40.000.00.000	**B.II.4) Crediti v/Aziende sanitarie pubbliche**	**€.**	**64.791**	**59.691**	***(5.100)***	**64.791**	**0**	**241.233**	**48.179**	**198.154**	**59.691**	**12.973**	**0**	**0**	**0**	**0**	**3.411**	**679**	**1.016**	**1.996**	**52.589**	**59.691**	**0**	**0**

COD_COGE_NI	Descrizione		Valore al 31/12/2013	Valore al 31/12/2014	Variazione	Valore iniziale LORDO al 31/12/2013	Incrementi dell'esercizio: Girocont crediti es. preced. (riclassific. e rettifiche(+/-))	Incrementi dell'esercizio: Incrementi dell'esercizio	Decrementi dell'esercizio: Decrementi per valori sorti in es. precedenti	Decrementi dell'esercizio: Decrementi per valori sorti nell'esercizio	Valore finale LORDO al 31/12/2014	Di cui Fatture da emettere	Fondo svalutazione crediti al 31/12/2013	Utilizzo del fondo	Accantonamento al fondo	Fondo svalutazione crediti al 31/12/2014	VALORE NOMINALE DEI CREDITI AL 31/12/2014 PER ANNO DI FORMAZIONE: Anno X-4 e precedenti	Anno X-3	Anno X-2	Anno X-1	Anno X	VALORE NETTO DEI CREDITI AL 31/12/2014 PER SCADENZA: Entro 12 mesi	Tra 1 e 5 anni	Oltre 5 anni
1.20.20.40.010.000.00.000	B.II.4.a) Crediti v/Aziende sanitarie pubbliche della Regione	€.	64.071	58.957	(5.114)	64.071	0	240.753	47.859	198.008	58.957	12.759	0	0	0	0	3.411	679	733	1.959	52.175	58.957	0	0
1.20.20.40.010.010.00.000	B.II.4.a.1) Crediti v/Aziende sanitarie pubbliche della Regione - per mobilità in compensazione	€.	0	0	0	0	0	0	0	0	0	0	0	0	0	0	0	0	0	0	0	0	0	0
1.20.20.40.010.010.10.000	Crediti da Aziende Sanitarie Locali della Regione per mobilità intraregionale in compensazione	€.	0	0	0	0					0		0			0					0	0		
1.20.20.40.010.020.00.000	B.II.4.a.2) Crediti v/Aziende sanitarie pubbliche della Regione - per mobilità non in compensazione	€.	0	0	0	0	0	0	0	0	0	0	0	0	0	0	0	0	0	0	0	0	0	0
1.20.20.40.010.020.10.000	Crediti da Aziende Sanitarie Locali della Regione per mobilità non in compensazione	€.	0	0	0	0					0		0			0					0	0		
1.20.20.40.010.030.00.000	B.II.4.a.3) Crediti v/Aziende sanitarie pubbliche della Regione - per altre prestazioni	€.	64.071	58.957	(5.114)	64.071	0	240.753	47.859	198.008	58.957	12.759	0	0	0	0	3.411	679	733	1.959	52.175	58.957	0	0
1.20.20.40.010.030.10.000	Crediti da Aziende Sanitarie Locali della Regione	€.	58.048	53.961	(4.087)	58.048		232.116	45.977	190.226	53.961	12.454	0			0	748	110	360	1.549	51.194	53.961		
1.20.20.40.010.030.20.000	Crediti da Aziende Ospedaliere della Regione	€.	5.945	4.972	(973)	5.945		8.561	1.811	7.723	4.972	298	0			0	2.663	569	373	401	966	4.972		
1.20.20.40.010.030.30.000	Crediti da IRCCS e Fondazioni di diritto pubblico della Regione	€.	78	24	(54)	78		76	71	59	24	7	0			0				9	15	24		
1.20.20.40.020.000.00.000	B.II.4.b) Acconto quota FSR da distribuire	€.	0	0	0	0					0		0			0					0	0		
1.20.20.40.030.000.00.000	B.II.4.c) Crediti v/Aziende sanitarie pubbliche Extraregione per Mobilità Attiva non in compensazione / Altre prestazioni	€.	720	734	14	720		480	320	146	734	214	0			0			283	37	414	734		

			Valore al 31/12/2013	Valore al 31/12/2014	Variazione																			
1.20.20.50.000.00.000.000	**B.II.5) Crediti v/Società partecipate e/o enti dipendenti dalla Regione**	**€.**	0	0	***0***	0	0	0	0	0	0	0	0	0	0	0	0	0	0	0	0	0	0	0

COD_COGE_NI	Descrizione		Valore al 31/12/2013	Valore al 31/12/2014	Variazione	Valore iniziale LORDO al 31/12/2013	Incrementi dell'esercizio: Girocont crediti es. preced. (riclassific. e rettifiche(+/-))	Incrementi dell'esercizio: Incrementi dell'esercizio	Decrementi dell'esercizio: Decrementi per valori sorti in es. precedenti	Decrementi dell'esercizio: Decrementi per valori sorti nell'esercizio	Valore finale LORDO al 31/12/2014	Di cui Fatture da emettere	Fondo svalutazione crediti al 31/12/2013	Utilizzo del fondo	Accantonamento al fondo	Fondo svalutazione crediti al 31/12/2014	VALORE NOMINALE DEI CREDITI AL 31/12/2014 PER ANNO DI FORMAZIONE: Anno X-4 e precedenti	Anno X-3	Anno X-2	Anno X-1	Anno X	VALORE NETTO DEI CREDITI AL 31/12/2014 PER SCADENZA: Entro 12 mesi	Tra 1 e 5 anni	Oltre 5 anni
1.20.20.50.010.000.00.000	B.II.5.a) Crediti v/Enti Regionali	€.	0	0	0	0	0	0	0	0	0	0	0	0	0	0	0	0	0	0	0	0	0	0
1.20.20.50.010.010.00.000	Crediti v/Arpa	€.	0	0	0	0					0		0			0					0	0		
1.20.20.50.010.020.00.000	Crediti v/Altri enti regionali	€.	0	0	0	0					0		0			0					0	0		
1.20.20.50.020.000.00.000	B.II.5.b) Crediti v/sperimentazioni gestionali	€.	0	0	0	0					0		0			0					0	0		
1.20.20.50.030.000.00.000	B.II.5.c) Crediti v/società controllate e collegate (partecipate)	€.	0	0	0	0					0		0			0					0	0		

			Valore al 31/12/2013	Valore al 31/12/2014	Variazione	Valore iniziale LORDO al 31/12/2013	Incrementi dell'esercizio: Girocont crediti es. preced. (riclassific. e rettifiche(+/-))	Incrementi dell'esercizio: Incrementi dell'esercizio	Decrementi dell'esercizio: Decrementi per valori sorti in es. precedenti	Decrementi dell'esercizio: Decrementi per valori sorti nell'esercizio	Valore finale LORDO al 31/12/2014	Di cui Fatture da emettere	Fondo svalutazione crediti al 31/12/2013	Utilizzo del fondo	Accantonamento al fondo	Fondo svalutazione crediti al 31/12/2014	VALORE NOMINALE DEI CREDITI AL 31/12/2014 PER ANNO DI FORMAZIONE: Anno X-4 e precedenti	Anno X-3	Anno X-2	Anno X-1	Anno X	VALORE NETTO DEI CREDITI AL 31/12/2014 PER SCADENZA: Entro 12 mesi	Tra 1 e 5 anni	Oltre 5 anni
1.20.20.60.000.00.000.000	**B.II.6) Crediti v/Erario**	**€.**	82	123	***41***	82		335	69	225	123		0			0					123	123		

P.I.B.A.

			Valore al 31/12/2013	Valore al 31/12/2014	Variazione
1.00.00.000	**B.II.7) Crediti v/Altri**	**€.**	29.357	23.633	*(5.724)*

						Incrementi dell'esercizio		Decrementi dell'esercizio							VALORE NOMINALE DEI CREDITI AL 31/12/2014 PER ANNO DI FORMAZIONE					VALORE NETTO DEI CREDITI AL 31/12/2014 PER SCADENZA		
COD_COGE_NI	Descrizione		Valore al 31/12/2013	Valore al 31/12/2014	Variazione	Valore iniziale LORDO al 31/12/2013	Giroconti crediti es. preced. (riclassific. e rettifiche(+/-)	Incrementi dell'esercizio	Decrementi per valori sorti in es. precedenti	Decrementi per valori sorti nell'esercizio	Valore finale LORDO al 31/12/2014	Di cui Fatture da emettere	Fondo svalutazione crediti al 31/12/2013	Utilizzo del fondo	Accantonamento al fondo	Fondo svalutazione crediti al 31/12/2014	Anno X-4 e precedenti	Anno X-3	Anno X-2	Anno X-1	Anno X	Entro 12 mesi	Tra 1 e 5 anni	Oltre 5 anni
1.20.20.70.010.000.00.000	B.II.7.a) Crediti v/clienti privati	€.	27.685	21.332	(6.353)	28.649		46.269	24.291	28.331	22.296	1.449	964			964	646	439	478	2.795	17.938	21.332		
1.20.20.70.020.000.00.000	B.II.7.b) Crediti v/gestioni liquidatorie / straldo	€.	0	0	0	0					0		0			0					0	0		
1.20.20.70.030.000.00.000	B.II.7.c) Crediti v/altri soggetti pubblici	€.	1.672	2.301	629	1.672		1.179	286	264	2.301	338	0			0	10	55	0	1.321	915	2.301		
1.20.20.70.040.000.00.000	B.II.7.d) Crediti v/altri soggetti pubblici per ricerca	€.	0	0	0	0					0		0			0					0	0		
1.20.20.70.050.000.00.000	B.II.7.e) Altri crediti diversi	€.	0	0	0	0	0	0	0	0	0	0	0	0	0	0	0	0	0	0	0	0	0	0
1.20.20.70.050.010.00.000	B.II.7.e.1) Altri crediti diversi - V/Terzi	€.	0	0	0	0	0	0	0	0	0	0	0	0	0	0	0	0	0	0	0	0	0	0
1.20.20.70.050.010.10.000	Crediti v/clienti privati per anticipi mobilità attiva	€.	0	0	0	0					0		0			0					0	0		
1.20.20.70.050.010.90.000	Altri Crediti diversi	€.	0	0	0	0					0		0			0					0	0		
1.20.20.70.050.020.00.000	B.II.7.e.2) Altri crediti diversi - V/Gestioni interne	€.	0	0	0	0	0	0	0	0	0	0	0	0	0	0	0	0	0	0	0	0	0	0
1.20.20.70.050.020.10.000	Crediti da Bilancio Sanitario	€.	0	0	0	0					0		0			0					0	0		
1.20.20.70.050.020.20.000	Crediti da Bilancio A.S.S.I.	€.	0	0	0	0					0		0			0					0	0		
1.20.20.70.050.020.30.000	Crediti da Bilancio Sociale	€.	0	0	0	0					0		0			0					0	0		
1.20.20.70.050.020.40.000	Crediti da Bilancio Ricerca	€.	0	0	0	0					0		0			0					0	0		

1.20.30.00.000.000.00.000	**B.III. Attività finanziarie che non costituiscono immobilizzazioni**	**€.**	**0**	**0**	***0***	**0**	**0**	**0**	**0**	**0**	**0**	**0**	**0**	**0**

COD_COGE_NI	Descrizione		Valore al 31/12/2013	Valore al 31/12/2014	Variazione	Costo storico al 31/12/2013	Rivalutazione es. preced.	Svalutazioni es. preced.	Valore iniziale	Giroconti (+/-)	Rivalutazione dell'esercizio	Svalutazione dell'esercizio	Acquisizioni dell'esercizio e conferimenti	Cessioni d'esercizio (valore contabile netto)	Valore contabile
1.20.30.10.010.000.00.000	Partecipazioni in imprese controllate	€.	0	0	0	0			0	0	0	0	0	0	0
1.20.30.10.015.000.00.000	Partecipazioni in imprese collegate	€.	0	0	0	0			0	0	0	0	0	0	0
1.20.30.10.020.000.00.000	Partecipazioni in altre imprese	€.	0	0	0	0			0	0	0	0	0	0	0
1.20.30.20.000.000.00.000	Altri titoli (diversi dalle partecipazioni)	€.	0	0	0	0			0						0
	Per Input vedi tabelle foglio Dettaglio_SP-San (Riga C220)														

1.20.40.00.000.000.00.000	**B.IV. Disponibilità liquide**	**€.**	**3.364**	**15.821**	***12.457***	**3.364**	**439.533**	**427.076**	15.821

COD_COGE_NI	Descrizione		Valore al 31/12/2013	Valore al 31/12/2014	Variazione	Valore iniziale	Incrementi dell'esercizio	Decrementi dell'esercizio	Valore finale
1.20.40.10.000.000.00.000	Cassa	€.	110	129	19	110	19		129
1.20.40.20.000.000.00.000	Istituto tesoriere	€.	3.244	15.687	12.443	3.244	439.467	427.024	15.687
1.20.40.25.000.000.00.000	Tesoreria Unica	€.	0	0	0	0			0
1.20.40.30.000.000.00.000	Conto corrente postale	€.	10	5	(5)	10	47	52	5

Il totale rappresenta le disponibilità liquide e l'esistenza di numerario e di valori alla data di chiusura dell'esercizio.
Per i c/c presso l'istituto tesoriere sono vietate le compensazioni, pertanto in questa voce sono stati indicati esclusivamente i c/c con saldo attivo al 31/12.

1.30.00.00.000.000.00.000	**C) RATEI E RISCONTI ATTIVI**	**€.**	**2.285**	**2.207**	*(78)*

1.30.10.00.000.000.00.000	**C.I Ratei attivi**	**€.**	**2.064**	**2.068**	***4***

COD_COGE_NI	Descrizione		Valore al 31/12/2013	Valore al 31/12/2014	Variazione	Valore al 31/12/2013	Entro 12 mesi (2014)	Oltre 12 mesi (2014)
1.30.10.10.000.000.00.000	C.I.1) Ratei attivi v/terzi	€.	0	4	4	0	4	0
1.30.10.20.000.000.00.000	C.I.2) Ratei attivi v/Aziende sanitarie pubbliche della Regione	€.	2.064	2.064	0	2.064	0	2.064
1.30.10.20.010.000.00.000	Degenze in corso al 31/12	€.	2.064	2.064	0	2.064		2.064
1.30.10.20.020.000.00.000	Ratei attivi verso Asl/Ao/Fondazioni della Regione	€.	0	0	0	0		
	Per Input ratei attivi v/terzi vedi tabelle foglio Dettaglio_SP-San (Riga C426)							

1.30.20.00.000.000.00.000	**C.II Risconti attivi**	**€.**	**221**	**139**	***(82)***

COD_COGE_NI	Descrizione		Valore al 31/12/2013	Valore al 31/12/2014	Variazione	Valore al 31/12/2013	Entro 12 mesi (2014)	Oltre 12 mesi (2014)
1.30.20.10.000.000.00.000	C.II.1) Risconti attivi v/terzi	€.	221	139	(82)	221	139	0
1.30.20.20.000.000.00.000	C.II.2) Risconti attivi v/Aziende sanitarie pubbliche della Regione	€.	0	0	0	0		
	Per Input risconti attivi v/terzi vedi tabelle foglio Dettaglio_SP-San (Riga C456)							

1.60.00.00.000.000.00.000	**(D) CONTI D'ORDINE**	**€.**	**4.883**	**4.587**	*(296)*

COD_COGE_NI	Descrizione		Valore al 31/12/2013	Valore al 31/12/2014	Variazione	Valore iniziale	Incrementi dell'esercizio	Decrementi dell'esercizio	Valore finale
1.60.10.00.000.000.00.000	D.I) Canoni di leasing ancora da pagare	€.	2.257	1.483	(774)	2.257	114	888	1.483
1.60.20.00.000.000.00.000	D.II) Depositi cauzionali	€.	2	2	0	2			2
1.60.30.00.000.000.00.000	D.III) Beni in comodato	€.	0	0	0	0			0
1.60.40.00.000.000.00.000	D.IV) Altri conti d'ordine	€.	2.624	3.102	478	2.624	478	0	3.102
1.60.40.10.000.000.00.000	Garanzie prestate	€.	0	0	0	0			0
1.60.40.20.000.000.00.000	Garanzie ricevute	€.	0	0	0	0			0
1.60.40.25.000.000.00.000	Beni in contenzioso	€.	0	0	0	0			0
1.60.40.30.000.000.00.000	Altri impegni assunti	€.	2.624	3.102	478	2.624	478		3.102

R.I.B.A.

300.00.000	**PASSIVITA'**	**€.**	**313.524**	**325.347**	**11.823**
300.00.000	**A) PATRIMONIO NETTO**	**€.**	**93.758**	**109.754**	**15.996**

COD_COGE_NI	Descrizione		Valore al 31/12/2013	Valore al 31/12/2014	Variazione	Consistenza iniziale	Girocconti / Riclassificazioni (+/-)	Assegnazioni nel corso dell'esercizio	Utilizzi per sterilizzazioni nell'esercizio	Altre variazioni (+/-)	Totali dell'esercizio (+/-)	Consistenza finale	Riepilogo utilizzi dei 3 es. precedenti: Copertura perdite	Sterilizzazioni	Altri motivi
3.10.10.00.000.000.00.000	A.I) FONDO DI DOTAZIONE	€.	(5.695)	(5.695)	0	(5.695)					0	(5.695)			
3.10.20.00.000.000.00.000	A.II) FINANZIAMENTI PER INVESTIMENTI	€.	97.971	110.291	12.320	97.971	82	16.672	7.339	2.905	12.320	110.291	0	19.489	0
3.10.20.10.000.000.00.000	A.II.1) Finanziamenti per beni di prima dotazione	€.	38.212	36.008	(2.204)	38.212			2.204		(2.204)	36.008		6.612	
3.10.20.20.000.000.00.000	A.II.2) Finanziamenti da Stato per investimenti	€.	0	0	0	0	0	0	0	0	0	0	0	0	0
3.10.20.20.10.000.00.000	A.II.2.a) Finanziamenti da Stato per investimenti - ex art. 20 legge 67/88	€.	0	0	0	0					0	0			
3.10.20.20.20.000.00.000	A.II.2.b) Finanziamenti da Stato per investimenti - ricerca	€.	0	0	0	0					0	0			
3.10.20.20.30.000.00.000	A.II.2.c) Finanziamenti da Stato per investimenti - altro	€.	0	0	0	0			0		0	0			
3.10.20.30.000.000.00.000	A.II.3) Finanziamenti da Regione per investimenti	€.	57.050	68.966	11.916	57.050	82	16.598	4.764		11.916	68.966		11.954	
3.10.20.40.000.000.00.000	A.II.4) Finanziamenti da altri soggetti pubblici per investimenti	€.	0	0	0	0			0		0	0			
3.10.20.50.000.000.00.000	A.II.5) Finanziamenti per investimenti da rettifica contributi in conto esercizio	€.	2.709	5.317	2.608	2.709	0	74	371	2.905	2.608	5.317		923	
3.10.30.00.000.000.00.000	A.III) RISERVE DA DONAZIONI E LASCITI VINCOLATI AD INVESTIMENTI	€.	4.985	4.849	(136)	4.985	(82)	141	0	(195)	(136)	4.849			
3.10.40.00.000.000.00.000	A.IV) ALTRE RISERVE	€.	309	309	0	309	0	0	0	0	0	309	0	0	0
3.10.40.10.000.000.00.000	A.IV.1) Riserve da rivalutazioni	€.	0	0	0	0					0	0			
3.10.40.20.000.000.00.000	A.IV.2) Riserve da plusvalenze da reinvestire	€.	0	0	0	0			0		0	0			
3.10.40.30.000.000.00.000	A.IV.3) Contributi da reinvestire	€.	0	0	0	0					0	0			
3.10.40.40.000.000.00.000	A.IV.4) Riserve da utili di esercizio destinati ad investimenti	€.	0	0	0	0			0		0	0			
3.10.40.50.000.000.00.000	A.IV.5) Riserve diverse	€.	309	309	0	309					0	309			
3.10.50.00.000.000.00.000	A.V) CONTRIBUTI PER RIPIANO PERDITE	€.	1.634	0	(1.634)	1.634	0	0	0	(1.634)	(1.634)	0	0	0	0
3.10.50.10.000.000.00.000	A.V.1) Contributi per copertura debiti al 31/12/2005	€.	0	0	0	0					0	0			
3.10.50.20.000.000.00.000	A.V.2) Contributi per ricostituzione risorse da investimenti esercizi precedenti	€.	1.634	0	(1.634)	1.634				(1.634)	(1.634)	0			
3.10.50.30.000.000.00.000	A.V.3) Altro	€.	0	0	0	0					0	0			
3.10.60.00.000.000.00.000	A.VI) UTILI (PERDITE) PORTATI A NUOVO	€.	(5.446)	0	5.446	(5.446)		5.446			5.446	0			
3.10.70.00.000.000.00.000	A.VII) UTILE (PERDITA) D'ESERCIZIO	€.	0	0	0	0					0	0			

Per Input Finanziamenti vedi tabelle foglio Dettaglio_SP-San (Riga C488) - per Input Plus. E Contrib. Da reinvestire vedi tabelle foglio Dettaglio_SP_San (Riga C679-689)

3.20.00.00.000.000.00.000	**B) FONDI PER RISCHI ED ONERI**	**€.**	**27.109**	**23.865**	**(3.244)**	**27.109**	**3.229**	**(2.911)**	**3.562**	**23.865**
3.20.10.00.000.000.00.000	**B.I) Fondi per imposte, anche differite**	**€.**	**0**	**0**	***0***	**0**	0	**0**	0	**0**

COD_COGE_NI	Descrizione		Valore al 31/12/2013	Valore al 31/12/2014	Variazione	Consistenza iniziale	Accantonamenti d'esercizio	Riclassifiche d'esercizio (+/-)	Utilizzi d'esercizio	Consistenza finale
3.20.10.10.000.000.00.000	Fondi per imposte	€.	0	0	0	0			0	0
3.20.10.20.000.000.00.000	Altri fondi per imposte	€.	0	0	0	0			0	0

3.20.20.00.000.000.00.000	**B.II) Fondi per rischi**	**€.**	**8.755**	**5.867**	***(2.888)***	**8.755**	**0**	0	**2.888**	**5.867**

COD_COGE_NI	Descrizione		Valore al 31/12/2013	Valore al 31/12/2014	Variazione	Consistenza iniziale	Accantonamenti d'esercizio	Riclassifiche d'esercizio (+/-)	Utilizzi d'esercizio	Consistenza finale
3.20.20.10.000.000.00.000	B.II.1) Fondo rischi per cause civili ed oneri processuali	€.	3.901	2.430	(1.471)	3.901			1.471	2.430
3.20.20.20.000.000.00.000	B.II.2) Fondo rischi per contenzioso personale dipendente	€.	0	0	0	0			0	0
3.20.20.30.000.000.00.000	B.II.3) Fondo rischi connessi all'acquisto di prestazioni sanitarie da privato	€.	0	0	0	0			0	0
3.20.20.40.000.000.00.000	B.II.4) Fondo rischi per copertura diretta dei rischi (autoassicurazione)	€.	4.854	3.437	(1.417)	4.854			1.417	3.437
3.20.20.50.000.000.00.000	B.II.5) Altri fondi rischi	€.	0	0	0	0	0		0	0

3.20.30.00.000.000.00.000	**B.III) Fondi da distribuire**	**€.**	**0**	**0**	***0***	**0**	**0**	**0**	**0**	**0**
3.20.40.00.000.000.00.000	**B.IV) Quote inutilizzate contributi**	**€.**	**6.953**	**8.988**	***2.035***	**6.953**	**3.189**	**(532)**	**622**	**8.988**

COD_COGE_NI	Descrizione		Valore al 31/12/2013	Valore al 31/12/2014	Variazione	Consistenza iniziale	Accantonamenti d'esercizio	Riclassifiche d'esercizio (+/-)	Utilizzi d'esercizio	Consistenza finale
3.20.40.10.000.000.00.000	B.IV.1) Quote inutilizzate contributi da Regione o Prov. Aut. per quota F.S. vincolato	€.	6.022	7.752	1.730	6.022	2.549	(395)	424	7.752
3.20.40.10.010.000.00.000	Quote inutilizzate contributi da Regione o Prov. Aut. per quota F.S. indistinto	€.	5.656	7.413	1.757	5.656	2.461	(412)	292	7.413
3.20.40.10.020.000.00.000	Quote inutilizzate contributi da Regione o Prov. Aut. per quota F.S. vincolato	€.	98	186	88	98	88		0	186
3.20.40.10.030.000.00.000	Quote inutilizzate contributi vincolati dell'esercizio da Asl/Ao/Fondazioni per quota FSR Indistinto	€.	0	0	0	0			0	0
3.20.40.10.040.000.00.000	Quote inutilizzate contributi vincolati dell'esercizio da Asl/Ao/Fondazioni per quota FSR Vincolato	€.	268	153	(115)	268	0	17	132	153
3.20.40.20.000.000.00.000	B.IV.2) Quote inutilizzate contributi vincolati da soggetti pubblici (extra fondo)	€.	185	149	(36)	185	178	(124)	90	149
3.20.40.30.000.000.00.000	B.IV.3) Quote inutilizzate contributi per ricerca	€.	0	0	0	0	0	0	0	0
3.20.40.30.010.000.00.000	Quote inutilizzate contributi vincolati dell'esercizio per ricerca da Ministero	€.	0	0	0	0	0		0	0
3.20.40.30.020.000.00.000	Quote inutilizzate contributi vincolati dell'esercizio per ricerca da Regione	€.	0	0	0	0	0		0	0
3.20.40.30.030.000.00.000	Quote inutilizzate contributi vincolati dell'esercizio per ricerca da Asl/Ao/Fondazioni	€.	0	0	0	0			0	0
3.20.40.30.040.000.00.000	Quote inutilizzate contributi vincolati dell'esercizio per ricerca da altri Enti Pubblici	€.	0	0	0	0	0		0	0
3.20.40.30.050.000.00.000	Quote inutilizzate contributi vincolati dell'esercizio per ricerca da privati	€.	0	0	0	0	0		0	0
3.20.40.40.000.000.00.000	B.IV.4) Quote inutilizzate contributi vincolati da privati	€.	746	1.087	341	746	462	(13)	108	1.087

3.20.50.00.000.000.00.000	**B.V) Altri fondi per oneri e spese**	**€.**	**11.401**	**9.010**	***(2.391)***	**11.401**	**40**	**(2.379)**	**52**	**9.010**

COD_COGE_NI	Descrizione		Valore al 31/12/2013	Valore al 31/12/2014	Variazione	Consistenza iniziale	Accantonamenti d'esercizio	Riclassifiche d'esercizio (+/-)	Utilizzi d'esercizio	Consistenza finale
3.20.50.10.000.000.00.000	B.V.1) Fondi integrativi pensione	€.	0	0	0	0	0	0	0	0
3.20.50.10.010.000.00.000	Fondi integrativi pensione aziendali	€.	0	0	0	0			0	0
3.20.50.10.020.000.00.000	Fondo integrativo pensione contrattuale	€.	0	0	0	0			0	0
3.20.50.20.000.000.00.000	B.V.2) Fondo per rinnovi contrattuali	€.	4.556	4.556	0	4.556	0	0	0	4.556
3.20.50.20.010.000.00.000	Fondo per Rinnovi contratt. - dirigenza medica	€.	2.406	2.406	0	2.406			0	2.406
3.20.50.20.020.000.00.000	Fondo per Rinnovi contratt.- dirigenza non medica	€.	0	0	0	0			0	0
3.20.50.20.030.000.00.000	Fondo per Rinnovi contratt. - comparto	€.	2.150	2.150	0	2.150			0	2.150
3.20.50.20.040.000.00.000	Fondo per Rinnovi convenzioni MMG/PLs/MCA ed altri	€.	0	0	0	0			0	0
3.20.50.20.050.000.00.000	Fondo per Rinnovi contratt.: medici SUMAI	€.	0	0	0	0			0	0
3.20.50.30.000.000.00.000	B.V.3) Altri fondi per oneri e spese	€.	6.845	4.454	(2.391)	6.845	40	(2.379)	52	4.454

3.30.00.00.000.000.00.000	**C) TRATTAMENTO DI FINE RAPPORTO**	**€.**	**1.887**	**1.972**	**85**	**1.887**	**115**	**0**	**30**	**1.972**
3.30.10.00.000.000.00.000	**C.I) Fondo per premi operosità**	**€.**	**1.887**	**1.972**	***85***	**1.887**	**115**	**0**	**30**	**1.972**

COD_COGE_NI	Descrizione		Valore al 31/12/2013	Valore al 31/12/2014	Variazione	Consistenza iniziale	Accantonamenti d'esercizio	Riclassifiche d'esercizio (+/-)	Utilizzi d'esercizio	Consistenza finale
3.30.10.10.000.000.00.000	Premi Sumai fino al 1994	€.	266	266	0	266			0	266
3.30.10.20.000.000.00.000	Premi Sumai dal 1995/1997	€.	183	183	0	183			0	183
3.30.10.30.000.000.00.000	Premi Sumai dal 1/1/1998	€.	1.438	1.523	85	1.438	115		30	1.523

R.I.B.A.

N.B.: Il totale del fondo premio operosità medici SUMAI è dato dalla somma delle tre righe (1994; 1997; 1998)

			Valore al 31/12/2013	Valore al 31/12/2014	Variazione	Consistenza iniziale	Accantonamenti d'esercizio	Riclassifiche d'esercizio (+/-)	Utilizzi d'esercizio	Consistenza finale
3.30.20.00.000.00.000.00	**C.II) Fondo per trattamento di fine rapporto dipendenti**	€.	0	0	0	0	0		0	0

3.40.00.00.000.000.00.000	**(D) DEBITI**	€.	**187.348**	**185.899**	**(1.449)**	**187.348**	**3.240**	**0**	**324.612**	**71.792**	**254.269**	**185.899**	**17.484**	**2.100**	**9.249**	**3.286**	**2.850**	**6.318**	**164.196**	**185.899**	**0**	**0**

COD_COGE_NI	Descrizione		Valore al 31/12/2013	Valore al 31/12/2014	Variazione	Valore iniziale	Incrementi dell'esercizio: Di cui per acquisto cespiti (iniziale)	Incrementi dell'esercizio: Giroconti debiti es. preced. (riclassific. e rettifiche)(+/-)	Incrementi dell'esercizio: Incrementi dell'esercizio	Decrementi dell'esercizio: Decrementi per valori sorti in es. precedenti	Decrementi dell'esercizio: Decrementi per valori sorti nell'esercizio	Valore finale	Di cui Fatture da ricevere	Di cui per acquisto cespiti (finale)	VALORE DEI DEBITI AL 31/12/2014 PER ANNO DI FORMAZIONE: Anno X-4 e precedenti	Anno X-3	Anno X-2	Anno X-1	Anno X	Debiti al 31/12/2014 per scadenza: Entro 12 mesi	Tra 1 e 5 anni	Oltre 5 anni
3.40.10.00.000.000.00.000	**D.I. Debiti per Mutui passivi**	€.	0	0	*0*	0						0							0	0		
	A fronte di mutui o finanziamenti indicare se sono state prestate garanzie reali su beni di proprietà aziendale per garantire i debiti.																					
3.40.20.00.000.000.00.000	**D.II. Debiti v/Stato**	€.	**0**	**0**	***0***	**0**	**0**	**0**	**0**	**0**	**0**	**0**	**0**	**0**	**0**	**0**	**0**	**0**	**0**	**0**	**0**	**0**
3.40.20.10.000.000.00.000	D.II.1) Debiti v/Stato per mobilità passiva extraregionale	€.	0	0	0	0						0							0	0		
3.40.20.20.000.000.00.000	D.II.2) Debiti v/Stato per mobilità passiva internazionale	€.	0	0	0	0						0							0	0		
3.40.20.30.000.000.00.000	D.II.3) Acconto quota FSR v/Stato	€.	0	0	0	0						0							0	0		
3.40.20.40.000.000.00.000	D.II.4) Debiti v/Stato per restituzione finanziamenti - per ricerca	€.	0	0	0	0						0							0	0		
3.40.20.50.000.000.00.000	D.II.5) Altri debiti v/Stato - Ministeri	€.	0	0	0	0						0							0	0		
3.40.30.00.000.000.00.000	**D.III. Debiti v/Regione**	€.	**95.808**	**90.362**	***(5.446)***	**95.808**	**0**	**0**	**0**	**5.446**	**0**	**90.362**	**0**	**0**	**0**	**0**	**0**	**0**	**90.362**	**90.362**	**0**	**0**
3.40.30.10.000.000.00.000	D.III.1) Debiti v/Regione o Provincia Autonoma per finanziamenti	€.	0	0	0	0						0							0	0		
3.40.30.20.000.000.00.000	D.III.2) Debiti v/Regione o Provincia Autonoma per mobilità passiva intraregionale	€.	0	0	0	0						0							0	0		
3.40.30.30.000.000.00.000	D.III.3) Debiti v/Regione o Provincia Autonoma per mobilità passiva extraregionale	€.	0	0	0	0						0							0	0		
3.40.30.40.000.000.00.000	D.III.4) Acconto quota FSR da Regione o Provincia Autonoma (non regolarizzato)	€.	95.115	89.669	(5.446)	95.115				5.446		89.669							89.669	89.669		
3.40.30.50.000.000.00.000	D.III.5) Altri debiti v/Regione o Provincia Autonoma	€.	693	693	0	693						693							693	693		
3.40.40.00.000.000.00.000	**D.IV. Debiti v/Comuni**	€.	26	0	***(26)***	26				26		0							0	0		
3.40.50.00.000.000.00.000	**D.V. Debiti v/Aziende sanitarie pubbliche**	€.	**7.584**	**8.363**	***779***	**7.584**	**0**	**3**	**2.748**	**946**	**1.026**	**8.363**	**0**	**0**	**4.982**	**327**	**439**	**920**	**1.695**	**8.363**	**0**	**0**
3.40.50.10.000.000.00.000	D.V.1) Debiti v/Aziende sanitarie pubbliche della Regione	€.	7.458	8.234	776	7.458	0	3	2.734	946	1.015	8.234	0	0	4.982	327	335	898	1.692	8.234	0	0
3.40.50.10.010.000.00.000	D.V.1.a) Debiti v/Aziende sanitarie pubbliche della Regione - per quota FSR	€.	0	0	0	0	0	0	0	0	0	0	0	0	0	0	0	0	0	0	0	0
3.40.50.10.010.010.00.000	Debiti v/ASL della Regione - per quota FSR	€.	0	0	0	0						0							0	0		
3.40.50.10.010.020.00.000	Debiti v/Az. Ospedaliere della Regione - per quota FSR	€.	0	0	0	0						0							0	0		
3.40.50.10.010.030.00.000	Debiti v/Irccs - Fondazioni di dir. Pubblico della Regione - per quota FSR	€.	0	0	0	0						0							0	0		
3.40.50.10.020.000.00.000	D.V.1.b) Debiti v/Aziende sanitarie pubbliche della Regione - per finanziamento sanitario aggiuntivo corrente LEA	€.	0	0	0	0						0							0	0		
3.40.50.10.030.000.00.000	D.V.1.c) Debiti v/Aziende sanitarie pubbliche della Regione - per finanziamento sanitario aggiuntivo corrente extra LEA	€.	0	0	0	0						0							0	0		
3.40.50.10.040.000.00.000	D.V.1.d) Debiti v/Aziende sanitarie pubbliche della Regione - per mobilità in compensazione	€.	0	0	0	0	0	0	0	0	0	0	0	0	0	0	0	0	0	0	0	0
3.40.50.10.040.010.00.000	Debiti verso Aziende Sanitarie Locali della Regione per mobilità intraregionale	€.	0	0	0	0						0							0	0		
3.40.50.10.040.020.00.000	Debiti verso Aziende Sanitarie Locali della regione per anticipi mobilità attiva privata extraregione	€.	0	0	0	0						0							0	0		
3.40.50.10.050.000.00.000	D.V.1.e) Debiti v/Aziende sanitarie pubbliche della Regione - per mobilità non in compensazione	€.	0	0	0	0						0							0	0		
3.40.50.10.060.000.00.000	D.V.1.f) Debiti v/Aziende sanitarie pubbliche della Regione - per altre prestazioni	€.	7.458	8.234	776	7.458	0	3	2.734	946	1.015	8.234	0	0	4.982	327	335	898	1.692	8.234	0	0
3.40.50.10.060.010.00.000	Debiti verso Aziende Sanitarie Locali della Regione	€.	4.550	5.027	477	4.550			962	362	123	5.027			3.566	184	169	299	809	5.027		
3.40.50.10.060.020.00.000	Debiti verso Aziende Ospedaliere della Regione	€.	2.852	3.194	342	2.852		3	1.650	528	783	3.194			1.416	143	166	599	870	3.194		
3.40.50.10.060.030.00.000	Debiti verso Irccs e Fondazioni di diritto pubblico della Regione	€.	56	13	(43)	56			122	56	109	13							13	13		
3.40.50.20.000.000.00.000	D.V.2) Debiti v/Aziende sanitarie pubbliche Extraregione	€.	126	129	3	126	0	0	14	0	11	129	0	0	0	0	104	22	3	129	0	0
3.40.50.20.010.000.00.000	D.V.2.1) Debiti v/Aziende sanitarie pubbliche di altre Regioni per Mobilità passiva non compensata - Altre prestazioni	€.	0	0	0	0						0							0	0		
3.40.50.20.020.000.00.000	D.V.2.2) Debiti v/Aziende sanitarie pubbliche di altre Regioni - Altro	€.	126	129	3	126			14		11	129					104	22	3	129		
3.40.50.30.000.000.00.000	D.V.3) Debiti v/Aziende sanitarie pubbliche della Regione per versamenti c/patrimonio netto	€.	0	0	0	0						0							0	0		
3.40.60.00.000.000.00.000	**D.VI. DEBITI V/ SOCIETA' PARTECIPATE E/O ENTI DIPENDENTI DELLA REGIONE**	€.	**0**	**0**	***0***	**0**	**0**	**0**	**0**	**0**	**0**	**0**	**0**	**0**	0	**0**	0	**0**	**0**	**0**	**0**	**0**
3.40.60.10.000.000.00.000	D.VI.1) Debiti v/enti regionali	€.	0	0	0	0	0	0	0	0	0	0	0	0	0	0	0	0	0	0	0	0
3.40.60.10.010.000.00.000	Debiti v/Arpa	€.	0	0	0	0						0							0	0		
3.40.60.10.020.000.00.000	Debiti v/altri Enti regionali	€.	0	0	0	0						0							0	0		
3.40.60.20.000.000.00.000	D.VI.2) Debiti v/sperimentazioni gestionali	€.	0	0	0	0						0							0	0		
3.40.60.30.000.000.00.000	D.VI.3) Debiti v/altre partecipate	€.	0	0	0	0	0	0	0	0	0	0	0	0	0	0	0	0	0	0	0	0
3.40.60.30.010.000.00.000	Debiti v/società controllate	€.	0	0	0	0						0							0	0		
3.40.60.30.020.000.00.000	Debiti v/società collegate	€.	0	0	0	0						0							0	0		

A.R.B.A.

1000.00.000	**D.VII. Debiti v/Fornitori**	€.	44.309	47.216	2.907	44.309	3.240	0	155.237	40.252	112.078	47.216	17.484	2.100	1.947	25	136	1.949	43.159	47.216	0	0

COD_COGE_NI	Descrizione		Valore al 31/12/2013	Valore al 31/12/2014	Variazione	Valore iniziale	Incrementi dell'esercizio: Di cui per acquisto cespiti (iniziale)	Incrementi dell'esercizio: Giroconti debiti es. preced. (riclassific. e rettifiche)(+/-)	Incrementi dell'esercizio: Incrementi dell'esercizio	Decrementi dell'esercizio: Decrementi per valori sorti in es. precedenti	Decrementi dell'esercizio: Decrementi per valori sorti nell'esercizio	Valore finale	Di cui Fatture da ricevere	Di cui per acquisto cespiti (finale)	VALORE DEI DEBITI AL 31/12/2014 PER ANNO DI FORMAZIONE: Anno X-4 e precedenti	Anno X-3	Anno X-2	Anno X-1	Anno X	Debiti al 31/12/2014 per scadenza: Entro 12 mesi	Tra 1 e 5 anni	Oltre 5 anni
	D.VII.1) Debiti verso erogatori (privati accreditati e convenzionati) di prestazioni sanitarie	€.	1.052	1.345	293	1.052	0	0	803	382	128	1.345	246	0	0	0	113	557	675	1.345	0	0
3.40.70.10.000.000.00.000	Debiti verso Aziende sanitarie private (sanità)	€.	1.052	1.345	293	1.052			803	382	128	1.345	246				113	557	675	1.345		
3.40.70.10.010.000.00.000	Debiti verso Aziende e Enti socio-sanitari pubblici (assi)	€.	0	0	0	0						0							0	0		
3.40.70.10.020.000.00.000	Debiti verso Aziende e Enti socio-sanitari privati (assi)	€.	0	0	0	0						0							0	0		
3.40.70.10.030.000.00.000	Debiti verso Farmacie convenzionate	€.	0	0	0	0						0							0	0		
3.40.70.10.040.000.00.000	Debiti verso MMG, PLS e MCA	€.	0	0	0	0						0							0	0		
3.40.70.10.050.000.00.000	Debiti verso erogatori sanitari privati per mobilità attiva privata extraregione	€.	0	0	0	0						0							0	0		
3.40.70.10.060.000.00.000	D.VII.2) Debiti verso altri fornitori	€.	43.257	45.871	2.614	43.257	3.240	0	154.434	39.870	111.950	45.871	17.238	2.100	1.947	25	23	1.392	42.484	45.871	0	0
3.40.70.20.000.000.00.000	Debiti verso Fornitori di Beni e Altri servizi sanitari	€.	27.024	26.353	(671)	27.024			99.613	26.519	73.765	26.353	9.859		423	0	0	82	25.848	26.353		
3.40.70.20.020.000.00.000	Debiti verso Fornitori di Beni e Servizi non sanitari	€.	16.233	19.518	3.285	16.233	3.240		54.821	13.351	38.185	19.518	7.379	2.100	1.524	25	23	1.310	16.636	19.518		

			Valore al 31/12/2013	Valore al 31/12/2014	Variazione	Valore iniziale	Incrementi dell'esercizio: Di cui per acquisto cespiti (iniziale)	Incrementi dell'esercizio: Giroconti debiti es. preced. (riclassific. e rettifiche)(+/-)	Incrementi dell'esercizio: Incrementi dell'esercizio	Decrementi dell'esercizio: Decrementi per valori sorti in es. precedenti	Decrementi dell'esercizio: Decrementi per valori sorti nell'esercizio	Valore finale	Di cui Fatture da ricevere	Di cui per acquisto cespiti (finale)	VALORE DEI DEBITI AL 31/12/2014 PER ANNO DI FORMAZIONE: Anno X-4 e precedenti	Anno X-3	Anno X-2	Anno X-1	Anno X	Debiti al 31/12/2014 per scadenza: Entro 12 mesi	Tra 1 e 5 anni	Oltre 5 anni
3.40.80.00.000.000.00.000	**D.VIII. Debiti v/Istituto tesoriere**	€.	0	0	0	0						0										
	Per i c/c presso l'istituto tesoriere sono vietate le compensazioni, pertanto in questa voce vanno indicati esclusivamente i c/c con saldo passivo al 31/12.																					

			Valore al 31/12/2013	Valore al 31/12/2014	Variazione	Valore iniziale	Incrementi dell'esercizio: Di cui per acquisto cespiti (iniziale)	Incrementi dell'esercizio: Giroconti debiti es. preced. (riclassific. e rettifiche)(+/-)	Incrementi dell'esercizio: Incrementi dell'esercizio	Decrementi dell'esercizio: Decrementi per valori sorti in es. precedenti	Decrementi dell'esercizio: Decrementi per valori sorti nell'esercizio	Valore finale	Di cui Fatture da ricevere	Di cui per acquisto cespiti (finale)	VALORE DEI DEBITI AL 31/12/2014 PER ANNO DI FORMAZIONE: Anno X-4 e precedenti	Anno X-3	Anno X-2	Anno X-1	Anno X	Debiti al 31/12/2014 per scadenza: Entro 12 mesi	Tra 1 e 5 anni	Oltre 5 anni
3.40.90.00.000.000.00.000	**D.IX. Debiti Tributari**	€.	7.554	7.793	239	7.554			33.336	6.135	26.962	7.793			197	50	297	875	6.374	7.793		

			Valore al 31/12/2013	Valore al 31/12/2014	Variazione	Valore iniziale	Incrementi dell'esercizio: Di cui per acquisto cespiti (iniziale)	Incrementi dell'esercizio: Giroconti debiti es. preced. (riclassific. e rettifiche)(+/-)	Incrementi dell'esercizio: Incrementi dell'esercizio	Decrementi dell'esercizio: Decrementi per valori sorti in es. precedenti	Decrementi dell'esercizio: Decrementi per valori sorti nell'esercizio	Valore finale	Di cui Fatture da ricevere	Di cui per acquisto cespiti (finale)	VALORE DEI DEBITI AL 31/12/2014 PER ANNO DI FORMAZIONE: Anno X-4 e precedenti	Anno X-3	Anno X-2	Anno X-1	Anno X	Debiti al 31/12/2014 per scadenza: Entro 12 mesi	Tra 1 e 5 anni	Oltre 5 anni
3.40.93.00.000.000.00.000	**D.X. Debiti v/Istituti previdenziali, assistenziali e sicurezza sociale**	€.	8.905	8.499	(406)	8.905			49.240	7.844	41.802	8.499			464	579	13	5	7.438	8.499		

3.40.95.00.000.000.00.000	**D.XI. Debiti v/Altri**	€.	23.162	23.666	504	23.162	0	(1)	84.051	11.143	72.401	23.666	0	0	1.659	2.305	1.965	2.569	15.168	23.666	0	0

COD_COGE_NI	Descrizione		Valore al 31/12/2013	Valore al 31/12/2014	Variazione	Valore iniziale	Incrementi dell'esercizio: Di cui per acquisto cespiti (iniziale)	Incrementi dell'esercizio: Giroconti debiti es. preced. (riclassific. e rettifiche)(+/-)	Incrementi dell'esercizio: Incrementi dell'esercizio	Decrementi dell'esercizio: Decrementi per valori sorti in es. precedenti	Decrementi dell'esercizio: Decrementi per valori sorti nell'esercizio	Valore finale	Di cui Fatture da ricevere	Di cui per acquisto cespiti (finale)	VALORE DEI DEBITI AL 31/12/2014 PER ANNO DI FORMAZIONE: Anno X-4 e precedenti	Anno X-3	Anno X-2	Anno X-1	Anno X	Debiti al 31/12/2014 per scadenza: Entro 12 mesi	Tra 1 e 5 anni	Oltre 5 anni
3.40.95.10.000.000.00.000	D.XI.1) Debiti v/altri finanziatori	€.	0	0	0	0						0							0	0		
3.40.95.20.000.000.00.000	D.XI.2) Debiti v/dipendenti	€.	14.439	14.547	108	14.439	0	0	76.417	9.587	66.722	14.547	0	0	1.206	1.886	614	1.146	9.695	14.547	0	0
3.40.95.20.010.000.00.000	Debiti verso dipendenti	€.	12.926	13.034	108	12.926			76.417	9.587	66.722	13.034			1.206	373	614	1.146	9.695	13.034		
3.40.95.20.020.000.00.000	Debiti verso dipendenti per rinnovi contrattuali	€.	0	0	0	0						0							0	0		
3.40.95.20.030.000.00.000	Liquidazioni a dipendenti	€.	0	0	0	0						0							0	0		
3.40.95.20.040.000.00.000	Debiti per ferie non godute	€.	1.513	1.513	0	1.513						1.513				1.513			0	1.513		
3.40.95.30.000.000.00.000	D.XI.3) Debiti v/gestioni liquidatorie/stralcio	€.	170	170	0	170						170			170				0	170		
3.40.95.40.000.000.00.000	D.XI.4) Altri debiti diversi	€.	8.553	8.949	396	8.553	0	(3)	7.634	1.556	5.679	8.949	0	0	283	419	1.351	1.423	5.473	8.949	0	0
3.40.95.40.010.000.00.000	D.XI.4.a) Altri debiti diversi - V/Privati	€.	3.521	3.660	139	3.521		(3)	5.596		5.454	3.660							3.660	3.660		
3.40.95.40.020.000.00.000	D.XI.4.b) Altri debiti diversi - V/Enti Pubblici	€.	5.032	5.289	257	5.032			2.038	1.556	226	5.289			283	419	1.351	1.423	1.813	5.289		
3.40.95.40.030.000.00.000	D.XI.4.c) Altri debiti diversi - V/Gestioni interne	€.	0	0	0	0	0	0	0	0	0	0	0	0	0	0	0	0	0	0	0	0
3.40.95.40.030.010.000.000	Debiti verso Bilancio Sanitario	€.	0	0	0	0						0							0	0		
3.40.95.40.030.020.000.000	Debiti verso Bilancio A.S.S.I.	€.	0	0	0	0						0							0	0		
3.40.95.40.030.030.000.000	Debiti verso Bilancio Sociale	€.	0	0	0	0						0							0	0		
3.40.95.40.030.040.000.000	Debiti verso Bilancio Ricerca	€.	0	0	0	0						0							0	0		

3.50.00.00.000.000.00.000	**E) RATEI E RISCONTI PASSIVI**	€.	3.422	3.857	435

3.50.10.00.000.000.00.000	**E.I Ratei passivi**	€.	26	16	(10)

COD_COGE_NI	Descrizione		Valore al 31/12/2013	Valore al 31/12/2014	Variazione	Valore al 31/12/2013	Entro 12 mesi (2014)	Oltre 12 mesi (2014)
3.50.10.10.000.000.00.000	E.I.1) Ratei passivi v/terzi	€.	26	16	(10)	26	16	0
3.50.10.20.000.000.00.000	E.I.2) Ratei passivi v/Aziende sanitarie pubbliche della Regione	€.	0	0	0	0	0	0
3.50.10.20.010.000.00.000	Degenze in corso Asl/Ao/Fondazioni della Regione	€.	0	0	0	0		
3.50.10.20.020.000.00.000	Degenze in corso altre Aziende sanitarie Extraregione	€.	0	0	0	0		
3.50.10.20.090.000.00.000	Ratei passivi verso Asl/Ao/Fondazioni della Regione	€.	0	0	0	0		
	Per Input ratei passivi v/terzi vedi tabelle foglio Dettaglio_SP-San (Riga C426)							

3.50.20.00.000.000.00.000	**E.II Risconti passivi**	€.	3.396	3.841	445	3.396	3.841	0

COD_COGE_NI	Descrizione		Valore al 31/12/2013	Valore al 31/12/2014	Variazione	Valore al 31/12/2013	Entro 12 mesi (2014)	Oltre 12 mesi (2014)
3.50.20.10.000.000.00.000	E.II.1) Risconti passivi v/terzi	€.	3.396	3.841	445	3.396	3.841	0
3.50.20.20.000.000.00.000	E.II.2) Risconti passivi v/Aziende sanitarie pubbliche della Regione	€.	0	0	0	0		
	Per Input risconti passivi v/terzi vedi tabelle foglio Dettaglio_SP-San (Riga C456)							

3.60.00.00.000.000.00.000	**F) CONTI D'ORDINE**	€.	4.883	4.587	(296)

COD_COGE_NI	Descrizione		Valore al 31/12/2013	Valore al 31/12/2014	Variazione	Valore iniziale	Incrementi dell'esercizio	Decrementi dell'esercizio	Valore finale
3.60.10.00.000.000.00.000	F.I) Canoni di leasing ancora da pagare	€.	2.257	1.483	(774)	2.257	114	888	1.483
3.60.20.00.000.000.00.000	F.II) Depositi cauzionali	€.	2	2	0	2			2
3.60.30.00.000.000.00.000	F.III) Beni in comodato	€.	0	0	0	0			0
3.60.40.00.000.000.00.000	F.IV) Altri conti d'ordine	€.	2.624	3.102	478	2.624	478	0	3.102
3.60.40.10.000.000.00.000	Garanzie prestate (fideiussioni, avalli, altre garanzie personali e reali)	€.	0	0	0	0			0
3.60.40.20.000.000.00.000	Garanzie ricevute (fideiussioni, avalli, altre garanzie personali e reali)	€.	0	0	0	0			0
3.60.40.25.000.000.00.000	Beni in contenzioso	€.	0	0	0	0			0
3.60.40.30.000.000.00.000	Altri impegni assunti	€.	2.624	3.102	478	2.624	478		3.102

R.I.B.A.

Tabelle allegate nota integrativa di: A.O. S.GERARDO DEI TINTORI - MONZA Rendiconto Consuntivo/2014

ATTIVITA' SANITARIA

CONTO ECONOMICO - Dati in €./000

			Consuntivo al 31/12/2013	Consuntivo al 31/12/2014	Variazione
4.10.00.00.000.000.00.000	**A) VALORE DELLA PRODUZIONE**	€.	**333.692**	**329.050**	**(4.642)**

			Consuntivo al 31/12/2013	Consuntivo al 31/12/2014	Variazione
4.10.10.00.000.000.00.000	**A.1) Contributi in conto esercizio - Totale**	€.	**54.159**	**48.613**	**(5.546)**
4.10.10.10.000.000.00.000	**A.1.A) Contributi da Regione per quota Fondo Sanitario regionale - Totale**	€.	**45.224**	**38.881**	**(6.343)**

COD_COGE_NI	Descrizione		Consuntivo al 31/12/2013	Consuntivo al 31/12/2014	Variazione
4.10.10.10.010.000.00.000	Finanziamento di parte corrente (FSR indistinto)	€.	0	0	0
4.10.10.10.020.000.00.000	Funzioni non tariffate (FSR indistinto)	€.	19.790	19.211	(579)
4.10.10.10.025.000.00.000	Funzioni non tariffate per presidio servizi territoriali (FSR indistinto)	€.	0	0	0
4.10.10.10.045.000.00.000	Contributo da destinare al finanziamento del PSSR, progetti obiettivo, miglioramento qualità offerta e realizzazione piani di sviluppo regionali (FSR indistinto)	€.	5.152	5.152	0
4.10.10.10.050.000.00.000	Contributi per obiettivi di piano sanitario nazionale (di parte corrente) (FSR indistinto)	€.	0	0	0
4.10.10.10.090.000.00.000	Altri contributi da Regione (FSR indistinto)	€.	20.193	14.426	(5.767)
4.10.10.10.210.000.00.000	Contributi da Regione (FSR vincolato)	€.	89	92	3
4.10.10.20.000.000.00.000	**A.1.B) Contributi c/esercizio da enti pubblici (Extra Fondo) - Totale**	€.	**8.190**	**7.100**	**(1.090)**

COD_COGE_NI	Descrizione		Consuntivo al 31/12/2013	Consuntivo al 31/12/2014	Variazione
4.10.10.20.010.010.00.000	Contributi da Regione (extra fondo) - Gettito fiscalità regionale	€.	0	0	0
4.10.10.20.010.020.00.000	Contributi da Regione (extra fondo) - Altri contributi regionali extra fondo	€.	0	0	0
4.10.10.20.010.030.00.000	Contributi da Regione (extra fondo) - Vincolati	€.	612	143	(469)
4.10.10.20.015.010.00.000	Contributi da Regione (extra fondo) - Risorse aggiuntive da bilancio regionale a titolo di copertura LEA	€.	0	0	0
4.10.10.20.015.020.00.000	Contributi da Regione (extra fondo) - Risorse aggiuntive da bilancio regionale a titolo di copertura extra LEA	€.	0	0	0
4.10.10.20.020.010.00.000	Contributi da U.E.	€.	0	0	0
4.10.10.20.020.030.00.000	Contributi vincolati da enti pubblici (extra fondo) - Vincolati	€.	161	225	64
4.10.10.20.020.035.00.000	Contributi da altri enti pubblici (extra fondo) - Altro	€.	0	0	0
4.10.10.20.020.040.00.000	Contributi obbligatori L. 210/92 (extra fondo) - Vincolati	€.	0	0	0
4.10.10.20.030.010.00.000	Contributi da Asl/Ao/Fondazioni della Regione (extra fondo) - Vincolati	€.	7.417	6.732	(685)
4.10.10.20.030.020.00.000	Contributi da Asl/Ao/Fondazioni della Regione (extra fondo) - Altro	€.	0	0	0
4.10.10.30.000.000.00.000	**A.1.C) Contributi c/esercizio da enti privati - Totale**	€.	**745**	**2.632**	**1.887**

COD_COGE_NI	Descrizione		Consuntivo al 31/12/2013	Consuntivo al 31/12/2014	Variazione
4.10.10.30.010.000.00.000	Contributi da persone giuridiche private - Vincolati	€.	655	2.542	1.887
4.10.10.30.020.000.00.000	Contributi da persone fisiche private - Vincolati	€.	0	0	0
4.10.10.30.030.000.00.000	Contributo del Tesoriere - Indistinto	€.	90	90	0
4.10.10.30.080.000.00.000	Altri contributi da privati - Indistinto	€.	0	0	0

			Consuntivo al 31/12/2013	Consuntivo al 31/12/2014	Variazione
4.10.11.00.000.000.00.000	**A.1a) Rettifica contributi c/esercizio per destinazione ad investimenti - Totale**	€.	**8**	**74**	**66**
4.10.11.10.000.000.00.000	**A.1a.A) Rettifica contributi c/esercizio per destinazione ad investimenti**	€.	**8**	**74**	**66**

COD_COGE_NI	Descrizione		Consuntivo al 31/12/2013	Consuntivo al 31/12/2014	Variazione
4.10.11.10.010.000.00.000	Rettifica contributi c/esercizio per destinazione ad investimenti - Contributi da Regione per quota F.S. Regionale	€.	0	0	0
4.10.11.10.015.000.00.000	Rettifica contributi c/esercizio per destinazione ad investimenti - Contributi da Asl/AO/Fondazioni della Regione	€.	8	0	(8)
4.10.11.10.020.000.00.000	Rettifica contributi c/esercizio per destinazione ad investimenti - altri contributi	€.	0	74	74

			Consuntivo al 31/12/2013	Consuntivo al 31/12/2014	Variazione
4.10.12.00.000.000.00.000	**A.1b) Utilizzo fondi per quote inutilizzate contributi vincolati di esercizi precedenti - Totale**	€.	**1.055**	**622**	**(433)**
4.10.12.10.000.000.00.000	**A.1b.A) Utilizzo fondi per quote inutilizzate contributi vincolati di esercizi precedenti**	€.	**1.055**	**622**	**- 433**

COD_COGE_NI	Descrizione		Consuntivo al 31/12/2013	Consuntivo al 31/12/2014	Variazione
4.10.12.10.010.000.00.000	Utilizzo fondi per quote inutilizzati contributi vincolati esercizi precedenti da Regione per quota FSR Vincolato	€.	563	0	(563)
4.10.12.10.012.000.00.000	Utilizzo fondi per quote inutilizzati contributi esercizi precedenti da Regione per quota FSR indistinto	€.	0	292	292
4.10.12.10.015.000.00.000	Utilizzo fondi per quote inutilizzati contributi vincolati esercizi precedenti da Asl/Ao/Fondazioni per quota FSR Vincolato	€.	98	132	34
4.10.12.10.018.000.00.000	Utilizzo fondi per quote inutilizzati contributi esercizi precedenti da Asl/Ao/Fondazioni per quota FSR indistinto	€.	0	0	0
4.10.12.10.020.000.00.000	Utilizzo fondi per quote inutilizzati contributi vincolati esercizi precedenti da soggetti pubblici (extra fondo) Vincolati	€.	122	90	(32)
4.10.12.10.030.000.00.000	Utilizzo fondi per quote inutilizzate contributi vincolati esercizi precedenti per ricerca da Ministero	€.	0	0	0

RLS.r.l.B.A.

4.10.12.10.040.000.00.000	Utilizzo fondi per quote inutilizzate contributi vincolati esercizi precedenti per ricerca da Regione	€.	0	0	0
4.10.12.10.045.000.00.000	Utilizzo fondi per quote inutilizzate contributi vincolati esercizi precedenti per ricerca da Asl/Ao/Fondazioni	€.	0	0	0
4.10.12.10.050.000.00.000	Utilizzo fondi per quote inutilizzate contributi vincolati esercizi precedenti per ricerca da altri Enti Pubblici	€.	0	0	0
4.10.12.10.055.000.00.000	Utilizzo fondi per quote inutilizzate contributi vincolati esercizi precedenti da privati (altro)	€.	272	108	(164)
4.10.12.10.060.000.00.000	Utilizzo fondi per quote inutilizzate contributi vincolati esercizi precedenti per ricerca da privati	€.	0	0	0

			Consuntivo al 31/12/2013	Consuntivo al 31/12/2014	Variazione
4.10.20.00.000.000.00.000	**A.2) Proventi e ricavi diversi - Totale**	**€.**	**252.214**	**254.852**	**2.638**

4.10.20.10.000.000.00.000	**A.2.A) Ricavi per prestazioni sanitarie e sociosanitarie a rilevanza sanitaria - Totale**	**€.**	**243.322**	**248.086**	**4.764**

COD_COGE_NI	Descrizione		Consuntivo al 31/12/2013	Consuntivo al 31/12/2014	Variazione
4.10.20.10.010.010.00.000	ricavi per prestazioni drg per la asl di appartenza	€.	85.888	86.069	181
4.10.20.10.010.020.00.000	ricavi per prestazioni drg per altre asl lombarde	€.	27.254	27.510	256
4.10.20.10.010.050.00.000	ricavi per prestazioni drg extraregionale (Mobilità attiva in compensazione)	€.	5.672	5.762	90
4.10.20.10.010.070.00.000	ricavi per prestazioni drg relativo agli stranieri	€.	411	478	67
4.10.20.10.020.010.00.000	ricavi per prestazioni attivita' ambulatoriale per la asl di appartenenza	€.	42.399	42.846	447
4.10.20.10.020.020.00.000	ricavi per prestazioni attivita' ambulatoriale per altre asl lombarde	€.	11.193	12.044	851
4.10.20.10.020.050.00.000	ricavi per prestazioni attivita' ambulatoriale per extra regione (Mobilità attiva in compensazione)	€.	1.662	1.702	40
4.10.20.10.020.070.00.000	ricavi per prestazioni attivita' ambulatoriale per stranieri	€.	42	17	(25)
4.10.20.10.020.075.00.000	ricavi per prestazioni attivita' ambulatoriale per carcerati	€.	0	0	0
4.10.20.10.020.110.00.000	ricavi per prestazioni di "screening" asl di appartenenza	€.	459	526	67
4.10.20.10.020.120.00.000	ricavi per prestazioni di "screening" altre asl della regione	€.	0	0	0
4.10.20.10.020.150.00.000	ricavi per prestazioni di "screening" per extra regione (Mobilità attiva in compensazione)	€.	0	0	0
4.10.20.10.020.170.00.000	ricavi per prestazioni di "screening" per stranieri	€.	0	0	0
4.10.20.10.020.210.00.000	ricavi per Neuro-psichiatria Infantile (Uonpia) per la asl di appartenenza	€.	2.239	2.251	12
4.10.20.10.020.220.00.000	ricavi per Neuro-psichiatria Infantile (Uonpia) per altre asl lombarde	€.	262	361	99
4.10.20.10.020.250.00.000	ricavi per Neuro-psichiatria Infantile (Uonpia) per Extraregione (Mobilità attiva in compensazione)	€.	8	7	(1)
4.10.20.10.020.270.00.000	ricavi per Neuro-psichiatria Infantile (Uonpia) per Stranieri	€.	0	0	0
4.10.20.10.030.010.00.000	ricavi per attivita' di psichiatria (circ. 46/san) per la asl di appartenenza	€.	5.848	5.901	53
4.10.20.10.030.020.00.000	ricavi per attivita' di psichiatria (circ. 46/san) per altre asl lombarde	€.	230	177	(53)
4.10.20.10.030.050.00.000	ricavi per attivita' di psichiatria (circ. 46/san) per Extraregione (Mobilità non soggetta a compensazione)	€.	29	29	0
4.10.20.10.030.070.00.000	ricavi per attivita' di psichiatria (circ. 46/san) stranieri	€.	2	0	(2)
4.10.20.10.040.010.00.000	ricavi per farmaci File F per la Asl di appartenenza	€.	20.073	22.382	2.309
4.10.20.10.040.020.00.000	ricavi per farmaci File F per altre Asl lombarde	€.	12.728	13.473	745
4.10.20.10.040.050.00.000	ricavi per farmaci File F per Extraregione (Mobilità attiva in compensazione)	€.	729	737	8
4.10.20.10.040.070.00.000	ricavi per i farmaci File F per stranieri	€.	49	0	(49)
4.10.20.10.040.080.00.000	ricavi per i farmaci File F per carcerati (per conto Istituti penitenziari)	€.	247	209	(38)
4.10.20.10.050.010.00.000	ricavi per farmaci erogati in "Doppio Canale" per Asl di appartenenza	€.	5.324	5.087	(237)
4.10.20.10.050.020.00.000	ricavi per farmaci erogati in "Doppio Canale" per altre Asl lombarde	€.	3.772	3.931	159
4.10.20.10.050.050.00.000	ricavi per farmaci erogati in "Doppio Canale" per Extraregione (Mobilità attiva in compensazione)	€.	134	141	7
4.10.20.10.050.070.00.000	ricavi per farmaci erogati in "Doppio Canale" per stranieri	€.	16	0	(16)
4.10.20.10.060.010.00.000	ricavi per farmaci erogati in "Primo ciclo" per Asl di appartenenza	€.	43	65	22
4.10.20.10.060.020.00.000	ricavi per farmaci erogati in "Primo ciclo" per altre Asl lombarde	€.	12	17	5
4.10.20.10.060.050.00.000	ricavi per farmaci erogati in "Primo ciclo" per Extraregione (Mobilità attiva in compensazione)	€.	3	4	1
4.10.20.10.060.070.00.000	ricavi per farmaci erogati in "Primo ciclo" per stranieri	€.	0	0	0
4.10.20.10.130.020.00.000	Prestazioni di trasporto ambulanze ed elisoccorso per Asl/AO/Irccs della Regione	€.	0	0	0
4.10.20.10.130.050.00.000	Prestazioni di trasporto ambulanze ed elisoccorso Fuori regione (Mobilità attiva in compensazione)	€.	0	0	0
4.10.20.10.190.010.00.000	Altre prestazioni sanitarie v/Asl di appartenenza	€.	57	48	(9)
4.10.20.10.190.020.00.000	Altre prestazioni sanitarie verso altre Asl/Ao/Fondazioni lombardi	€.	316	409	93
4.10.20.10.190.030.00.000	Altre prestazioni sanitarie ad altri soggetti pubblici	€.	0	0	0
4.10.20.10.190.050.00.000	Altre prestazioni sanitarie a soggetti pubblici extraregione (soggette a compensazione)	€.	0	0	0
4.10.20.10.190.055.00.000	Altre prestazioni sanitarie a soggetti pubblici extraregione (non in compensazione)	€.	198	213	15
4.10.20.10.200.010.00.000	Altre prestazioni socio sanitarie per Asl di appartenenza	€.	0	0	0
4.10.20.10.200.015.00.000	Ricavi per Voucher socio-sanitari Asl della Regione	€.	0	0	0
4.10.20.10.200.020.00.000	Altre prestazioni socio sanitarie verso altre Asl/Ao/Fondazioni lombardi	€.	0	0	0
4.10.20.10.200.030.00.000	Altre prestazioni socio sanitarie ad altri soggetti pubblici	€.	0	0	0
4.10.20.10.200.055.00.000	Altre prestazioni socio sanitarie Extraregione (non soggette a compensazione)	€.	0	0	0
4.10.20.10.210.010.00.000	Prestazioni di assistenza riabilitativa non soggetta a compensazione Extraregionale	€.	0	0	0
4.10.20.10.300.010.00.000	Ricavi per consulenza sanitaria per Asl di appartenenza	€.	0	0	0
4.10.20.10.300.020.00.000	Ricavi per consulenza sanitaria v/altre Asl-Ao-Fondazioni della Regione	€.	494	470	(24)
4.10.20.10.300.030.00.000	Ricavi per consulenza sanitaria ad altri soggetti pubblici	€.	0	0	0
4.10.20.10.300.055.00.000	Ricavi per consulenza sanitaria ad altri soggetti pubblici Extraregione (non soggette a compensazione)	€.	0	0	0
4.10.20.10.300.060.00.000	Ricavi per consulenza sanitaria a privati	€.	439	640	201
4.10.20.10.400.010.00.000	Ricavi per prestazioni sanitarie erogate a soggetti privati	€.	7.278	6.734	(544)
4.10.20.10.400.110.00.000	Ricavi per prestazioni socio sanitarie a soggetti privati	€.	0	0	0
4.10.20.10.500.010.00.000	Ricavi per libera professione ex art. 55 c.1 lett. a) - b) Ccnl - (Area ospedaliera)	€.	2.635	2.827	192
4.10.20.10.500.020.00.000	Ricavi per libera professione ex art. 55 c.1 lett. a) - b) Ccnl - (Area specialistica)	€.	3.129	3.300	171
4.10.20.10.500.030.00.000	Ricavi per libera professione ex art. 55 c.1 lett. a) - b) Ccnl - (Area sanità pubblica)	€.	0	0	0
4.10.20.10.500.110.00.000	Ricavi per servizi di consulenza sanitaria in area pagamento (art. 55 c.1 lett. c) d) ed ex art. 57-58 CCNL)	€.	1.544	1.421	(123)
4.10.20.10.500.120.00.000	Ricavi per servizi di consulenza sanitaria in area pagamento (art. 55 c.1 lett. c) d) ed ex art. 57-58 CCNL) verso Asl-Ao-Fondazioni della Regione	€.	504	298	(206)
4.10.20.10.500.210.00.000	Ricavi per prestazioni sanitarie intramoenia - Altro	€.	0	0	0

RLS.G.R.I.B.A.

4.10.20.10.500.220.00.000	Ricavi per prestazioni sanitarie intramoenia - Altro verso Asl-Ao-Fondazioni della Regione	€.	0	0	0
4.10.20.10.600.110.00.000	Ricavi di ASL per attività di prevenzione e sicurezza ambiente di lavoro - certificazioni	€.	0	0	0
4.10.20.10.600.120.00.000	Ricavi di ASL per attività di prevenzione e sicurezza ambiente di lavoro - sanzioni	€.	0	0	0
4.10.20.10.600.210.00.000	Ricavi di ASL per attività di igiene pubblica ed ambientale - certificazioni	€.	0	0	0
4.10.20.10.600.220.00.000	Ricavi di ASL per attività di igiene pubblica ed ambientale - sanzioni	€.	0	0	0
4.10.20.10.600.310.00.000	Ricavi di ASL per attività nel campo igiene degli alimenti - certificazioni	€.	0	0	0
4.10.20.10.600.320.00.000	Ricavi di ASL per attività nel campo igiene degli alimenti - sanzioni	€.	0	0	0
4.10.20.10.600.410.00.000	Ricavi di ASL attività veterinaria da privato - certificazioni	€.	0	0	0
4.10.20.10.600.420.00.000	Ricavi di ASL attività veterinaria da privato - sanzioni	€.	0	0	0
4.10.20.10.600.450.00.000	Ricavi di ASL attività veterinaria da pubblico	€.	0	0	0
4.10.20.10.600.800.00.000	Ricavi di ASL per attività di prevenzione, salute ambiente di lavoro, igiene pubblica ed ambientale verso Asl/Ao/Fondazioni della Regione	€.	0	0	0
4.10.20.10.650.010.00.000	Ricavi di ASL per sanzioni amministrative art. 12-bis, L.R. 31/1997 - a soggetti privati	€.	0	0	0
4.10.20.10.650.020.00.000	Ricavi di ASL per sanzioni amministrative art. 12-bis, L.R. 31/1997 Asl/Ao/Fondazioni della Regione	€.	0	0	0
4.10.20.10.800.010.00.000	Altri ricavi propri di Asl - a soggetti privati	€.	0	0	0

Si ricorda che i ricavi da degenze in corso al 31/12 vengono indicati nei rispettivi conti di dettaglio dei ricavi da DRG.

4.10.20.20.000.000.00.000	**A.2.B) Ricavi per prestazioni non sanitarie - Totale**	€.	**7.124**	**5.249**	***(1.875)***

COD_COGE_NI	*Descrizione*		*Consuntivo al 31/12/2013*	*Consuntivo al 31/12/2014*	*Variazione*
4.10.20.20.010.010.00.000	Ricavi da differenza alberghiera	€.	272	227	*(45)*
4.10.20.20.020.010.00.000	Buoni mensa	€.	352	332	*(20)*
4.10.20.20.030.010.00.000	Proventi da sperimentazione farmaci	€.	1.875	0	*(1.875)*
4.10.20.20.040.010.00.000	Proventi da Rilascio certificati e cartelle cliniche	€.	108	107	*(1)*
4.10.20.20.050.010.00.000	Ricavi per formazione	€.	0	0	*0*
4.10.20.20.050.020.00.000	Ricavi per formazione verso Asl/Ao/Fondazioni della Regione	€.	0	0	*0*
4.10.20.20.060.000.00.000	Ricavi da sperimentazioni gestionali (art. 9-bis, D.Lgs. 502/92)	€.	0	0	*0*
4.10.20.20.080.010.00.000	Altri ricavi per prestazioni non sanitarie verso Asl/Ao/Fondazioni della Regione	€.	73	70	*(3)*
4.10.20.20.080.030.00.000	Altri ricavi per prestazioni non sanitarie verso altri enti pubblici	€.	0	0	*0*
4.10.20.20.080.080.00.000	Altri ricavi per prestazioni non sanitarie verso privati	€.	4.444	4.513	*69*

4.10.20.30.000.000.00.000	**A.2.C) Altri proventi - Totale**	€.	**1.768**	**1.517**	***(251)***

COD_COGE_NI	*Descrizione*		*Consuntivo al 31/12/2013*	*Consuntivo al 31/12/2014*	*Variazione*
4.10.20.30.010.010.00.000	Affitti attivi	€.	1.768	1.517	*(251)*
4.10.20.30.010.015.00.000	Altri proventi da attività immobiliari	€.	0	0	*0*
4.10.20.30.010.020.00.000	Altri proventi non sanitari	€.	0	0	*0*
4.10.20.30.080.010.00.000	Altri proventi diversi verso Asl/Ao/Fondazioni della Regione	€.	0	0	*0*
4.10.20.30.080.030.00.000	Altri proventi diversi verso altri enti pubblici	€.	0	0	*0*
4.10.20.30.080.080.00.000	Altri proventi diversi verso privati	€.	0	0	*0*

			Consuntivo al 31/12/2013	*Consuntivo al 31/12/2014*	*Variazione*
4.10.30.00.000.000.00.000	**A.3) Concorsi, recuperi, rimborsi per attività tipiche - Totale**	€.	**11.080**	**10.989**	***(91)***

4.10.30.10.000.000.00.000	**A.3.A) Rimborsi assicurativi - Totale**	€.	**-**	**-**	***0***

COD_COGE_NI	*Descrizione*		*Consuntivo al 31/12/2013*	*Consuntivo al 31/12/2014*	*Variazione*
4.10.30.10.010.000.00.000	Rimborsi assicurativi	€.	0	0	*0*

4.10.30.20.000.000.00.000	**A.3.B) Altri concorsi, recuperi e rimborsi per attività tipiche - Totale**	€.	**11.080**	**10.989**	***(91)***

COD_COGE_NI	*Descrizione*	€.	*Consuntivo al 31/12/2013*	*Consuntivo al 31/12/2014*	*Variazione*
4.10.30.20.010.010.00.000	Rimborso personale comandato e convenzionato c/o Asl/Ao/Fondazioni della Regione	€.	337	568	*231*
4.10.30.20.010.030.00.000	Rimborso personale comandato e convenzionato c/o altri enti pubblici	€.	8.685	8.423	*(262)*
4.10.30.20.010.060.00.000	Rimborso personale comandato e convenzionato c/o Regione Lombardia	€.	0	0	*0*
4.10.30.20.020.010.00.000	Rimborsi per Cessione di farmaci ed emoderivati verso Asl/Ao/Fondazioni della Regione ESCLUSI EMODERIVATI GESTITI VIA CONSORZIO INTERREGIONALE]	€.	0	0	*0*
4.10.30.20.020.012.00.000	Rimborsi per Cessione emoderivati verso Asl/Ao/Fondazioni della Regione SOLAMENTE OVE GESTITI NELL'AMBITO DEL CONSORZIO INTERREGIONALE]	€.	0	127	*127*
4.10.30.20.020.015.00.000	Rimborsi per Cessione emoderivati verso az. Sanit. Pubbliche Extraregione - NON in compensazione SOLAMENTE OVE GESTITI NELL'AMBITO DEL CONSORZIO INTERREGIONALE]	€.	0	0	*0*
4.10.30.20.020.030.00.000	Rimborsi per Cessione di farmaci ed emoderivati verso altri enti pubblici	€.	0	0	*0*
4.10.30.20.020.060.00.000	Rimborsi per Cessione di farmaci ed emoderivati verso privati ESCLUSI EMODERIVATI GESTITI VIA CONSORZIO INTERREGIONALE]	€.	0	0	*0*
4.10.30.20.020.065.00.000	Rimborsi per Cessione emoderivati verso privati SOLAMENTE OVE GESTITI NELL'AMBITO DEL CONSORZIO INTERREGIONALE]	€.	0	0	*0*
4.10.30.20.030.010.00.000	Rimborsi per Cessione di sangue ed emocomponenti verso Asl/Ao/Fondazioni della Regione	€.	113	26	*(87)*
4.10.30.20.030.030.00.000	Rimborsi per Cessione di sangue ed emocomponenti verso altri enti pubblici	€.	0	0	*0*
4.10.30.20.030.035.00.000	Rimborsi per Cessione di emocomponenti e cellule staminali Extraregione	€.	0	0	*0*
4.10.30.20.030.060.00.000	Rimborsi per Cessione di sangue ed emocomponenti verso privati	€.	1.666	1.721	*55*
4.10.30.20.040.010.00.000	Rimborso per acquisto altri beni da parte di Asl/Ao/Fondazioni della Regione	€.	0	0	*0*
4.10.30.20.040.030.00.000	Rimborso per acquisto altri beni da parte di altri enti pubblici	€.	0	0	*0*
4.10.30.20.040.060.00.000	Rimborso per acquisto altri beni verso privati	€.	0	0	*0*
4.10.30.20.050.010.00.000	Altri concorsi, recuperi e rimborsi per attività tipiche da parte di Asl/Ao/Fondazioni della Regione	€.	1	1	*0*
4.10.30.20.050.030.00.000	Altri concorsi, recuperi e rimborsi per attività tipiche da parte di altri enti pubblici	€.	0	0	*0*
4.10.30.20.050.060.00.000	Altri concorsi, recuperi e rimborsi per attività tipiche da parte di Regione Lombardia	€.	0	0	*0*
4.10.30.20.050.065.00.000	Ricavi per differenziale tariffe TUC	€.	0	0	*0*
4.10.30.20.080.010.00.000	Recuperi da personale dipendente (vitto, alloggio, ...)	€.	70	40	*(30)*
4.10.30.20.080.020.00.000	Concorsi, recuperi, rimborsi da sperimentazioni gestionali (art. 9-bis, D.Lgs. 502/92)	€.	0	0	*0*
4.10.30.20.080.025.00.000	Concorsi, recuperi, rimborsi da esternalizzazioni di servizi	€.	0	0	*0*
4.10.30.20.080.030.00.000	Rimborso obiettori di coscienza	€.	0	0	*0*
4.10.30.20.080.080.00.000	Altri ricavi per concorsi, recuperi e rimborsi verso privati	€.	208	83	*(125)*

4.10.40.00.000.000.00.000	**A.4) Compartecipazione alla spesa per prestazioni sanitarie - Totale**	€.	**7.118**	**6.709**	***(409)***

COD_COGE_NI	*Descrizione*		*Consuntivo al 31/12/2013*	*Consuntivo al 31/12/2014*	*Variazione*
4.10.40.10.000.000.00.000	Ticket sulle prestazioni di specialistica ambulatoriale	€.	6.726	6.325	*(401)*
4.10.40.20.000.000.00.000	Ticket sul prontosoccorso	€.	392	384	*(8)*
4.10.40.80.000.000.00.000	Altri Tickets	€.	0	0	*0*

4.10.50.00.000.000.00.000	**A.5) Costi capitalizzati - Totale**	€.	**8.074**	**7.339**	***(735)***

COD_COGE_NI	*Descrizione*		*Consuntivo al 31/12/2013*	*Consuntivo al 31/12/2014*	*Variazione*
4.10.50.10.010.010.00.000	Quota contributi c/capitale da utilizzo finanziamenti per investimenti da Regione	€.	5.870	3.704	*(2.166)*
4.10.50.10.010.012.00.000	Quota contributi c/capitale da utilizzo finanziamenti per investimenti da Regione - Beni di prima dotazione	€.	2.204	2.204	*0*
4.10.50.10.010.020.00.000	Quota contributi c/capitale da utilizzo finanziamenti per investimenti dallo Stato	€.	0	0	*0*
4.10.50.10.015.010.00.000	Quota contributi c/esercizio da contributi FSR destinati a investimenti	€.	0	1.431	*1.431*
4.10.50.10.015.020.00.000	Quota contributi c/esercizio da altri contributi destinati a investimenti	€.	0	0	*0*
4.10.50.10.020.010.00.000	Costi capitalizzati da utilizzo riserva plusvalenze da reinvestire	€.	0	0	*0*
4.10.50.10.020.020.00.000	Costi capitalizzati da utilizzo riserva successioni e donazioni	€.	0	0	*0*
4.10.50.10.020.030.00.000	Costi capitalizzati da utilizzo riserva per investimenti	€.	0	0	*0*
4.10.50.20.010.010.00.000	Capitalizzazione costi (sostenuti in economia)	€.	0	0	*0*

BLSCR.I.B.A.

			Consuntivo al 31/12/2013	Consuntivo al 31/12/2014	Variazione	Dettaglio costi per natura degli Utilizzi contributi	Dettaglio costi per natura dei contributi	Dettaglio costi AREU
4.20.00.00.000.000.00.000	**B) COSTI DELLA PRODUZIONE**		**325.403**	**319.783**	***(5.620)***	**597**	**4.279**	**6.801**

			Consuntivo al 31/12/2013	Consuntivo al 31/12/2014	Variazione	Costi da utilizzo contributi Consuntivo 2014	Costi da contributi Consuntivo 2014	Costi AREU Consuntivo 2014
4.20.05.00.000.000.00.000	**B.1) Acquisti di beni - Totale**	**€.**	**89.789**	**91.305**	***1.516***	**21**	**115**	**87**
4.20.05.10.000.000.00.000	**B.1.A) Acquisti di beni sanitari - Totale**	**€.**	**88.385**	**90.133**	***1.748***	**19**	**63**	**78**

COD_COGE_NI	Descrizione		Consuntivo al 31/12/2013	Consuntivo al 31/12/2014	Variazione	Costi da utilizzo contributi Consuntivo 2014	Costi da contributi Consuntivo 2014	Costi AREU Consuntivo 2014
4.20.05.10.010.010.00.000	Farmaceutici: Specialità Medicinali	€.	50.667	43.084	*(7.583)*			
4.20.05.10.010.020.00.000	Farmaceutici: Specialità Medicinali (Doppio Canale ex Nota CUF 37)	€.	0	9.246	*9.246*			
4.20.05.10.010.030.00.000	Farmaceutici: Specialità Medicinali (Primo Ciclo terapeutico D.G.R. 10246/02)	€.	0	0	*0*			
4.20.05.10.010.810.00.000	Farmaceutici: Specialità Medicinali da Asl/Ao/Fondazioni della Regione	€.	0	0	*0*			
4.20.05.10.010.820.00.000	Farmaceutici: Specialità Medicinali (Doppio Canale ex Nota CUF 37) da Asl/Ao/Fondazioni della Regione	€.	0	0	*0*			
4.20.05.10.020.010.00.000	Farmaceutici: Ossigeno	€.	794	930	*136*			
4.20.05.10.020.020.00.000	Farmaceutici: Ossigeno (Doppio Canale)	€.	0	0	*0*			
4.20.05.10.020.810.00.000	Farmaceutici: Ossigeno da Asl/Ao/Fondazioni della Regione	€.	0	0	*0*			
4.20.05.10.020.820.00.000	Farmaceutici: Ossigeno (Doppio Canale) da Asl/Ao/Fondazioni della Regione	€.	0	0	*0*			
4.20.05.10.025.010.00.000	Farmaceutici: Specialità Medicinali SENZA AIC	€.	707	720	*13*		3	5
4.20.05.10.025.020.00.000	Farmaceutici: Galenici e altri medicinali SENZA AIC	€.	96	139	*43*			
4.20.05.10.025.030.00.000	Farmaceutici: Ossigeno e gas medicali SENZA AIC	€.	0	0	*0*			
4.20.05.10.030.010.00.000	Emoderivati	€.	122	385	*263*			
4.20.05.10.030.012.00.000	Emoderivati da Privati SOLAMENTE OVE GESTITI NELL'AMBITO DEL CONSORZIO INTERREGIONALE]	€.	0	0	*0*			
4.20.05.10.030.020.00.000	Emoderivati (Doppio Canale ex Nota CUF 37)	€.	0	0	*0*			
4.20.05.10.030.810.00.000	Emoderivati da Asl/Ao/Fondazioni della Regione ESCLUSI EMODERIVATI GESTITI VIA CONSORZIO INTERREGIONALE]	€.	0	0	*0*			
4.20.05.10.030.812.00.000	Emoderivati da Asl/Ao/Fondazioni della Regione SOLAMENTE OVE GESTITI NELL'AMBITO DEL CONSORZIO INTERREGIONALE]	€.	0	106	*106*			
4.20.05.10.030.815.00.000	Emoderivati da Az. Pubbliche ExtraRegione SOLAMENTE OVE GESTITI NELL'AMBITO DEL CONSORZIO INTERREGIONALE]	€.	0	0	*0*			
4.20.05.10.030.820.00.000	Emoderivati (Doppio Canale ex Nota CUF 37) da Asl/Ao/Fondazioni della Regione	€.	0	0	*0*			
4.20.05.10.030.900.00.000	Emoderivati di produzione regionale	€.	0		*0*			
4.20.05.10.040.010.00.000	Prodotti dietetici	€.	0	0	*0*			
4.20.05.10.050.010.00.000	Dispositivi medico diagnostici in vitro: Materiali diagnostici - Cnd: W	€.	6.079	6.160	*81*		7	
4.20.05.10.050.020.00.000	Dispositivi medici: Materiali diagnostici (materiale per apparecchiature sanitare e relativi componenti.) Cnd: Z	€.	873	887	*14*			
4.20.05.10.050.030.00.000	Prodotti chimici: Materiali diagnostici (senza Cnd)	€.	1.213	1.162	*(51)*	19	50	65
4.20.05.10.060.010.00.000	Dispositivi medici: Presidi chirurgici e materiali sanitari - Cnd: A; B; D; G; H; K; L; M; N; Q; R; S; TAo-Irccs tutto; Asl escluso T04]; U; V; Ysolo Ao-Irccs]	€.	11.290	11.216	*(74)*			
4.20.05.10.060.020.00.000	Dispositivi per appar. Cardiocircolatorio Cnd: C		3.695	4.250	*555*			
4.20.05.10.060.030.00.000	Dispositivi medici con repertorio e senza CND (tipo 2, kit)	€.	0	0	*0*			
4.20.05.10.060.040.00.000	Dispositivi medici non registrati in Italia (senza repertorio e con CND assimilabile)	€.	0	0	*0*			
4.20.05.10.070.010.00.000	Materiale chirurgico e prodotti per uso veterinario	€.	0	0	*0*			
4.20.05.10.080.010.00.000	Materiali protesici (c.d. protesica "Maggiore") compilazione ASL] - Cnd: Y	€.	0	0	*0*			
4.20.05.10.080.020.00.000	Materiali protesici (c.d. protesica "Minore") compilazione ASL] - Cnd: T04	€.	0	0	*0*			
4.20.05.10.080.030.00.000	Dispositivi medici impiantabili attivi: Materiali protesici (endoprotesi) compilazione AO-Irccs] - Cnd: J	€.	3.005	3.530	*525*			
4.20.05.10.080.040.00.000	Dispositivi medici: Materiali protesici (endoprotesi non attive) compilazione AO-Irccs] - Cnd: P		6.035	5.110	*(925)*			
4.20.05.10.090.010.00.000	Dispositivi medici: Materiali per emodialisi - Cnd: F	€.	860	650	*(210)*			
4.20.05.10.100.010.00.000	Materiali per la profilassi igienico-sanitari: sieri	€.	7	9	*2*			
4.20.05.10.100.020.00.000	Materiali per la profilassi igienico-sanitari: vaccini	€.	289	255	*(34)*			
4.20.05.10.120.010.00.000	Prodotti farmaceutici per uso veterinario	€.	0	0	*0*			
4.20.05.10.130.010.00.000	Sangue ed emocomponenti	€.	889	608	*(281)*			
4.20.05.10.130.800.00.000	Sangue ed emocomponenti acquistati Extraregione	€.	0	0	*0*			
4.20.05.10.130.810.00.000	Sangue ed emocomponenti da Asl/Ao/Fondazioni della Regione	€.	670	554	*(116)*			
4.20.05.10.800.010.00.000	Altri beni e prodotti sanitari (PRODOTTI SENZA REPERTORIO E/O CND)	€.	1.094	1.132	*38*		3	8
4.20.05.10.800.810.00.000	Altri beni e prodotti sanitari (escluso Specialità medicinali, ossigeno, emoderivati e sangue) da Asl/Ao/Fondazioni della Regione	€.	0	0	*0*			

Gli acquisti vanno indicati al netto di sconti, resi e abbuoni

4.20.05.20.000.000.00.000	**B.1.B) Acquisti di beni non sanitari - Totale**		**1.404**	**1.172**	***(232)***	**2**	**52**	**9**

COD_COGE_NI	Descrizione		Consuntivo al 31/12/2013	Consuntivo al 31/12/2014	Variazione	Costi da utilizzo contributi Consuntivo 2014	Costi da contributi Consuntivo 2014	Costi AREU Consuntivo 2014
4.20.05.20.010.010.00.000	Prodotti alimentari	€.	39	36	*(3)*			
4.20.05.20.020.010.00.000	Materiale di guardaroba, di pulizia e di convivenza in genere	€.	197	136	*(61)*			7
4.20.05.20.030.010.00.000	Carburanti e lubrificanti	€.	47	46	*(1)*			
4.20.05.20.030.020.00.000	Combustibili	€.	0	0	*0*			
4.20.05.20.040.010.00.000	Cancelleria e stampati	€.	622	515	*(107)*		52	2
4.20.05.20.050.010.00.000	Supporti informatici e materiale per EDP	€.	0	0	*0*			
4.20.05.20.060.010.00.000	Materiale per manutenzioni e riparazioni immobili e loro pertinenze	€.	374	278	*(96)*			
4.20.05.20.060.020.00.000	Materiale per manutenzioni e riparazioni mobili e macchine	€.	0	0	*0*			
4.20.05.20.060.030.00.000	Materiale per manutenzioni e riparazioni attrezzature tecnico scientifico sanitarie	€.	0	0	*0*			
4.20.05.20.060.040.00.000	Materiale per manutenzioni e riparazioni attrezzature tecnico economali	€.	0	0	*0*			
4.20.05.20.060.050.00.000	Materiale per manutenzioni e riparazioni automezzi (sanitari e non)	€.	0	0	*0*			
4.20.05.20.060.080.00.000	Materiale per manutenzioni e riparazioni - Altro	€.	0	0	*0*			
4.20.05.20.800.010.00.000	Altri beni non sanitari	€.	125	161	*36*	2		
4.20.05.20.800.810.00.000	Altri beni non sanitari da Asl/Ao/Fondazioni della Regione	€.	0	0	*0*			

Gli acquisti vanno indicati al netto di sconti, resi e abbuoni

RLS.C.R.I.B.A.

			Consuntivo al 31/12/2013	Consuntivo al 31/12/2014	Variazione	Costi da utilizzo contributi Consuntivo 2014	Costi da contributi Consuntivo 2014	Costi AREU Consuntivo 2014
4.20.10.00.000.000.00.000	**B.2) Acquisti di servizi - Totale**	€.	**57.971**	**58.507**	***536***	**304**	**2.377**	**4.866**

			Consuntivo al 31/12/2013	Consuntivo al 31/12/2014	Variazione	Costi da utilizzo contributi Consuntivo 2014	Costi da contributi Consuntivo 2014	Costi AREU Consuntivo 2014
4.20.10.10.000.000.00.000	**B.2.A) Acquisti di servizi sanitari - Totale**	€.	**29.072**	**27.426**	***(1.646)***	**282**	**1.879**	**4.783**
4.20.10.10.010.000.00.000	**B.2.A.1) Acquisti di servizi sanitari per medicina di base - Totale**	€.	**181**	**170**	***(11)***	-	-	**170**

COD_COGE_NI	Descrizione		Consuntivo al 31/12/2013	Consuntivo al 31/12/2014	Variazione	Costi da utilizzo contributi Consuntivo 2014	Costi da contributi Consuntivo 2014	Costi AREU Consuntivo 2014
4.20.10.10.010.010.00.000	Assistenza per medicina di base convenzionata: Medici Medicina Generale	€.	0	0	0			
4.20.10.10.010.020.00.000	Assistenza per medicina di base convenzionata: Pediatri Libera Scelta	€.	0	0	0			
4.20.10.10.010.030.00.000	Assistenza per medicina di base convenzionata: Medici Guardia medica - Continuità assistenziale	€.	0	0	0			
4.20.10.10.010.040.00.000	Assistenza per medicina di base convenzionata: Medicina dei servizi	€.	0	0	0			
4.20.10.10.010.050.00.000	Assistenza per medicina di base convenzionata: Psicologi	€.	0	0	0			
4.20.10.10.010.060.00.000	Assistenza per medicina di base convenzionata: Medici 118	€.	181	170	(11)			170
4.20.10.10.010.100.00.000	Altra assistenza per medicina di base	€.	0	0	0			
4.20.10.10.010.200.00.000	Assistenza per medicina di base convenzionata: da pubblico Mobilità (Extra Regione)	€.	0	0	0			

4.20.10.10.020.000.00.000	**B.2.A.2) Acquisti di servizi sanitari per farmaceutica - Totale**	€.	-	-	***0***	-	-	-

COD_COGE_NI	Descrizione		Consuntivo al 31/12/2013	Consuntivo al 31/12/2014	Variazione	Costi da utilizzo contributi Consuntivo 2014	Costi da contributi Consuntivo 2014	Costi AREU Consuntivo 2014
4.20.10.10.020.010.10.000	acquisto di prestazioni di farmaceutica da farmacie ubicate nel proprio territorio (Farmaceutica convenzionata ex art. 8, c. 2, D. Lgs. 502/92): Farmaci	€.	0	0	0			
4.20.10.10.020.010.20.000	acquisto di prestazioni di farmaceutica da farmacie ubicate in altre province lombarde (Farmaceutica convenzionata ex art. 8, c. 2, D. Lgs. 502/92): Farmaci	€.	0	0	0			
4.20.10.10.020.010.30.000	acquisto di prestazioni di farmaceutica da farmacie ubicate fuori regione (Farmaceutica convenzionata ex art. 8, c. 2, D. Lgs. 502/92): Farmaci (Mobilità passiva in compensazione)	€.	0	0	0			
4.20.10.10.020.020.10.000	acquisto di prestazioni di farmaceutica da farmacie ubicate nel proprio territorio (Farmaceutica convenzionata ex art. 8, c. 2, D. Lgs. 502/92): Galenici	€.	0	0	0			
4.20.10.10.020.020.20.000	acquisto di prestazioni di farmaceutica da farmacie ubicate in altre province lombarde (Farmaceutica convenzionata ex art. 8, c. 2, D. Lgs. 502/92): Galenici	€.	0	0	0			
4.20.10.10.020.030.10.000	acquisto di prestazioni di farmaceutica da farmacie ubicate nel proprio territorio (Farmaceutica convenzionata ex art. 8, c. 2, D. Lgs. 502/92): Ossigeno	€.	0	0	0			
4.20.10.10.020.030.20.000	acquisto di prestazioni di farmaceutica da farmacie ubicate in altre province lombarde (Farmaceutica convenzionata ex art. 8, c. 2, D. Lgs. 502/92): Ossigeno	€.	0	0	0			
4.20.10.10.020.040.10.000	acquisto di prestazioni di farmaceutica da farmacie rurali	€.	0	0	0			
4.20.10.10.020.050.10.000	contributi ENPAF per acquisto di prestazioni di farmaceutica (Farmaceutica convenzionata ex art. 8, c. 2, D. Lgs. 502/92)	€.	0	0	0			
4.20.10.10.020.090.10.000	altri contributi relativi alle prestazioni di farmaceutica Convenzionata	€.	0	0	0			

4.20.10.10.030.000.00.000	**B.2.A.3) Acquisti di servizi sanitari per assistenza specialistica ambulatoriale - Totale**	€.	**1.315**	**1.051**	***(264)***	-	-	-

COD_COGE_NI	Descrizione		Consuntivo al 31/12/2013	Consuntivo al 31/12/2014	Variazione	Costi da utilizzo contributi Consuntivo 2014	Costi da contributi Consuntivo 2014	Costi AREU Consuntivo 2014
4.20.10.10.030.010.10.010	acquisto di prestazioni ambulatoriali da strutture pubbliche ubicate nel proprio territorio: AO/ASL/Fondazioni pubbliche	€.	0	0	0			
4.20.10.10.030.010.10.020	acquisto di prestazioni ambulatoriali da strutture pubbliche ubicate nel proprio territorio: altri soggetti pubblici	€.	0	0	0			
4.20.10.10.030.010.10.030	acquisto di prestazioni ambulatoriali in strutture pubbliche ubicate in altre province della Lombardia: AO/ASL/Fondazioni pubbliche	€.	0	0	0			
4.20.10.10.030.010.10.050	acquisto di prestazioni ambulatoriali in strutture pubbliche ubicate in altre province della Lombardia: altri soggetti pubblici	€.	0	0	0			
4.20.10.10.030.010.20.010	acquisto di prestazioni ambulatoriali da strutture private ubicate nel proprio territorio: IRCCS privati	€.	0	0	0			
4.20.10.10.030.010.20.020	acquisto di prestazioni ambulatoriali da strutture private ubicate nel proprio territorio: ospedali classificati	€.	0	0	0			
4.20.10.10.030.010.20.030	acquisto di prestazioni ambulatoriali da strutture private ubicate nel proprio territorio: case di cura private	€.	0	0	0			
4.20.10.10.030.010.20.040	acquisto di prestazioni ambulatoriali da strutture private ubicate nel proprio territorio: strutture accreditate	€.	0	0	0			
4.20.10.10.030.010.20.110	acquisto di prestazioni ambulatoriali in strutture private ubicate in altre province della Lombardia: IRCCS privati	€.	217	44	(173)			
4.20.10.10.030.010.20.120	acquisto di prestazioni ambulatoriali in strutture private ubicate in altre province della Lombardia: ospedali classificati	€.	0	0	0			
4.20.10.10.030.010.20.130	acquisto di prestazioni ambulatoriali in strutture private ubicate in altre province della Lombardia: case di cura private	€.	0	0	0			
4.20.10.10.030.010.20.140	acquisto di prestazioni ambulatoriali in strutture private ubicate in altre province della Lombardia: strutture accreditate	€.	0	0	0			
4.20.10.10.030.010.30.010	acquisto di prestazioni ambulatoriali in strutture ubicate fuori Regione (mobilità passiva in compensazione)	€.	0	0	0			
4.20.10.10.030.020.10.010	assistenza medico specialistica convenzionata interna (SUMAI)	€.	1.098	1.007	(91)			
4.20.10.10.030.030.10.010	Prestazioni di "screening" in strutture pubbliche ubicate nel proprio territorio: AO/ASL/Fondazioni pubbliche	€.	0	0	0			
4.20.10.10.030.030.10.020	Prestazioni di "screening" in strutture pubbliche ubicate nel proprio territorio: altri soggetti pubblici	€.	0	0	0			
4.20.10.10.030.030.10.030	Prestazioni di "screening" in strutture pubbliche ubicate in altre province della Lombardia: AO/ASL/Fondazioni pubbliche	€.	0	0	0			
4.20.10.10.030.030.10.040	Prestazioni di "screening" in strutture pubbliche ubicate in altre province della Lombardia: altri soggetti pubblici	€.	0	0	0			
4.20.10.10.030.030.20.010	Prestazioni di "screening" in strutture private ubicate nel proprio territorio: IRCCS privati	€.	0	0	0			
4.20.10.10.030.030.20.020	Prestazioni di "screening" in strutture private ubicate nel proprio territorio: ospedali classificati	€.	0	0	0			
4.20.10.10.030.030.20.030	Prestazioni di "screening" in strutture private ubicate nel proprio territorio: case di cura private	€.	0	0	0			
4.20.10.10.030.030.20.040	Prestazioni di "screening" in strutture private ubicate nel proprio territorio: strutture accreditate	€.	0	0	0			

RL S.r.l. B.A.

4.20.10.10.030.030.20.110	Prestazioni di "screening" in strutture private ubicate in altre province della Lombardia: IRCCS privati	€.	0	0	0			
4.20.10.10.030.030.20.120	Prestazioni di "screening" in strutture private ubicate in altre province della Lombardia: ospedali classificati	€.	0	0	0			
4.20.10.10.030.030.20.130	Prestazioni di "screening" in strutture private ubicate in altre province della Lombardia: case di cura private	€.	0	0	0			
4.20.10.10.030.030.20.140	Prestazioni di "screening" in strutture private ubicate in altre province della Lombardia: strutture accreditate	€.	0	0	0			
4.20.10.10.030.030.30.010	acquisto di prestazioni di "screening" in strutture ubicate fuori Regione (mobilità passiva in compensazione)	€.	0	0	0			
4.20.10.10.030.040.10.010	acquisto di prestazioni di Neuro-psichiatria Infantile (Uonpia) in strutture pubbliche ubicate nel proprio territorio: AO/ASL/Fondazioni pubbliche	€.	0	0	0			
4.20.10.10.030.040.10.020	acquisto di prestazioni di Neuro-psichiatria Infantile (Uonpia) in strutture pubbliche ubicate nel proprio territorio: altri soggetti pubblici	€.	0	0	0			
4.20.10.10.030.040.10.030	acquisto di prestazioni di Neuro-psichiatria Infantile (Uonpia) in strutture pubbliche ubicate in altre province della Lombardia: AO/ASL/Fondazioni pubbliche	€.	0	0	0			
4.20.10.10.030.040.10.040	acquisto di prestazioni di Neuro-psichiatria Infantile (Uonpia) in strutture pubbliche ubicate in altre province della Lombardia: altri soggetti pubblici	€.	0	0	0			
4.20.10.10.030.040.20.010	acquisto di prestazioni di Neuro-psichiatria Infantile (Uonpia) in strutture private ubicate nel proprio territorio: IRCCS privati	€.	0	0	0			
4.20.10.10.030.040.20.020	acquisto di prestazioni di Neuro-psichiatria Infantile (Uonpia) in strutture private ubicate nel proprio territorio: ospedali classificati	€.	0	0	0			
4.20.10.10.030.040.20.030	acquisto di prestazioni di Neuro-psichiatria Infantile (Uonpia) in strutture private ubicate nel proprio territorio: case di cura private	€.	0	0	0			
4.20.10.10.030.040.20.040	acquisto di prestazioni di Neuro-psichiatria Infantile (Uonpia) in strutture private ubicate nel proprio territorio: strutture accreditate	€.	0	0	0			
4.20.10.10.030.040.20.110	acquisto di prestazioni di Neuro-psichiatria Infantile (Uonpia) in strutture private ubicate in altre province lombarde: IRCCS privati	€.	0	0	0			
4.20.10.10.030.040.20.120	acquisto di prestazioni di Neuro-psichiatria Infantile (Uonpia) in strutture private ubicate in altre province lombarde: ospedali classificati	€.	0	0	0			
4.20.10.10.030.040.20.130	acquisto di prestazioni di Neuro-psichiatria Infantile (Uonpia) in strutture private ubicate in altre province lombarde: case di cura private	€.	0	0	0			
4.20.10.10.030.040.20.140	acquisto di prestazioni di Neuro-psichiatria Infantile (Uonpia) in strutture private ubicate in altre province lombarde: strutture accreditate	€.	0	0	0			
4.20.10.10.030.040.30.010	acquisto di prestazioni di Neuro-psichiatria Infantile (Uonpia) in strutture private ubicate fuori regione (mobilità passiva non in compensazione)	€.	0	0	0			

4.20.10.10.050.000.00.000	**B.2.A.5) Acquisti servizi sanitari per assistenza integrativa e protesica - Totale**	€.	-	-	0	-	-	-

COD_COGE_NI	*Descrizione*		*Consuntivo al 31/12/2013*	*Consuntivo al 31/12/2014*	*Variazione*	Costi da utilizzo contributi Consuntivo 2014	Costi da contributi Consuntivo 2014	Costi AREU Consuntivo 2014
4.20.10.10.050.010.00.000	acquisto di prestazioni di farmaceutica da farmacie ubicate nel proprio territorio (Farmaceutica convenzionata ex art. 8, c. 2, D. Lgs. 502/92): Protesica	€.	0	0	0			
4.20.10.10.050.020.00.000	acquisto di prestazioni di farmaceutica da farmacie ubicate in altre province lombarde (Farmaceutica convenzionata ex art. 8, c. 2, D. Lgs. 502/92): Protesica	€.	0	0	0			
4.20.10.10.050.030.00.000	acquisto di prestazioni di farmaceutica da farmacie ubicate fuori regione (Farmaceutica convenzionata ex art. 8, c. 2, D. Lgs. 502/92): Protesica	€.	0	0	0			
4.20.10.10.050.110.00.000	acquisto di prestazioni di farmaceutica da farmacie ubicate nel proprio territorio (Farmaceutica convenzionata ex art. 8, c. 2, D. Lgs. 502/92): Dietetica	€.	0	0	0			
4.20.10.10.050.120.00.000	acquisto di prestazioni di farmaceutica da farmacie ubicate in altre province lombarde (Farmaceutica convenzionata ex art. 8, c. 2, D. Lgs. 502/92): Dietetica	€.	0	0	0			
4.20.10.10.050.130.00.000	acquisto di prestazioni di farmaceutica da farmacie ubicate fuori regione (Farmaceutica convenzionata ex art. 8, c. 2, D. Lgs. 502/92): Dietetica	€.	0	0	0			
4.20.10.10.050.150.00.000	acquisto di prestazioni di farmaceutica da farmacie ubicate nel proprio territorio (Farmaceutica convenzionata ex art. 8, c. 2, D. Lgs. 502/92): Diabetica	€.	0	0	0			
4.20.10.10.050.152.00.000	acquisto di prestazioni di farmaceutica da farmacie ubicate in altre province lombarde (Farmaceutica convenzionata ex art. 8, c. 2, D. Lgs. 502/92): Diabetica	€.	0	0	0			
4.20.10.10.050.154.00.000	acquisto di prestazioni di farmaceutica da farmacie ubicate fuori regione (Farmaceutica convenzionata ex art. 8, c. 2, D. Lgs. 502/92): Diabetica	€.	0	0	0			
4.20.10.10.050.210.00.000	Assistenza Integrativa (Dietetica) non erogata tramite Farmaceutica Convenzionata - Negozi non WebCare - (ex art. 8, c. 2, D.Lgs. 502/92)	€.	0	0	0			
4.20.10.10.050.215.00.000	Assistenza Integrativa (Dietetica) non erogata tramite Farmaceutica Convenzionata - WEBCARE -(ex art. 8, c. 2, D.Lgs. 502/92)	€.	0	0	0			
4.20.10.10.050.220.00.000	Assistenza Integrativa (Ausili per Diabetici) non erogata tramite Farmaceutica Convenzionata (ex art. 8, c. 2, D.Lgs. 502/92)	€.	0	0	0			
4.20.10.10.050.310.00.000	Assistenza Protesica non erogata tramite Farmaceutica Convenzionata (ex art. 8, c. 2, D.Lgs. 502/92) c.d. protesica "Maggiore"	€.	0	0	0			
4.20.10.10.050.320.00.000	Assistenza Protesica non erogata tramite Farmaceutica Convenzionata (ex art. 8, c. 2, D.Lgs. 502/92) c.d. protesica "Minore"	€.	0	0	0			
4.20.10.10.050.330.00.000	Assistenza Protesica non erogata tramite Farmaceutica Convenzionata (ex art. 8, c. 2, D.Lgs. 502/92) - Costi di gestione magazzino	€.	0	0	0			
4.20.10.10.050.332.00.000	Acquisto di prestazioni relative all'Assistenza Integrativa - Nutrizione Artificiale Enterale	€.	0	0	0			
4.20.10.10.050.334.00.000	Acquisto di prestazioni relative all'Assistenza Integrativa (SOLO Servizio Distributivo da privato)	€.	0	0	0			
4.20.10.10.050.336.00.000	Acquisto di prestazioni relative all'Assistenza Protesica (SOLO Servizio Distributivo da privato)	€.	0	0	0			
4.20.10.10.050.400.00.000	Acquisto di prestazioni relative all'Assistenza Protesica Extraregione	€.	0	0	0			
4.20.10.10.050.450.00.000	Acquisto di prestazioni relative all'Assistenza Integrativa Extraregione	€.	0	0	0			

RL S.C.R.I.B.A.

4.20.10.10.060.000.00.000	**B.2.A.6) Acquisti servizi sanitari per assistenza ospedaliera - Totale**	€.	-	-	*0*	-	-	-

COD_COGE_NI	*Descrizione*		*Consuntivo al 31/12/2013*	*Consuntivo al 31/12/2014*	*Variazione*	Costi da utilizzo contributi Consuntivo 2014	Costi da contributi Consuntivo 2014	Costi AREU Consuntivo 2014
4.20.10.10.060.010.10.000	acquisto di Drg da strutture pubbliche ubicate nel proprio territorio: AO/Fondazioni pubbliche	€.	0	0	*0*			
4.20.10.10.060.010.20.000	acquisto di Drg da strutture pubbliche ubicate nel proprio territorio: altri soggetti pubblici	€.	0	0	*0*			
4.20.10.10.060.010.30.000	acquisto di Drg da strutture pubbliche ubicate in altre province della Lombardia: ASL/AO/Fondazioni pubbliche	€.	0	0	*0*			
4.20.10.10.060.010.40.000	acquisto di Drg da strutture pubbliche ubicate in altre province della Lombardia: altri soggetti pubblici	€.	0	0	*0*			
4.20.10.10.060.010.80.000	acquisto di Drg da strutture pubbliche ubicate fuori Regione (mobilità passiva in compensazione)	€.	0	0	*0*			
4.20.10.10.060.020.10.000	acquisto di Drg da erogatori privati ubicati nel proprio territorio: IRCCS privati	€.	0	0	*0*			
4.20.10.10.060.020.20.000	acquisto di Drg da erogatori privati ubicati nel proprio territorio: ospedali classificati	€.	0	0	*0*			
4.20.10.10.060.020.30.000	acquisto di Drg da erogatori privati ubicati nel proprio territorio: case di cura private	€.	0	0	*0*			
4.20.10.10.060.020.40.000	acquisto di Drg da erogatori privati ubicati in altre province della Lombardia: IRCCS privati	€.	0	0	*0*			
4.20.10.10.060.020.50.000	acquisto di Drg da erogatori privati ubicati in altre province della Lombardia: ospedali classificati	€.	0	0	*0*			
4.20.10.10.060.020.60.000	acquisto di Drg da erogatori privati ubicati in altre province della Lombardia: case di cura private	€.	0	0	*0*			

4.20.10.10.070.000.00.000	**B.2.A.7) Acquisto prestazioni di psichiatria residenziale e semiresidenziale - Totale**	€.	-	-	*0*	-	-	-

COD_COGE_NI	*Descrizione*		*Consuntivo al 31/12/2013*	*Consuntivo al 31/12/2014*	*Variazione*	Costi da utilizzo contributi Consuntivo 2014	Costi da contributi Consuntivo 2014	Costi AREU Consuntivo 2014
4.20.10.10.070.010.10.000	acquisto di prestazioni di psichiatria in strutture pubbliche ubicate nel proprio territorio: AO/Fondazioni pubbliche	€.	0	0	*0*			
4.20.10.10.070.010.20.000	acquisto di prestazioni di psichiatria in strutture pubbliche ubicate nel proprio territorio: altri soggetti pubblici	€.	0	0	*0*			
4.20.10.10.070.010.30.000	acquisto di prestazioni di psichiatria in strutture pubbliche ubicate in altre province lombarde: ASL/AO/Fondazioni pubbliche	€.	0	0	*0*			
4.20.10.10.070.010.40.000	acquisto di prestazioni di psichiatria in strutture pubbliche ubicate in altre province lombarde: altri soggetti pubblici	€.	0	0	*0*			
4.20.10.10.070.010.50.000	acquisto di prestazioni di psichiatria in strutture pubbliche ubicate fuori regione (Mobilità passiva non soggetta a compensazione)	€.	0	0	*0*			
4.20.10.10.070.020.10.000	acquisto di prestazioni di psichiatria in strutture private accreditate a contratto ubicate nel proprio territorio	€.	0	0	*0*			
4.20.10.10.070.020.20.000	acquisto di prestazioni di psichiatria in strutture private accreditate a contratto ubicate in altre province lombarde	€.	0	0	*0*			
4.20.10.10.070.020.30.000	acquisto di prestazioni di psichiatria in strutture private accreditate NON a contratto ubicate nel proprio territorio	€.	0	0	*0*			
4.20.10.10.070.020.40.000	acquisto di prestazioni di psichiatria in strutture private accreditate NON a contratto ubicate in altre province lombarde	€.	0	0	*0*			
4.20.10.10.070.020.50.000	acquisto di prestazioni di psichiatria in strutture private ubicate fuori regione (Mobilità passiva non soggetta a compensazione)	€.	0	0	*0*			

4.20.10.10.080.000.00.000	**B.2.A.8) Acquisto prestazioni di distribuzione farmaci e File F - Totale**	€.	-	-	*0*	-	-	-

COD_COGE_NI	*Descrizione*		*Consuntivo al 31/12/2013*	*Consuntivo al 31/12/2014*	*Variazione*	Costi da utilizzo contributi Consuntivo 2014	Costi da contributi Consuntivo 2014	Costi AREU Consuntivo 2014
4.20.10.10.080.010.10.000	acquisto farmaci file F da strutture pubbliche ubicate nel proprio territorio: AO/Fondazioni pubbliche	€.	0	0	*0*			
4.20.10.10.080.010.20.000	acquisto farmaci file F da strutture pubbliche ubicate nel proprio territorio: altri Enti pubblici	€.	0	0	*0*			
4.20.10.10.080.010.30.000	acquisto farmaci file F da strutture pubbliche ubicate in altre province della Regione: ASL/AO/Fondazioni pubbliche	€.	0	0	*0*			
4.20.10.10.080.010.40.000	acquisto farmaci file F da strutture pubbliche ubicate in altre province della Regione: altri Enti pubblici	€.	0	0	*0*			
4.20.10.10.080.010.50.000	acquisto farmaci file F da Istituti penitenziari (anche per il tramite di AO/Fondazioni pubbliche)	€.	0	0	*0*			
4.20.10.10.080.010.80.000	acquisto farmaci file F fuori Regione (Mobilità passiva in compensazione)	€.	0	0	*0*			
4.20.10.10.080.020.10.000	Acquisto farmaci file F da erogatori privati ubicati nel proprio territorio: IRCCS privati	€.	0	0	*0*			
4.20.10.10.080.020.20.000	Acquisto farmaci file F da erogatori privati ubicati nel proprio territorio: ospedali classificati	€.	0	0	*0*			
4.20.10.10.080.020.30.000	Acquisto farmaci file F da erogatori privati ubicati nel proprio territorio: case di cura private	€.	0	0	*0*			
4.20.10.10.080.020.40.000	Acquisto farmaci file F da erogatori privati ubicati in altre province della Regione: IRCCS privati	€.	0	0	*0*			
4.20.10.10.080.020.50.000	Acquisto farmaci file F da erogatori privati ubicati in altre province della Regione: ospedali classificati	€.	0	0	*0*			
4.20.10.10.080.020.60.000	Acquisto farmaci file F da erogatori privati ubicati in altre province della Regione: case di cura private	€.	0	0	*0*			
4.20.10.10.080.030.10.000	acquisto farmaci "Doppio canale" (ex Nota CUF 37 più ossigeno) da strutture pubbliche ubicate nel proprio territorio (rimborso farmaco più servizio): AO/Fondazioni pubbliche	€.	0	0	*0*			
4.20.10.10.080.030.20.000	acquisto farmaci "Doppio canale" (ex Nota CUF 37 più ossigeno) da strutture pubbliche ubicate nel proprio territorio (rimborso farmaco più servizio): altri Enti pubblici	€.	0	0	*0*			
4.20.10.10.080.030.30.000	acquisto farmaci "Doppio canale" (ex Nota CUF 37 più ossigeno) da strutture pubbliche ubicate in altre province (rimborso farmaco più servizio): ASL/AO/Fondazioni pubbliche	€.	0	0	*0*			
4.20.10.10.080.030.40.000	acquisto farmaci "Doppio canale" (ex Nota CUF 37 più ossigeno) da strutture pubbliche ubicate in altre province (rimborso farmaco più servizio): altri Enti pubblici	€.	0	0	*0*			
4.20.10.10.080.030.80.000	Prestazioni di acquisto di "Doppio canale" da strutture ubicate fuori regione (Mobilità passiva in compensazione)	€.	0	0	*0*			
4.20.10.10.080.040.10.000	Prestazioni di acquisto più servizio distributivo di "Doppio canale" da soggetti privati ubicati nel proprio territorio	€.	0	0	*0*			
4.20.10.10.080.040.20.000	Prestazioni di acquisto più servizio distributivo di "Doppio canale" da soggetti privati ubicati in altre province	€.	0	0	*0*			
4.20.10.10.080.040.30.000	Acquisti di prestazioni derivanti dall'attività di "Doppio Canale" (SOLO Servizio Distributivo da privato)	€.	0	0	*0*			
4.20.10.10.080.050.10.000	acquisto farmaci "Primo Ciclo" da strutture pubbliche ubicate nel proprio territorio: AO/Fondazioni pubbliche	€.	0	0	*0*			
4.20.10.10.080.050.20.000	acquisto farmaci "Primo Ciclo" da strutture pubbliche ubicate nel proprio territorio: altri Enti pubblici	€.	0	0	*0*			

RLS.r.l.B.A.

4.20.10.10.080.050.30.000	acquisto farmaci "Primo Ciclo" da strutture pubbliche ubicate in altre province della Regione: AO/Fondazioni pubbliche	€.	0	0	0			
4.20.10.10.080.050.40.000	acquisto farmaci "Primo Ciclo" da strutture pubbliche ubicate in altre province della Regione: altri Enti pubblici	€.	0	0	0			
4.20.10.10.080.050.80.000	acquisto farmaci "Primo Ciclo" da strutture ubicate fuori Regione (Mobilità passiva in compensazione)	€.	0	0	0			
4.20.10.10.080.060.10.000	acquisto farmaci "Primo Ciclo" da strutture private ubicate nel proprio territorio	€.	0	0	0			
4.20.10.10.080.060.20.000	acquisto farmaci "Primo Ciclo" da strutture private ubicate in altre province della Regione	€.	0	0	0			
4.20.10.10.090.000.00.000	**B.2.A.9) Acquisto prestazioni termali in convenzione - Totale**	**€.**	-	-	**0**	-	-	-
COD_COGE_NI	*Descrizione*		*Consuntivo al 31/12/2013*	*Consuntivo al 31/12/2014*	*Variazione*	Costi da utilizzo contributi Consuntivo 2014	Costi da contributi Consuntivo 2014	Costi AREU Consuntivo 2014
4.20.10.10.090.010.00.000	assistenza termale in convenzione ubicate nel proprio territorio	€.	0	0	0			
4.20.10.10.090.020.00.000	assistenza termale in convenzione ubicate in altre province della Regione	€.	0	0	0			
4.20.10.10.090.030.00.000	assistenza termale in convenzione fuori Regione (Mobilità passiva in compensazione)	€.	0	0	0			
4.20.10.10.100.000.00.000	**B.2.A.10) Acquisto prestazioni trasporto sanitari - Totale**	**€.**	**4.665**	**4.818**	**153**	-	-	**4.515**
COD_COGE_NI	*Descrizione*		*Consuntivo al 31/12/2013*	*Consuntivo al 31/12/2014*	*Variazione*	Costi da utilizzo contributi Consuntivo 2014	Costi da contributi Consuntivo 2014	Costi AREU Consuntivo 2014
4.20.10.10.100.010.10.000	Trasporti sanitari per emergenza da pubblico (118)	€.	545	625	80			625
4.20.10.10.100.010.20.000	Altri Trasporti sanitari da pubblico	€.	315	0	(315)			
4.20.10.10.100.010.80.000	Trasporti fuori regione (mobilità passiva in compensazione)	€.	0	0	0			
4.20.10.10.100.020.10.000	Trasporti sanitari per emergenza da privato (118)	€.	3.805	3.890	85			3.890
4.20.10.10.100.020.20.000	Altri Trasporti sanitari da privato	€.	0	303	303			
4.20.10.10.120.000.00.000	**B.2.A.12) Compartecipazione al personale per att. Libero-prof. (intramoenia) - Totale**	**€.**	**7.453**	**7.288**	**(165)**	-	-	-
COD_COGE_NI	*Descrizione*		*Consuntivo al 31/12/2013*	*Consuntivo al 31/12/2014*	*Variazione*	Costi da utilizzo contributi Consuntivo 2014	Costi da contributi Consuntivo 2014	Costi AREU Consuntivo 2014
4.20.10.10.120.010.00.000	Compart. al personale att. libera professione ex art. 55 c.1 lett. a) - b) Ccnl - Area Ospedaliera	€.	2.414	2.439	25			
4.20.10.10.120.012.00.000	Compart. al personale att. libera professione ex art. 55 c.1 lett. a) - b) Ccnl - Area Specialistica	€.	2.422	2.533	111			
4.20.10.10.120.015.00.000	Compart. al personale att. libera professione ex art. 55 c.1 lett. a) - b) Ccnl - Area sanità pubblica	€.	0	0	0			
4.20.10.10.120.020.00.000	Servizi di consulenza sanitaria in area pagamento (art. 55 c.1 lett. c) d) ed ex art. 57-58 CCNL)	€.	1.667	1.400	(267)			
4.20.10.10.120.025.00.000	Servizi di consulenza sanitaria in area pagamento (art. 55 c.1 lett. c) d) ed ex art. 57-58 CCNL) - attività v/Asl-Ao-Fondazioni della Regione	€.	0	0	0			
4.20.10.10.120.030.00.000	Servizi di consulenza sanitaria in area pagamento (art. 55 c.2 CCNL)	€.	950	916	(34)			
4.20.10.10.120.035.00.000	Servizi di consulenza sanitaria in area pagamento (art. 55 c.2 CCNL) v/Asl-Ao-Fondazioni della Regione	€.	0	0	0			
4.20.10.10.130.000.00.000	**B.2.A.13) Rimborsi, assegni e contributi sanitari - Totale**	**€.**	-	-	**0**	-	-	-
COD_COGE_NI	*Descrizione*		*Consuntivo al 31/12/2013*	*Consuntivo al 31/12/2014*	*Variazione*	Costi da utilizzo contributi Consuntivo 2014	Costi da contributi Consuntivo 2014	Costi AREU Consuntivo 2014
4.20.10.10.130.010.10.000	Contributi ad associazioni di volontariato	€.	0	0	0			
4.20.10.10.130.010.15.000	Contributi/Rimborsi per cure all'estero	€.	0	0	0			
4.20.10.10.130.010.20.000	Contributi/Rimborsi per assistenza indiretta	€.	0	0	0			
4.20.10.10.130.010.25.000	Contributi obbligatori Legge 210/92	€.	0	0	0			
4.20.10.10.130.010.30.000	Altre Contribuzioni Passive e sussidi	€.	0	0	0			
4.20.10.10.130.010.35.000	Altre Contribuzioni Passive e sussidi verso altre Asl/Ao/Fondazioni della regione	€.	0	0	0			
4.20.10.10.140.000.00.000	**B.2.A.14) Consulenze, Collaborazioni, Interinale e altre prestazioni di lavoro sanitarie e sociosanitarie - Totale**	**€.**	**4.945**	**4.812**	**(133)**	**135**	640	**98**
COD_COGE_NI	*Descrizione*		*Consuntivo al 31/12/2013*	*Consuntivo al 31/12/2014*	*Variazione*	Costi da utilizzo contributi Consuntivo 2014	Costi da contributi Consuntivo 2014	Costi AREU Consuntivo 2014
4.20.10.10.140.010.10.000	Consulenze sanitarie da Asl/Ao/Fondazioni della Regione	€.	25	27	2			
4.20.10.10.140.010.25.000	Consulenze sanitarie da altri enti pubblici	€.	0	0	0			
4.20.10.10.140.010.40.000	Consulenze sanitarie da terzi	€.	2.796	2.661	(135)	95	638	11
4.20.10.10.140.020.10.000	Collaborazioni coordinate e continuative - area sanitaria	€.	41	59	18	32		
4.20.10.10.140.020.30.000	Indennità a personale universitario - area sanitaria	€.	2.064	2.050	(14)	3		87
4.20.10.10.140.020.35.000	Prestazioni lavoro interinale (sanitario) - da terzi	€.	0	0	0			
4.20.10.10.140.020.55.000	Prestazioni occasionali e altre prestazioni di lavoro sanitarie da terzi	€.	19	15	(4)	5	2	
4.20.10.10.140.030.10.000	Rimborso degli oneri stipendiali del personale sanitario che presta servizio in azienda in posizione di comando in Asl/Ao/Fondazioni della Regione	€.	0	0	0			
4.20.10.10.140.030.20.000	Rimborso degli oneri stipendiali del personale sanitario che presta servizio in azienda in posizione di comando in altri Enti pubblici e Università	€.	0	0	0			
4.20.10.10.140.030.30.000	Rimborso degli oneri stipendiali del personale sanitario che presta servizio in azienda in posizione di comando dalla Regione Lombardia	€.	0	0	0			
4.20.10.10.140.030.40.000	Rimborso degli oneri stipendiali del personale sanitario che presta servizio in azienda in posizione di comando da Aziende di altre Regioni	€.	0	0	0			

RL S.C.R.I.B.A.

4.20.10.10.150.000.00.000	**B.2.A.15) Altri servizi sanitari e sociosanitari a rilevanza sanitaria - Totale**	**€.**	**10.513**	**9.287**	***(1.226)***	**147**	**1.239**	**-**

COD_COGE_NI	*Descrizione*		*Consuntivo al 31/12/2013*	*Consuntivo al 31/12/2014*	*Variazione*	Costi da utilizzo contributi Consuntivo 2014	Costi da contributi Consuntivo 2014	Costi AREU Consuntivo 2014
4.20.10.10.150.010.10.000	Altre prestazioni per servizi sanitari da ASL/AO/Fondazioni della Regione	€.	169	103	*(66)*			
4.20.10.10.150.010.15.000	Altre prestazioni per servizi socio sanitari da ASL/AO/Fondazioni della Regione	€.	0	0	*0*			
4.20.10.10.150.010.20.000	Altre prestazioni per servizi sanitari da pubblico	€.	119	46	*(73)*	6	4	
4.20.10.10.150.010.25.000	Altre prestazioni per servizi socio sanitari da pubblico	€.	0	0	*0*			
4.20.10.10.150.010.30.000	Servizi sanitari appaltati o in "service" da pubblico	€.	0	0	*0*			
4.20.10.10.150.010.35.000	Altre prestazioni per servizi sanitari da Extraregione	€.	0	0	*0*			
4.20.10.10.150.010.40.000	Altre prestazioni per servizi socio sanitari Extraregione	€.	0	0	*0*			
4.20.10.10.150.020.10.000	Altre prestazioni per servizi sanitari da terzi	€.	3.575	3.286	*(289)*	141	1.235	
4.20.10.10.150.020.15.000	Altre prestazioni per servizi socio sanitari da terzi	€.	0	0	*0*			
4.20.10.10.150.020.20.000	Altre prestazioni per servizi della ricerca da terzi	€.	0	0	*0*			
4.20.10.10.150.020.30.000	Servizi sanitari appaltati o in "service" da terzi	€.	6.580	5.782	*(798)*			
4.20.10.10.150.020.35.000	Assegni di studio scuole infermieri	€.	70	70	*0*			
4.20.10.10.150.900.10.000	Costi per servizi sanitari - Mobilità internazionale passiva	€.	0	0	*0*			

			Consuntivo al 31/12/2013	*Consuntivo al 31/12/2014*	*Variazione*	Costi da utilizzo contributi Consuntivo 2014	Costi da contributi Consuntivo 2014	Costi AREU Consuntivo 2014
4.20.10.20.000.000.00.000	**B.2.B) Acquisti di servizi non sanitari - Totale**	**€.**	**28.899**	**31.081**	***2.182***	**22**	**498**	**83**
4.20.10.20.010.000.00.000	**B.2.B.1) Servizi non sanitari -Totale**	**€.**	**28.367**	**29.312**	***945***	**14**	**266**	**67**

COD_COGE_NI	*Descrizione*		*Consuntivo al 31/12/2013*	*Consuntivo al 31/12/2014*	*Variazione*	Costi da utilizzo contributi Consuntivo 2014	Costi da contributi Consuntivo 2014	Costi AREU Consuntivo 2014
4.20.10.20.010.010.10.000	Lavanderia	€.	1.280	1.710	*430*			
4.20.10.20.010.010.15.000	Pulizia	€.	4.550	4.800	*250*			8
4.20.10.20.010.010.20.000	Mensa	€.	4.320	4.545	*225*	4	136	6
4.20.10.20.010.010.25.000	Riscaldamento	€.	6.394	5.750	*(644)*			10
4.20.10.20.010.010.30.000	Servizi di elaborazione dati	€.	0	0	*0*			
4.20.10.20.010.010.35.000	Trasporti non sanitari (se non addebitati in fattura dai fornitori di materie e merci)	€.	3	3	*0*	1		
4.20.10.20.010.010.40.000	Smaltimento rifiuti	€.	528	642	*114*			
4.20.10.20.010.020.10.000	Utenze telefoniche	€.	1.113	1.006	*(107)*			23
4.20.10.20.010.020.20.000	Utenze elettricità	€.	5.118	5.611	*493*			13
4.20.10.20.010.020.30.000	Acqua, gas, combustibile	€.	490	530	*40*			1
4.20.10.20.010.020.40.000	Servizi esterni di vigilanza	€.	168	170	*2*			
4.20.10.20.010.020.80.000	Altre Utenze	€.	0	0	*0*			
4.20.10.20.010.030.10.000	Assicurazioni: Premi per R.C. Professionale	€.	2.053	2.041	*(12)*			6
4.20.10.20.010.030.20.000	Assicurazioni: Altri premi	€.	292	292	*0*			
4.20.10.20.010.040.10.000	Acquisto di altri servizi non sanitari da Asl/Ao/Fondazioni della Regione	€.	331	481	*150*		53	
4.20.10.20.010.040.20.000	Acquisto di altri servizi non sanitari da pubblico	€.	36	36	*0*			
4.20.10.20.010.050.10.000	Servizi postali e telex	€.	43	41	*(2)*			
4.20.10.20.010.050.15.000	Pubblicità e promozione	€.	6	0	*(6)*			
4.20.10.20.010.050.20.000	Rimborso spese di viaggio e soggiorno	€.	0	0	*0*			
4.20.10.20.010.050.25.000	Altri servizi non sanitari acquistati in "Service"	€.	1.061	1.151	*90*			
4.20.10.20.010.050.80.000	Altri servizi non sanitari	€.	581	503	*(78)*	9	77	

4.20.10.20.020.000.00.000	**B.2.B.2) Consulenze, Collaborazioni, Interinale e altre prestazioni di lavoro non sanitarie - Totale**	**€.**	**379**	**1.572**	***1.193***	**-**	**58**	**-**

COD_COGE_NI	*Descrizione*		*Consuntivo al 31/12/2013*	*Consuntivo al 31/12/2014*	*Variazione*	Costi da utilizzo contributi Consuntivo 2014	Costi da contributi Consuntivo 2014	Costi AREU Consuntivo 2014
4.20.10.20.020.010.10.010	Consulenze non sanitarie da ASL/AO/Fondazioni della Regione	€.	0	0	*0*			
4.20.10.20.020.010.10.020	Consulenze non sanitarie da altri enti pubblici	€.	0	0	*0*			
4.20.10.20.020.010.20.010	Servizi per consulenze Amministrative - da privato	€.	0	0	*0*			
4.20.10.20.020.010.20.020	Servizi per consulenze Tecniche - da privato	€.	0	0	*0*			
4.20.10.20.020.010.20.030	Servizi per consulenze Legali - da privato	€.	200	273	*73*			
4.20.10.20.020.010.20.040	Servizi per consulenze Notarili - da privato	€.	0	0	*0*			
4.20.10.20.020.020.10.000	Spese per collaborazioni coordinate e continuative Amministrative - da privato	€.	65	60	*(5)*		54	
4.20.10.20.020.020.20.000	Spese per collaborazioni coordinate e continuative Tecniche - da privato	€.	22	22	*0*			
4.20.10.20.020.020.25.000	Indennità a personale universitario - area non sanitaria	€.	0	0	*0*			
4.20.10.20.020.020.30.000	Prestazioni lavoro interinale Amministrativo (non sanitario) - da privato	€.	0	0	*0*			
4.20.10.20.020.020.40.000	Prestazioni lavoro interinale Tecnico (non sanitario) - da privato	€.	0	1.066	*1.066*			
4.20.10.20.020.020.50.000	Prestazioni occasionali e altre prestazioni di lavoro non sanitarie - da privato	€.	69	55	*(14)*		4	
4.20.10.20.020.020.60.000	Personale religioso	€.	0	0	*0*			
4.20.10.20.020.030.10.000	Rimborso degli oneri stipendiali del personale non sanitario che presta servizio in azienda in posizione di comando in ASL/AO/Fondazioni della Regione	€.	23	96	*73*			
4.20.10.20.020.030.20.000	Rimborso degli oneri stipendiali del personale non sanitario che presta servizio in azienda in posizione di comando in altri Enti pubblici e Università	€.	0	0	*0*			
4.20.10.20.020.030.30.000	Rimborso degli oneri stipendiali del personale non sanitario che presta servizio in azienda in posizione di comando dalla Regione Lombardia	€.	0	0	*0*			
4.20.10.20.020.030.40.000	Rimborso degli oneri stipendiali del personale non sanitario che presta servizio in Azienda di altre Regioni	€.	0	0	*0*			
4.20.10.20.030.000.00.000	**B.2.B.3) Formazione (esternalizzata e non) - Totale**	**€.**	**153**	**197**	***44***	**8**	**174**	**16**

COD_COGE_NI	*Descrizione*		*Consuntivo al 31/12/2013*	*Consuntivo al 31/12/2014*	*Variazione*	Costi da utilizzo contributi Consuntivo 2014	Costi da contributi Consuntivo 2014	Costi AREU Consuntivo 2014
4.20.10.20.030.010.00.000	Formazione esternalizzata da pubblico (Iref, Università, ...)	€.	5	1	*(4)*			
4.20.10.20.030.020.00.000	Formazione esternalizzata da ASL/AO/Fondazioni della Regione	€.	0	0	*0*			
4.20.10.20.030.110.00.000	Formazione esternalizzata da privato	€.	148	196	*48*	8	174	16
4.20.10.20.030.120.00.000	Formazione non esternalizzata da privato	€.	0	0	*0*			

4.20.15.00.000.000.00.000	**B.3) Manutenzione e riparazione (ordinaria esternalizzata) - Totale**	**€.**	**9.918**	**9.686**	***(232)***	**32**	**-**	**1**

COD_COGE_NI	*Descrizione*		*Consuntivo al 31/12/2013*	*Consuntivo al 31/12/2014*	*Variazione*	Costi da utilizzo contributi Consuntivo 2014	Costi da contributi Consuntivo 2014	Costi AREU Consuntivo 2014
4.20.15.10.000.000.00.000	Manutenzione e riparazione ordinaria esternalizzata per immobili e loro pertinenze	€.	4.147	3.906	*(241)*	19		1
4.20.15.15.000.000.00.000	Manutenzione e riparazione ordinaria esternalizzata per impianti e macchinari	€.	0	0	*0*			
4.20.15.20.000.000.00.000	Manutenzione e riparazione ordinaria esternalizzata per mobili e macchine	€.	78	90	*12*			
4.20.15.30.000.000.00.000	Manutenzione e riparazione ordinaria esternalizzata per attrezzature tecnico-scientifiche sanitarie	€.	3.822	3.774	*(48)*	13		
4.20.15.40.000.000.00.000	Manutenzione e riparazione ordinaria esternalizzata per automezzi sanitari	€.	0	0	*0*			
4.20.15.50.000.000.00.000	Manutenzione e riparazione ordinaria esternalizzata per automezzi non sanitari	€.	0	0	*0*			
4.20.15.80.000.000.00.000	Altre manutenzioni e riparazioni	€.	1.871	1.916	*45*			
4.20.15.90.000.000.00.000	Manutenzioni e riparazioni da Asl/Ao/Fondazioni della Regione	€.	0	0	*0*			

RESTRIBA.

4.20.20.00.000.000.00.000	**B.4) Godimento di beni di terzi - Totale**	€.	3.022	3.034	12	1	14	-

COD_COGE_NI	Descrizione		Consuntivo al 31/12/2013	Consuntivo al 31/12/2014	Variazione	Costi da utilizzo contributi Consuntivo 2014	Costi da contributi Consuntivo 2014	Costi AREU Consuntivo 2014
4.20.20.10.010.000.00.000	Affitti passivi	€.	12	12	0			
4.20.20.10.020.000.00.000	Spese condominiali	€.	0	0	0			
4.20.20.20.010.000.00.000	Canoni di Noleggio sanitari (esclusa protesica)	€.	1.708	1.950	242		13	
4.20.20.20.015.000.00.000	Canoni di Noleggio sanitari relativi a protesica	€.	0	0	0			
4.20.20.20.020.000.00.000	Canoni di Noleggio non sanitari	€.	333	184	(149)	1	1	
4.20.20.30.010.000.00.000	Canoni di leasing sanitari	€.	969	888	(81)			
4.20.20.30.020.000.00.000	Canoni di leasing non sanitari	€.	0	0	0			
4.20.20.80.010.000.00.000	Locazioni e noleggi da Asl/Ao/Fondazioni della Regione	€.	0	0	0			

			Consuntivo al 31/12/2013	Consuntivo al 31/12/2014	Variazione	Costi da utilizzo contributi Consuntivo 2014	Costi da contributi Consuntivo 2014	Costi AREU Consuntivo 2014
4.20.25.00.000.000.00.000	**Costo del Personale (Totale)**	€.	139.229	137.563	(1.666)	0	1.489	1.814

4.20.25.10.000.000.00.000	**B.5 Personale del ruolo sanitario - Totale**	€.	110.377	109.515	(862)	-	1.141	1.541

COD_COGE_NI	Descrizione		Consuntivo al 31/12/2013	Consuntivo al 31/12/2014	Variazione	Costi da utilizzo contributi Consuntivo 2014	Costi da contributi Consuntivo 2014	Costi AREU Consuntivo 2014
4.20.25.10.010.010.00.000	Ruolo Sanitario - T.INDETERMINATO - - Personale dirigente medico / veterinario - Competenze fisse	€.	23.886	23.461	(425)			68
4.20.25.10.010.020.00.000	Ruolo Sanitario - T.INDETERMINATO - - Personale dirigente medico / veterinario - Straordinario	€.	0	0	0			
4.20.25.10.010.025.00.000	Ruolo Sanitario - T.INDETERMINATO - - Personale dirigente medico / veterinario - Retr. Posizione	€.	6.804	6.795	(9)			58
4.20.25.10.010.030.00.000	Ruolo Sanitario - T.INDETERMINATO - - Personale dirigente medico / veterinario - Indennità varie	€.	1.183	1.173	(10)			21
4.20.25.10.010.040.00.000	Ruolo Sanitario - T.INDETERMINATO - - Personale dirigente medico / veterinario - Competenze personale comandato	€.	0	0	0			
4.20.25.10.010.050.00.000	Ruolo Sanitario - T.INDETERMINATO - - Personale dirigente medico / veterinario - Incentivazione (retribuzione di risultato)	€.	1.120	1.113	(7)			20
4.20.25.10.010.060.00.000	Ruolo Sanitario - T.INDETERMINATO - - Personale dirigente medico / veterinario - Risorse aggiuntive regionali	€.	762	523	(239)		327	2
4.20.25.10.010.110.00.000	Ruolo Sanitario - T.INDETERMINATO - - Personale dirigente medico / veterinario - Oneri sociali*	€.	9.490	9.253	(237)			47
4.20.25.10.010.210.00.000	Ruolo Sanitario - T.INDETERMINATO - - Personale dirigente medico / veterinario - Accantonamento a TFR	€.	0	0	0			
4.20.25.10.010.800.00.000	Ruolo Sanitario - T.INDETERMINATO - - Personale dirigente medico / veterinario - Altri costi del personale	€.	370	282	(88)			202
4.20.25.10.012.010.00.000	Ruolo Sanitario - T.DETERMINATO - - Personale dirigente medico / veterinario - Competenze fisse	€.	2.104	2.200	96			185
4.20.25.10.012.020.00.000	Ruolo Sanitario - T.DETERMINATO - - Personale dirigente medico / veterinario - Straordinario	€.	0	0	0			
4.20.25.10.012.025.00.000	Ruolo Sanitario - T.DETERMINATO - - Personale dirigente medico / veterinario - Retr. Posizione	€.	397	406	9			34
4.20.25.10.012.030.00.000	Ruolo Sanitario - T.DETERMINATO - - Personale dirigente medico / veterinario - Indennità varie	€.	102	112	10			
4.20.25.10.012.040.00.000	Ruolo Sanitario - T.DETERMINATO - - Personale dirigente medico / veterinario - Competenze personale comandato	€.	0	0	0			
4.20.25.10.012.050.00.000	Ruolo Sanitario - T.DETERMINATO - - Personale dirigente medico / veterinario - Incentivazione (retribuzione di risultato)	€.	136	143	7			12
4.20.25.10.012.060.00.000	Ruolo Sanitario - T.DETERMINATO - - Personale dirigente medico / veterinario - Risorse aggiuntive regionali	€.	78	59	(19)		37	5
4.20.25.10.012.110.00.000	Ruolo Sanitario - T.DETERMINATO - - Personale dirigente medico / veterinario - Oneri sociali*	€.	789	848	59			66
4.20.25.10.012.210.00.000	Ruolo Sanitario - T.DETERMINATO - - Personale dirigente medico / veterinario - Accantonamento a TFR	€.	0	0	0			
4.20.25.10.012.800.00.000	Ruolo Sanitario - T.DETERMINATO - - Personale dirigente medico / veterinario - Altri costi del personale	€.	67	122	55			121
4.20.25.10.014.010.00.000	Ruolo Sanitario - T.ALTRO - - Personale dirigente medico / veterinario - Competenze fisse	€.	0	0	0			
4.20.25.10.014.020.00.000	Ruolo Sanitario - T.ALTRO - - Personale dirigente medico / veterinario - Straordinario	€.	0	0	0			
4.20.25.10.014.025.00.000	Ruolo Sanitario - T.ALTRO - - Personale dirigente medico / veterinario - Retr. Posizione	€.	0	0	0			
4.20.25.10.014.030.00.000	Ruolo Sanitario - T.ALTRO - - Personale dirigente medico / veterinario - Indennità varie	€.	0	0	0			
4.20.25.10.014.040.00.000	Ruolo Sanitario - T.ALTRO - - Personale dirigente medico / veterinario - Competenze personale comandato	€.	0	0	0			
4.20.25.10.014.050.00.000	Ruolo Sanitario - T.ALTRO - - Personale dirigente medico / veterinario - Incentivazione (retribuzione di risultato)	€.	0	0	0			
4.20.25.10.014.060.00.000	Ruolo Sanitario - T.ALTRO - - Personale dirigente medico / veterinario - Risorse aggiuntive regionali	€.	0	0	0			
4.20.25.10.014.110.00.000	Ruolo Sanitario - T.ALTRO - - Personale dirigente medico / veterinario - Oneri sociali*	€.	0	0	0			
4.20.25.10.014.210.00.000	Ruolo Sanitario - T.ALTRO - - Personale dirigente medico / veterinario - Accantonamento a TFR	€.	0	0	0			
4.20.25.10.014.800.00.000	Ruolo Sanitario - T.ALTRO - - Personale dirigente medico / veterinario - Altri costi del personale	€.	0	0	0			
4.20.25.10.020.010.00.000	Ruolo Sanitario - T.INDETERMINATO- - Personale dirigente non medico - Competenze fisse	€.	1.939	1.950	11			
4.20.25.10.020.020.00.000	Ruolo Sanitario - T.INDETERMINATO- - Personale dirigente non medico - Straordinario	€.	0	0	0			
4.20.25.10.020.025.00.000	Ruolo Sanitario - T.INDETERMINATO- - Personale dirigente non medico - Retr. Posizione	€.	313	313	0			
4.20.25.10.020.030.00.000	Ruolo Sanitario - T.INDETERMINATO- - Personale dirigente non medico - Indennità varie	€.	44	44	0			
4.20.25.10.020.040.00.000	Ruolo Sanitario - T.INDETERMINATO- - Personale dirigente non medico - Competenze personale comandato	€.	0	0	0			
4.20.25.10.020.050.00.000	Ruolo Sanitario - T.INDETERMINATO- - Personale dirigente non medico - Incentivazione (retribuzione di risultato)	€.	119	119	0			
4.20.25.10.020.060.00.000	Ruolo Sanitario - T.INDETERMINATO- - Personale dirigente non medico - Risorse aggiuntive regionali	€.	65	45	(20)		28	
4.20.25.10.020.110.00.000	Ruolo Sanitario - T.INDETERMINATO- - Personale dirigente non medico - Oneri sociali*	€.	695	674	(21)			
4.20.25.10.020.210.00.000	Ruolo Sanitario - T.INDETERMINATO- - Personale dirigente non medico - Accantonamento a TFR	€.	0	0	0			
4.20.25.10.020.800.00.000	Ruolo Sanitario - T.INDETERMINATO- - Personale dirigente non medico - Altri costi del personale	€.	2	5	3			
4.20.25.10.022.010.00.000	Ruolo Sanitario - T.DETERMINATO - - Personale dirigente non medico - Competenze fisse	€.	203	215	12			
4.20.25.10.022.020.00.000	Ruolo Sanitario - T.DETERMINATO - - Personale dirigente non medico - Straordinario	€.	0	0	0			
4.20.25.10.022.025.00.000	Ruolo Sanitario - T.DETERMINATO - - Personale dirigente non medico - Retr. Posizione	€.	1	1	0			
4.20.25.10.022.030.00.000	Ruolo Sanitario - T.DETERMINATO - - Personale dirigente non medico - Indennità varie	€.	6	7	1			
4.20.25.10.022.040.00.000	Ruolo Sanitario - T.DETERMINATO - - Personale dirigente non medico - Competenze personale comandato	€.	0	0	0			
4.20.25.10.022.050.00.000	Ruolo Sanitario - T.DETERMINATO - - Personale dirigente non medico - Incentivazione (retribuzione di risultato)	€.	13	12	(1)			
4.20.25.10.022.060.00.000	Ruolo Sanitario - T.DETERMINATO - - Personale dirigente non medico - Risorse aggiuntive regionali	€.	9	5	(4)		3	
4.20.25.10.022.110.00.000	Ruolo Sanitario - T.DETERMINATO - - Personale dirigente non medico - Oneri sociali*	€.	65	72	7			
4.20.25.10.022.210.00.000	Ruolo Sanitario - T.DETERMINATO - - Personale dirigente non medico - Accantonamento a TFR	€.	0	0	0			
4.20.25.10.022.800.00.000	Ruolo Sanitario - T.DETERMINATO - - Personale dirigente non medico - Altri costi del personale	€.	0	0	0			
4.20.25.10.024.010.00.000	Ruolo Sanitario - ALTRO - - Personale dirigente non medico - Competenze fisse	€.	0	0	0			
4.20.25.10.024.020.00.000	Ruolo Sanitario - ALTRO - - Personale dirigente non medico - Straordinario	€.	0	0	0			
4.20.25.10.024.025.00.000	Ruolo Sanitario - ALTRO - - Personale dirigente non medico - Retr. Posizione	€.	0	0	0			
4.20.25.10.024.030.00.000	Ruolo Sanitario - ALTRO - - Personale dirigente non medico - Indennità varie	€.	0	0	0			
4.20.25.10.024.040.00.000	Ruolo Sanitario - ALTRO - - Personale dirigente non medico - Competenze personale comandato	€.	0	0	0			
4.20.25.10.024.050.00.000	Ruolo Sanitario - ALTRO - - Personale dirigente non medico - Incentivazione (retribuzione di risultato)	€.	0	0	0			
4.20.25.10.024.060.00.000	Ruolo Sanitario - ALTRO - - Personale dirigente non medico - Risorse aggiuntive regionali	€.	0	0	0			
4.20.25.10.024.110.00.000	Ruolo Sanitario - ALTRO - - Personale dirigente non medico - Oneri sociali*	€.	0	0	0			
4.20.25.10.024.210.00.000	Ruolo Sanitario - ALTRO - - Personale dirigente non medico - Accantonamento a TFR	€.	0	0	0			
4.20.25.10.024.800.00.000	Ruolo Sanitario - ALTRO - - Personale dirigente non medico - Altri costi del personale	€.	0	0	0			
4.20.25.10.110.010.00.000	Ruolo Sanitario - T.INDETERMINATO- - Personale comparto - Competenze fisse	€.	38.878	38.426	(452)			218
4.20.25.10.110.020.00.000	Ruolo Sanitario - T.INDETERMINATO- - Personale comparto - Straordinario	€.	741	840	99			15
4.20.25.10.110.030.00.000	Ruolo Sanitario - T.INDETERMINATO- - Personale comparto - Indennità varie	€.	2.518	2.426	(92)			19
4.20.25.10.110.035.00.000	Ruolo Sanitario - T.INDETERMINATO- - Personale comparto - Incentivazione alla produttività collettiva	€.	1.924	1.938	14			16
4.20.25.10.110.040.00.000	Ruolo Sanitario - T.INDETERMINATO- - Personale comparto - Competenze personale comandato	€.	0	0	0			
4.20.25.10.110.050.00.000	Ruolo Sanitario - T.INDETERMINATO- - Personale comparto - Risorse aggiuntive regionali	€.	1.355	1.163	(192)		724	9
4.20.25.10.110.110.00.000	Ruolo Sanitario - T.INDETERMINATO- - Personale comparto - Oneri sociali*	€.	12.823	12.611	(212)			154
4.20.25.10.110.210.00.000	Ruolo Sanitario - T.INDETERMINATO- - Personale comparto - Accantonamento a TFR	€.	0	0	0			
4.20.25.10.110.800.00.000	Ruolo Sanitario - T.INDETERMINATO- - Personale comparto - Altri costi del personale	€.	430	548	118			269
4.20.25.10.112.010.00.000	Ruolo Sanitario - T.DETERMINATO- - Personale comparto - Competenze fisse	€.	602	995	393			
4.20.25.10.112.020.00.000	Ruolo Sanitario - T.DETERMINATO- - Personale comparto - Straordinario	€.	17	32	15			
4.20.25.10.112.030.00.000	Ruolo Sanitario - T.DETERMINATO- - Personale comparto - Indennità varie	€.	59	115	56			
4.20.25.10.112.035.00.000	Ruolo Sanitario - T.DETERMINATO- - Personale comparto - Incentivazione alla produttività collettiva	€.	40	61	21			

R.I.B.A.

4.20.25.10.112.040.00.000	Ruolo Sanitario - T.DETERMINATO- - Personale comparto - Competenze personale comandato	€.	0	0	*0*			
4.20.25.10.112.050.00.000	Ruolo Sanitario - T.DETERMINATO- - Personale comparto - Risorse aggiuntive regionali	€.	21	35	*14*		22	
4.20.25.10.112.110.00.000	Ruolo Sanitario - T.DETERMINATO- - Personale comparto - Oneri sociali*	€.	207	372	*165*			
4.20.25.10.112.210.00.000	Ruolo Sanitario - T.DETERMINATO- - Personale comparto - Accantonamento a TFR	€.	0	0	*0*			
4.20.25.10.112.800.00.000	Ruolo Sanitario - T.DETERMINATO- - Personale comparto - Altri costi del personale	€.	0	1	*1*			
4.20.25.10.114.010.00.000	Ruolo Sanitario - T.ALTRO- - Personale comparto - Competenze fisse	€.	0	0	*0*			
4.20.25.10.114.020.00.000	Ruolo Sanitario - T.ALTRO- - Personale comparto - Straordinario	€.	0	0	*0*			
4.20.25.10.114.030.00.000	Ruolo Sanitario - T.ALTRO- - Personale comparto - Indennità varie	€.	0	0	*0*			
4.20.25.10.114.035.00.000	Ruolo Sanitario - T.ALTRO- - Personale comparto - Incentivazione alla produttività collettiva	€.	0	0	*0*			
4.20.25.10.114.040.00.000	Ruolo Sanitario - T.ALTRO- - Personale comparto - Competenze personale comandato	€.	0	0	*0*			
4.20.25.10.114.050.00.000	Ruolo Sanitario - T.ALTRO- - Personale comparto - Risorse aggiuntive regionali	€.	0	0	*0*			
4.20.25.10.114.110.00.000	Ruolo Sanitario - T.ALTRO- - Personale comparto - Oneri sociali*	€.	0	0	*0*			
4.20.25.10.114.210.00.000	Ruolo Sanitario - T.ALTRO- - Personale comparto - Accantonamento a TFR	€.	0	0	*0*			
4.20.25.10.114.800.00.000	Ruolo Sanitario - T.ALTRO- - Personale comparto - Altri costi del personale	€.	0	0	*0*			

* Esclusa IRAP e comprensivo di INAIL.

4.20.25.20.000.000.00.000	**B.6 Personale del ruolo professionale - Totale**	**€.**	**491**	**515**	***24***	**-**	**5**	**-**

COD_COGE_NI	*Descrizione*		*Consuntivo al 31/12/2013*	*Consuntivo al 31/12/2014*	*Variazione*	Costi da utilizzo contributi Consuntivo 2014	Costi da contributi Consuntivo 2014	Costi AREU Consuntivo 2014
4.20.25.20.020.010.00.000	Ruolo professionale - T.INDETERMINATO- Personale dirigente - Competenze fisse	€.	134	140	*6*			
4.20.25.20.020.020.00.000	Ruolo professionale - T.INDETERMINATO- Personale dirigente - Straordinario	€.	0	0	*0*			
4.20.25.20.020.025.00.000	Ruolo professionale - T.INDETERMINATO- Personale dirigente - Retr. Posizione	€.	57	64	*7*			
4.20.25.20.020.030.00.000	Ruolo professionale - T.INDETERMINATO- Personale dirigente - Indennità varie	€.	0	0	*0*			
4.20.25.20.020.040.00.000	Ruolo professionale - T.INDETERMINATO- Personale dirigente - Competenze Personale comandato	€.	0	0	*0*			
4.20.25.20.020.050.00.000	Ruolo professionale - T.INDETERMINATO- Personale dirigente - Incentivazione (retribuzione di risultato)	€.	27	23	*(4)*			
4.20.25.20.020.060.00.000	Ruolo professionale - T.INDETERMINATO- Personale dirigente - Risorse aggiuntive regionali	€.	6	4	*(2)*		2	
4.20.25.20.020.110.00.000	Ruolo professionale - T.INDETERMINATO- Personale dirigente - Oneri sociali*	€.	63	65	*2*			
4.20.25.20.020.210.00.000	Ruolo professionale - T.INDETERMINATO- Personale dirigente - Accantonamento a TFR	€.	0	0	*0*			
4.20.25.20.020.800.00.000	Ruolo professionale - T.INDETERMINATO- Personale dirigente - Altri costi del Ruolo professionale -	€.	1	0	*(1)*			
4.20.25.20.022.010.00.000	Ruolo professionale - T.DETERMINATO- Personale dirigente - Competenze fisse	€.	96	105	*9*			
4.20.25.20.022.020.00.000	Ruolo professionale - T.DETERMINATO- Personale dirigente - Straordinario	€.	0	0	*0*			
4.20.25.20.022.025.00.000	Ruolo professionale - T.DETERMINATO- Personale dirigente - Retr. Posizione	€.	1	1	*0*			
4.20.25.20.022.030.00.000	Ruolo professionale - T.DETERMINATO- Personale dirigente - Indennità varie	€.	0	0	*0*			
4.20.25.20.022.040.00.000	Ruolo professionale - T.DETERMINATO- Personale dirigente - Competenze Personale comandato	€.	0	0	*0*			
4.20.25.20.022.050.00.000	Ruolo professionale - T.DETERMINATO- Personale dirigente - Incentivazione (retribuzione di risultato)	€.	6	9	*3*			
4.20.25.20.022.060.00.000	Ruolo professionale - T.DETERMINATO- Personale dirigente - Risorse aggiuntive regionali	€.	2	2	*0*		2	
4.20.25.20.022.110.00.000	Ruolo professionale - T.DETERMINATO- Personale dirigente - Oneri sociali*	€.	29	33	*4*			
4.20.25.20.022.210.00.000	Ruolo professionale - T.DETERMINATO- Personale dirigente - Accantonamento a TFR	€.	0	0	*0*			
4.20.25.20.022.800.00.000	Ruolo professionale - T.DETERMINATO- Personale dirigente - Altri costi del Ruolo professionale -	€.	0	0	*0*			
4.20.25.20.024.010.00.000	Ruolo professionale - T.ALTRO- Personale dirigente - Competenze fisse	€.	0	0	*0*			
4.20.25.20.024.020.00.000	Ruolo professionale - T.ALTRO- Personale dirigente - Straordinario	€.	0	0	*0*			
4.20.25.20.024.025.00.000	Ruolo professionale - T.ALTRO- Personale dirigente - Retr. Posizione	€.	0	0	*0*			
4.20.25.20.024.030.00.000	Ruolo professionale - T.ALTRO- Personale dirigente - Indennità varie	€.	0	0	*0*			
4.20.25.20.024.040.00.000	Ruolo professionale - T.ALTRO- Personale dirigente - Competenze Ruolo professionale - T.ALTRO- Personale comandato	€.	0	0	*0*			
4.20.25.20.024.050.00.000	Ruolo professionale - T.ALTRO- Personale dirigente - Incentivazione (retribuzione di risultato)	€.	0	0	*0*			
4.20.25.20.024.060.00.000	Ruolo professionale - T.ALTRO- Personale dirigente - Risorse aggiuntive regionali	€.	0	0	*0*			
4.20.25.20.024.110.00.000	Ruolo professionale - T.ALTRO- Personale dirigente - Oneri sociali*	€.	0	0	*0*			
4.20.25.20.024.210.00.000	Ruolo professionale - T.ALTRO- Personale dirigente - Accantonamento a TFR	€.	0	0	*0*			
4.20.25.20.024.800.00.000	Ruolo professionale - T.ALTRO- Personale dirigente - Altri costi del Ruolo professionale -	€.	0	0	*0*			
4.20.25.20.110.010.00.000	Ruolo professionale - T.INDETERMINATO - Personale comparto - Competenze fisse	€.	48	48	*0*			
4.20.25.20.110.020.00.000	Ruolo professionale - T.INDETERMINATO - Personale comparto - Straordinario	€.	0	0	*0*			
4.20.25.20.110.030.00.000	Ruolo professionale - T.INDETERMINATO - Personale comparto - Indennità varie	€.	0	0	*0*			
4.20.25.20.110.035.00.000	Ruolo professionale - T.INDETERMINATO - Personale comparto - Incentivazione alla produttività collettiva	€.	4	4	*0*			
4.20.25.20.110.040.00.000	Ruolo professionale - T.INDETERMINATO - Personale comparto - Competenze Ruolo professionale - Personale comandato	€.	0	0	*0*			
4.20.25.20.110.050.00.000	Ruolo professionale - T.INDETERMINATO - Personale comparto - Risorse aggiuntive regionali	€.	2	2	*0*		1	
4.20.25.20.110.110.00.000	Ruolo professionale - T.INDETERMINATO - Personale comparto - Oneri sociali*	€.	15	15	*0*			
4.20.25.20.110.210.00.000	Ruolo professionale - T.INDETERMINATO - Personale comparto - Accantonamento a TFR	€.	0	0	*0*			
4.20.25.20.110.800.00.000	Ruolo professionale - T.INDETERMINATO - Personale comparto - Altri costi del personale	€.	0	0	*0*			
4.20.25.20.112.010.00.000	Ruolo professionale - T.DETERMINATO - Personale comparto - Competenze fisse	€.	0	0	*0*			
4.20.25.20.112.020.00.000	Ruolo professionale - T.DETERMINATO - Personale comparto - Straordinario	€.	0	0	*0*			
4.20.25.20.112.030.00.000	Ruolo professionale - T.DETERMINATO - Personale comparto - Indennità varie	€.	0	0	*0*			
4.20.25.20.112.035.00.000	Ruolo professionale - T.DETERMINATO - Personale comparto - Incentivazione alla produttività collettiva	€.	0	0	*0*			
4.20.25.20.112.040.00.000	Ruolo professionale - T.DETERMINATO - Personale comparto - Competenze Ruolo professionale - Personale comandato	€.	0	0	*0*			
4.20.25.20.112.050.00.000	Ruolo professionale - T.DETERMINATO - Personale comparto - Risorse aggiuntive regionali	€.	0	0	*0*			
4.20.25.20.112.110.00.000	Ruolo professionale - T.DETERMINATO - Personale comparto - Oneri sociali*	€.	0	0	*0*			
4.20.25.20.112.210.00.000	Ruolo professionale - T.DETERMINATO - Personale comparto - Accantonamento a TFR	€.	0	0	*0*			
4.20.25.20.112.800.00.000	Ruolo professionale - T.DETERMINATO - Personale comparto - Altri costi del personale	€.	0	0	*0*			
4.20.25.20.114.010.00.000	Ruolo professionale - T.ALTRO - Personale comparto - Competenze fisse	€.	0	0	*0*			
4.20.25.20.114.020.00.000	Ruolo professionale - T.ALTRO - Personale comparto - Straordinario	€.	0	0	*0*			
4.20.25.20.114.030.00.000	Ruolo professionale - T.ALTRO - Personale comparto - Indennità varie	€.	0	0	*0*			
4.20.25.20.114.035.00.000	Ruolo professionale - T.ALTRO - Personale comparto - Incentivazione alla produttività collettiva	€.	0	0	*0*			
4.20.25.20.114.040.00.000	Ruolo professionale - T.ALTRO - Personale comparto - Competenze Ruolo professionale - Personale comandato	€.	0	0	*0*			
4.20.25.20.114.050.00.000	Ruolo professionale - T.ALTRO - Personale comparto - Risorse aggiuntive regionali	€.	0	0	*0*			
4.20.25.20.114.110.00.000	Ruolo professionale - T.ALTRO - Personale comparto - Oneri sociali*	€.	0	0	*0*			
4.20.25.20.114.210.00.000	Ruolo professionale - T.ALTRO - Personale comparto - Accantonamento a TFR	€.	0	0	*0*			
4.20.25.20.114.800.00.000	Ruolo professionale - T.ALTRO - Personale comparto - Altri costi del personale	€.	0	0	*0*			

* Esclusa IRAP e comprensivo di INAIL.

4.20.25.30.000.000.00.000	**B.7 Personale del ruolo tecnico - Totale**	€.	**18.238**	**17.479**	***(759)***	**-**	**226**	**234**
COD_COGE_NI	*Descrizione*		*Consuntivo al 31/12/2013*	*Consuntivo al 31/12/2014*	*Variazione*	Costi da utilizzo contributi Consuntivo 2014	Costi da contributi Consuntivo 2014	Costi AREU Consuntivo 2014
4.20.25.30.020.010.00.000	Ruolo tecnico - T.INDETERMINATO - - Personale dirigente - Competenze fisse	€.	44	0	*(44)*			
4.20.25.30.020.020.00.000	Ruolo tecnico - T.INDETERMINATO - - Personale dirigente - Straordinario	€.	0	0	*0*			
4.20.25.30.020.025.00.000	Ruolo tecnico - T.INDETERMINATO - - Personale dirigente - Retr. Posizione	€.	34	0	*(34)*			
4.20.25.30.020.030.00.000	Ruolo tecnico - T.INDETERMINATO - - Personale dirigente - Indennità varie	€.	0	0	*0*			
4.20.25.30.020.040.00.000	Ruolo tecnico - T.INDETERMINATO - - Personale dirigente - Competenze Ruolo tecnico - Personale comandato	€.	0	0	*0*			
4.20.25.30.020.050.00.000	Ruolo tecnico - T.INDETERMINATO - - Personale dirigente - Incentivazione (retribuzione di risultato)	€.	15	0	*(15)*			
4.20.25.30.020.060.00.000	Ruolo tecnico - T.INDETERMINATO - - Personale dirigente - Risorse aggiuntive regionali	€.	2	0	*(2)*			
4.20.25.30.020.110.00.000	Ruolo tecnico - T.INDETERMINATO - - Personale dirigente - Oneri sociali*	€.	27	0	*(27)*			
4.20.25.30.020.210.00.000	Ruolo tecnico - T.INDETERMINATO - - Personale dirigente - Accantonamento a TFR	€.	0	0	*0*			
4.20.25.30.020.800.00.000	Ruolo tecnico - T.INDETERMINATO - - Personale dirigente - Altri costi del Ruolo tecnico	€.	0	0	*0*			
4.20.25.30.022.010.00.000	Ruolo tecnico - T.DETERMINATO - - Personale dirigente - Competenze fisse	€.	0	58	*58*			
4.20.25.30.022.020.00.000	Ruolo tecnico - T.DETERMINATO - - Personale dirigente - Straordinario	€.	0	0	*0*			
4.20.25.30.022.025.00.000	Ruolo tecnico - T.DETERMINATO - - Personale dirigente - Retr. Posizione	€.	0	36	*36*			
4.20.25.30.022.030.00.000	Ruolo tecnico - T.DETERMINATO - - Personale dirigente - Indennità varie	€.	0	0	*0*			
4.20.25.30.022.040.00.000	Ruolo tecnico - T.DETERMINATO - - Personale dirigente - Competenze Ruolo tecnico - Personale comandato	€.	0	0	*0*			
4.20.25.30.022.050.00.000	Ruolo tecnico - T.DETERMINATO - - Personale dirigente - Incentivazione (retribuzione di risultato)	€.	0	15	*15*			
4.20.25.30.022.060.00.000	Ruolo tecnico - T.DETERMINATO - - Personale dirigente - Risorse aggiuntive regionali	€.	0	2	*2*			
4.20.25.30.022.110.00.000	Ruolo tecnico - T.DETERMINATO - - Personale dirigente - Oneri sociali*	€.	0	31	*31*			
4.20.25.30.022.210.00.000	Ruolo tecnico - T.DETERMINATO - - Personale dirigente - Accantonamento a TFR	€.	0	0	*0*			
4.20.25.30.022.800.00.000	Ruolo tecnico - T.DETERMINATO - - Personale dirigente - Altri costi del Ruolo tecnico	€.	0	0	*0*			
4.20.25.30.024.010.00.000	Ruolo tecnico - ALTRO - - Personale dirigente - Competenze fisse	€.	0	0	*0*			
4.20.25.30.024.020.00.000	Ruolo tecnico - ALTRO - - Personale dirigente - Straordinario	€.	0	0	*0*			
4.20.25.30.024.025.00.000	Ruolo tecnico - ALTRO - - Personale dirigente - Retr. Posizione	€.	0	0	*0*			
4.20.25.30.024.030.00.000	Ruolo tecnico - ALTRO - - Personale dirigente - Indennità varie	€.	0	0	*0*			
4.20.25.30.024.040.00.000	Ruolo tecnico - ALTRO - - Personale dirigente - Competenze Ruolo tecnico - Personale comandato	€.	0	0	*0*			
4.20.25.30.024.050.00.000	Ruolo tecnico - ALTRO - - Personale dirigente - Incentivazione (retribuzione di risultato)	€.	0	0	*0*			
4.20.25.30.024.060.00.000	Ruolo tecnico - ALTRO - - Personale dirigente - Risorse aggiuntive regionali	€.	0	0	*0*			
4.20.25.30.024.110.00.000	Ruolo tecnico - ALTRO - - Personale dirigente - Oneri sociali*	€.	0	0	*0*			
4.20.25.30.024.210.00.000	Ruolo tecnico - ALTRO - - Personale dirigente - Accantonamento a TFR	€.	0	0	*0*			
4.20.25.30.024.800.00.000	Ruolo tecnico - ALTRO - - Personale dirigente - Altri costi del Ruolo tecnico	€.	0	0	*0*			
4.20.25.30.110.010.00.000	Ruolo tecnico - T.INDETERMINATO - - Personale comparto - Competenze fisse	€.	12.029	11.531	*(498)*			149
4.20.25.30.110.020.00.000	Ruolo tecnico - T.INDETERMINATO - - Personale comparto - Straordinario	€.	192	174	*(18)*			3
4.20.25.30.110.030.00.000	Ruolo tecnico - T.INDETERMINATO - - Personale comparto - Indennità varie	€.	702	636	*(66)*		1	7
4.20.25.30.110.035.00.000	Ruolo tecnico - T.INDETERMINATO - - Personale comparto - Incentivazione alla produttività collettiva	€.	700	662	*(38)*			10
4.20.25.30.110.040.00.000	Ruolo tecnico - T.INDETERMINATO - - Personale comparto - Competenze Ruolo tecnico - Personale comandato	€.	0	0	*0*			
4.20.25.30.110.050.00.000	Ruolo tecnico - T.INDETERMINATO - - Personale comparto - Risorse aggiuntive regionali	€.	424	352	*(72)*		220	5
4.20.25.30.110.110.00.000	Ruolo tecnico - T.INDETERMINATO - - Personale comparto - Oneri sociali*	€.	3.943	3.748	*(195)*			53
4.20.25.30.110.210.00.000	Ruolo tecnico - T.INDETERMINATO - - Personale comparto - Accantonamento a TFR	€.	0	0	*0*			
4.20.25.30.110.800.00.000	Ruolo tecnico - T.INDETERMINATO - - Personale comparto - Altri costi del personale	€.	37	147	*110*		4	7
4.20.25.30.112.010.00.000	Ruolo tecnico - T.DETERMINATO - - Personale comparto - Competenze fisse	€.	62	60	*(2)*			
4.20.25.30.112.020.00.000	Ruolo tecnico - T.DETERMINATO - - Personale comparto - Straordinario	€.	0	2	*2*			
4.20.25.30.112.030.00.000	Ruolo tecnico - T.DETERMINATO - - Personale comparto - Indennità varie	€.	0	0	*0*			
4.20.25.30.112.035.00.000	Ruolo tecnico - T.DETERMINATO - - Personale comparto - Incentivazione alla produttività collettiva	€.	6	4	*(2)*			
4.20.25.30.112.040.00.000	Ruolo tecnico - T.DETERMINATO - - Personale comparto - Competenze Ruolo tecnico - Personale comandato	€.	0	0	*0*			
4.20.25.30.112.050.00.000	Ruolo tecnico - T.DETERMINATO - - Personale comparto - Risorse aggiuntive regionali	€.	2	2	*0*		1	
4.20.25.30.112.110.00.000	Ruolo tecnico - T.DETERMINATO - - Personale comparto - Oneri sociali*	€.	19	19	*0*			
4.20.25.30.112.210.00.000	Ruolo tecnico - T.DETERMINATO - - Personale comparto - Accantonamento a TFR	€.	0	0	*0*			
4.20.25.30.112.800.00.000	Ruolo tecnico - T.DETERMINATO - - Personale comparto - Altri costi del personale	€.	0	0	*0*			
4.20.25.30.114.010.00.000	Ruolo tecnico - ALTRO - - Personale comparto - Competenze fisse	€.	0	0	*0*			
4.20.25.30.114.020.00.000	Ruolo tecnico - ALTRO - - Personale comparto - Straordinario	€.	0	0	*0*			
4.20.25.30.114.030.00.000	Ruolo tecnico - ALTRO - - Personale comparto - Indennità varie	€.	0	0	*0*			
4.20.25.30.114.035.00.000	Ruolo tecnico - ALTRO - - Personale comparto - Incentivazione alla produttività collettiva	€.	0	0	*0*			
4.20.25.30.114.040.00.000	Ruolo tecnico - ALTRO - - Personale comparto - Competenze Ruolo tecnico - Personale comandato	€.	0	0	*0*			
4.20.25.30.114.050.00.000	Ruolo tecnico - ALTRO - - Personale comparto - Risorse aggiuntive regionali	€.	0	0	*0*			
4.20.25.30.114.110.00.000	Ruolo tecnico - ALTRO - - Personale comparto - Oneri sociali*	€.	0	0	*0*			
4.20.25.30.114.210.00.000	Ruolo tecnico - ALTRO - - Personale comparto - Accantonamento a TFR	€.	0	0	*0*			
4.20.25.30.114.800.00.000	Ruolo tecnico - ALTRO - - Personale comparto - Altri costi del personale	€.	0	0	*0*			

* Esclusa IRAP e comprensivo di INAIL.

RLS.C.R.I.B.A.

4.20.25.40.000.000.00.000	**B.8 Personale del ruolo amministrativo - Totale**	€.	**10.123**	**10.054**	*(69)*	**-**	**117**	**39**

COD_COGE_NI	*Descrizione*		*Consuntivo al 31/12/2013*	*Consuntivo al 31/12/2014*	*Variazione*	Costi da utilizzo contributi Consuntivo 2014	Costi da contributi Consuntivo 2014	Costi AREU Consuntivo 2014
4.20.25.40.020.010.00.000	Ruolo amministrativo - T.INDETERMINATO - Personale dirigente - Competenze fisse	€.	567	536	*(31)*			
4.20.25.40.020.020.00.000	Ruolo amministrativo - T.INDETERMINATO - Personale dirigente - Straordinario	€.	0	0	*0*			
4.20.25.40.020.025.00.000	Ruolo amministrativo - T.INDETERMINATO - Personale dirigente - Retr. Posizione	€.	248	205	*(43)*			
4.20.25.40.020.030.00.000	Ruolo amministrativo - T.INDETERMINATO - Personale dirigente - Indennità varie	€.	0	0	*0*			
4.20.25.40.020.040.00.000	Ruolo amministrativo - T.INDETERMINATO - Personale dirigente - Competenze Ruolo amministrativo - T.INDETERMINATO - Personale comandato	€.	0	0	*0*			
4.20.25.40.020.050.00.000	Ruolo amministrativo - T.INDETERMINATO - Personale dirigente - Incentivazione (retribuzione di risultato)	€.	61	44	*(17)*			
4.20.25.40.020.060.00.000	Ruolo amministrativo - T.INDETERMINATO - Personale dirigente - Risorse aggiuntive regionali	€.	23	14	*(9)*		9	
4.20.25.40.020.110.00.000	Ruolo amministrativo - T.INDETERMINATO - Personale dirigente - Oneri sociali*	€.	252	240	*(12)*			
4.20.25.40.020.210.00.000	Ruolo amministrativo - T.INDETERMINATO - Personale dirigente - Accantonamento a TFR	€.	0	0	*0*			
4.20.25.40.020.800.00.000	Ruolo amministrativo - T.INDETERMINATO - Personale dirigente - Altri costi del Ruolo amministrativo	€.	2	1	*(1)*			
4.20.25.40.022.010.00.000	Ruolo amministrativo - T.DETERMINATO - Personale dirigente - Competenze fisse	€.	0	47	*47*			
4.20.25.40.022.020.00.000	Ruolo amministrativo - T.DETERMINATO - Personale dirigente - Straordinario	€.	0	0	*0*			
4.20.25.40.022.025.00.000	Ruolo amministrativo - T.DETERMINATO - Personale dirigente - Retr. Posizione	€.	0	34	*34*			
4.20.25.40.022.030.00.000	Ruolo amministrativo - T.DETERMINATO - Personale dirigente - Indennità varie	€.	0	0	*0*			
4.20.25.40.022.040.00.000	Ruolo amministrativo - T.DETERMINATO - Personale dirigente - Competenze Ruolo amministrativo - T.DETERMINATO - Personale comandato	€.	0	0	*0*			
4.20.25.40.022.050.00.000	Ruolo amministrativo - T.DETERMINATO - Personale dirigente - Incentivazione (retribuzione di risultato)	€.	0	5	*5*			
4.20.25.40.022.060.00.000	Ruolo amministrativo - T.DETERMINATO - Personale dirigente - Risorse aggiuntive regionali	€.	0	1	*1*		1	
4.20.25.40.022.110.00.000	Ruolo amministrativo - T.DETERMINATO - Personale dirigente - Oneri sociali*	€.	0	25	*25*			
4.20.25.40.022.210.00.000	Ruolo amministrativo - T.DETERMINATO - Personale dirigente - Accantonamento a TFR	€.	0	0	*0*			
4.20.25.40.022.800.00.000	Ruolo amministrativo - T.DETERMINATO - Personale dirigente - Altri costi del Ruolo amministrativo	€.	0	0	*0*			
4.20.25.40.024.010.00.000	Ruolo amministrativo - ALTRO - Personale dirigente - Competenze fisse	€.	0	0	*0*			
4.20.25.40.024.020.00.000	Ruolo amministrativo - ALTRO - Personale dirigente - Straordinario	€.	0	0	*0*			
4.20.25.40.024.025.00.000	Ruolo amministrativo - ALTRO - Personale dirigente - Retr. Posizione	€.	0	0	*0*			
4.20.25.40.024.030.00.000	Ruolo amministrativo - ALTRO - Personale dirigente - Indennità varie	€.	0	0	*0*			
4.20.25.40.024.040.00.000	Ruolo amministrativo - ALTRO - Personale dirigente - Competenze Ruolo amministrativo - ALTRO - Personale comandato	€.	0	0	*0*			
4.20.25.40.024.050.00.000	Ruolo amministrativo - ALTRO - Personale dirigente - Incentivazione (retribuzione di risultato)	€.	0	0	*0*			
4.20.25.40.024.060.00.000	Ruolo amministrativo - ALTRO - Personale dirigente - Risorse aggiuntive regionali	€.	0	0	*0*			
4.20.25.40.024.110.00.000	Ruolo amministrativo - ALTRO - Personale dirigente - Oneri sociali*	€.	0	0	*0*			
4.20.25.40.024.210.00.000	Ruolo amministrativo - ALTRO - Personale dirigente - Accantonamento a TFR	€.	0	0	*0*			
4.20.25.40.024.800.00.000	Ruolo amministrativo - ALTRO - Personale dirigente - Altri costi del Ruolo amministrativo	€.	0	0	*0*			
4.20.25.40.110.010.00.000	Ruolo amministrativo - T.INDETERMINATO - Personale comparto - Competenze fisse	€.	6.297	6.249	*(48)*			29
4.20.25.40.110.020.00.000	Ruolo amministrativo - T.INDETERMINATO - Personale comparto - Straordinario	€.	50	54	*4*			
4.20.25.40.110.030.00.000	Ruolo amministrativo - T.INDETERMINATO - Personale comparto - Indennità varie	€.	0	0	*0*			
4.20.25.40.110.035.00.000	Ruolo amministrativo - T.INDETERMINATO - Personale comparto - Incentivazione alla produttività collettiva	€.	395	384	*(11)*			2
4.20.25.40.110.040.00.000	Ruolo amministrativo - T.INDETERMINATO - Personale comparto - Competenze Ruolo amministrativo - Personale comandato	€.	0	0	*0*			
4.20.25.40.110.050.00.000	Ruolo amministrativo - T.INDETERMINATO - Personale comparto - Risorse aggiuntive regionali	€.	199	168	*(31)*		105	1
4.20.25.40.110.110.00.000	Ruolo amministrativo - T.INDETERMINATO - Personale comparto - Oneri sociali*	€.	1.947	1.923	*(24)*			
4.20.25.40.110.210.00.000	Ruolo amministrativo - T.INDETERMINATO - Personale comparto - Accantonamento a TFR	€.	0	0	*0*			7
4.20.25.40.110.800.00.000	Ruolo amministrativo - T.INDETERMINATO - Personale comparto - Altri costi del personale	€.	13	35	*22*			
4.20.25.40.112.010.00.000	Ruolo amministrativo - T.DETERMINATO - Personale comparto - Competenze fisse	€.	49	63	*14*			
4.20.25.40.112.020.00.000	Ruolo amministrativo - T.DETERMINATO - Personale comparto - Straordinario	€.	0	0	*0*			
4.20.25.40.112.030.00.000	Ruolo amministrativo - T.DETERMINATO - Personale comparto - Indennità varie	€.	0	0	*0*			
4.20.25.40.112.035.00.000	Ruolo amministrativo - T.DETERMINATO - Personale comparto - Incentivazione alla produttività collettiva	€.	2	4	*2*			
4.20.25.40.112.040.00.000	Ruolo amministrativo - T.DETERMINATO - Personale comparto - Competenze Ruolo amministrativo - Personale comandato	€.	0	0	*0*			
4.20.25.40.112.050.00.000	Ruolo amministrativo - T.DETERMINATO - Personale comparto - Risorse aggiuntive regionali	€.	3	2	*(1)*		2	
4.20.25.40.112.110.00.000	Ruolo amministrativo - T.DETERMINATO - Personale comparto - Oneri sociali*	€.	15	20	*5*			
4.20.25.40.112.210.00.000	Ruolo amministrativo - T.DETERMINATO - Personale comparto - Accantonamento a TFR	€.	0	0	*0*			
4.20.25.40.112.800.00.000	Ruolo amministrativo - T.DETERMINATO - Personale comparto - Altri costi del personale	€.	0	0	*0*			
4.20.25.40.114.010.00.000	Ruolo amministrativo - ALTRO - Personale comparto - Competenze fisse	€.	0	0	*0*			
4.20.25.40.114.020.00.000	Ruolo amministrativo - ALTRO - Personale comparto - Straordinario	€.	0	0	*0*			
4.20.25.40.114.030.00.000	Ruolo amministrativo - ALTRO - Personale comparto - Indennità varie	€.	0	0	*0*			
4.20.25.40.114.035.00.000	Ruolo amministrativo - ALTRO - Personale comparto - Incentivazione alla produttività collettiva	€.	0	0	*0*			
4.20.25.40.114.040.00.000	Ruolo amministrativo - ALTRO - Personale comparto - Competenze Ruolo amministrativo - Personale comandato	€.	0	0	*0*			
4.20.25.40.114.050.00.000	Ruolo amministrativo - ALTRO - Personale comparto - Risorse aggiuntive regionali	€.	0	0	*0*			
4.20.25.40.114.110.00.000	Ruolo amministrativo - ALTRO - Personale comparto - Oneri sociali*	€.	0	0	*0*			
4.20.25.40.114.210.00.000	Ruolo amministrativo - ALTRO - Personale comparto - Accantonamento a TFR	€.	0	0	*0*			
4.20.25.40.114.800.00.000	Ruolo amministrativo - ALTRO - Personale comparto - Altri costi del personale	€.	0	0	*0*			

* Esclusa IRAP e comprensivo di INAIL.

RL S.r.l. B.A.

4.20.30.00.000.000.00.000	**B.9 Oneri diversi di gestione - Totale**	€.	2.255	2.224	(31)	239	284	1

COD_COGE_NI	Descrizione		Consuntivo al 31/12/2013	Consuntivo al 31/12/2014	Variazione	Costi da utilizzo contributi Consuntivo 2014	Costi da contributi Consuntivo 2014	Costi AREU Consuntivo 2014
4.20.30.10.010.000.00.000	Imposte e tasse (escluse Irap e Ires)	€.	817	714	(103)			
4.20.30.20.010.000.00.000	Perdite su crediti	€.	0	0	0			
4.20.30.30.010.000.00.000	Rimborso spese organi societari	€.	0	0	0			
4.20.30.40.010.000.00.000	Indennità, rimborso spese e oneri sociali per il direttore generale, direttore sanitario, direttore amministrativo e componenti del collegio sindacale	€.	694	629	(65)			
4.20.30.40.012.000.00.000	Indennità, rimborso spese e oneri sociali per il direttore generale, direttore sanitario, direttore amministrativo e componenti del collegio sindacale v/Asl. AO, Fondazioni d/Regione	€.	33	49	16			
4.20.30.50.010.000.00.000	Multe, ammende, penalità, arbitraggi, risarcimenti	€.	12	13	1			
4.20.30.50.020.000.00.000	Sanzioni verso ASL della Regione	€.	0	0	0			
4.20.30.50.030.000.00.000	Commissioni e spese bancarie	€.	76	80	4			
4.20.30.50.040.000.00.000	Abbonamenti, acquisti di libri, riviste e giornali	€.	66	73	7		5	
4.20.30.50.050.000.00.000	Oneri per sperimentazioni gestionali (art. 9-bis, D.Lgs. 502/92)	€.	0	0	0			
4.20.30.50.080.000.00.000	Altri Oneri diversi di gestione	€.	557	666	109	239	279	1

			Consuntivo al 31/12/2013	Consuntivo al 31/12/2014	Variazione	Costi da utilizzo contributi Consuntivo 2014	Costi da contributi Consuntivo 2014	Costi AREU Consuntivo 2014
4.20.40.00.000.000.00.000	**B.10-13) Totale Ammortamenti e svalutazioni**	€.	15.004	13.767	(1.237)	0	0	32

			Consuntivo al 31/12/2013	Consuntivo al 31/12/2014	Variazione	Costi da utilizzo contributi Consuntivo 2014	Costi da contributi Consuntivo 2014	Costi AREU Consuntivo 2014
4.20.40.10.000.000.00.000	**B.10) Ammortamenti delle immobilizzazioni immateriali - Totale**	€.	356	229	(127)	0	0	0
4.20.40.10.010.000.00.000	**B.10 (1) Ammortamenti immobilizzazioni immateriali - Totale**	€.	356	229	(127)	-	-	-

COD_COGE_NI	Descrizione		Consuntivo al 31/12/2013	Consuntivo al 31/12/2014	Variazione	Costi da utilizzo contributi Consuntivo 2014	Costi da contributi Consuntivo 2014	Costi AREU Consuntivo 2014
4.20.40.10.010.010.00.000	Ammortamenti immobilizzazioni immateriali	€.	356	229	(127)			

4.20.40.10.020.000.00.000	**B.10 (2) Svalutazione immobilizzazioni immateriali - Totale**	€.	-	-	0	-	-	-

COD_COGE_NI	Descrizione		Consuntivo al 31/12/2013	Consuntivo al 31/12/2014	Variazione	Costi da utilizzo contributi Consuntivo 2014	Costi da contributi Consuntivo 2014	Costi AREU Consuntivo 2014
4.20.40.10.020.010.00.000	Svalutazione immobilizzazioni immateriali	€.	0	0	0			

			Consuntivo al 31/12/2013	Consuntivo al 31/12/2014	Variazione	Costi da utilizzo contributi Consuntivo 2014	Costi da contributi Consuntivo 2014	Costi AREU Consuntivo 2014
4.20.40.20.000.000.00.000	**B.11) Ammortamento dei fabbricati - Totale**	€.	5.855	5.996	141	0	0	0
4.20.40.20.010.000.00.000	**B.11 (1) Ammortamenti dei fabbricati - Totale**	€.	5.855	5.996	141	-	-	-

COD_COGE_NI	Descrizione		Consuntivo al 31/12/2013	Consuntivo al 31/12/2014	Variazione	Costi da utilizzo contributi Consuntivo 2014	Costi da contributi Consuntivo 2014	Costi AREU Consuntivo 2014
4.20.40.20.010.010.00.000	Ammortamento dei Fabbricati disponibili	€.	6	7	1			
4.20.40.20.010.020.00.000	Ammortamento dei Fabbricati indisponibili	€.	5.849	5.989	140			

4.20.40.20.020.000.00.000	**B.11 (2) Svalutazione dei fabbricati - Totale**	€.	-	-	0	-	-	-

COD_COGE_NI	Descrizione		Consuntivo al 31/12/2013	Consuntivo al 31/12/2014	Variazione	Costi da utilizzo contributi Consuntivo 2014	Costi da contributi Consuntivo 2014	Costi AREU Consuntivo 2014
4.20.40.20.020.010.00.000	Svalutazione dei Terreni e Fabbricati disponibili	€.	0	0	0			
4.20.40.20.020.020.00.000	Svalutazione dei Terreni e Fabbricati indisponibili	€.	0	0	0			

			Consuntivo al 31/12/2013	Consuntivo al 31/12/2014	Variazione	Costi da utilizzo contributi Consuntivo 2014	Costi da contributi Consuntivo 2014	Costi AREU Consuntivo 2014
4.20.40.30.000.000.00.000	**B.12) Ammortamenti delle altre immobilizzazioni materiali - Totale**	€.	8.793	7.542	(1.251)	0	0	32
4.20.40.30.010.000.00.000	**B.12) (1) Ammortamenti delle altre immobilizzazioni materiali - Totale**	€.	8.793	7.542	- 1.251	-	-	32

COD_COGE_NI	Descrizione		Consuntivo al 31/12/2013	Consuntivo al 31/12/2014	Variazione	Costi da utilizzo contributi Consuntivo 2014	Costi da contributi Consuntivo 2014	Costi AREU Consuntivo 2014
4.20.40.30.010.010.00.000	Ammortamenti delle altre immobilizzazioni materiali	€.	8.793	7.542	(1.251)			32
4.20.40.30.010.015.00.000	Ammortamenti delle immobilizzazioni materiali - attrezzature protesica	€.	0	0	0			

4.20.40.30.020.000.00.000	**B.12) (2) Svalutazione delle altre immobilizzazioni materiali - Totale**	€.	-	-	-	-	-	-

COD_COGE_NI	Descrizione		Consuntivo al 31/12/2013	Consuntivo al 31/12/2014	Variazione	Costi da utilizzo contributi Consuntivo 2014	Costi da contributi Consuntivo 2014	Costi AREU Consuntivo 2014
4.20.40.30.020.010.00.000	Svalutazioni delle altre immobilizzazioni materiali	€.	0	0	0			
4.20.40.30.020.015.00.000	Svalutazioni delle immobilizzazioni materiali - attrezzature protesica	€.	0	0	0			

4.20.40.40.000.000.00.000	**B.13 Svalutazione dei crediti - Totale**	€.	-	-	0	-	-	-

COD_COGE	Descrizione		Consuntivo al 31/12/2013	Consuntivo al 31/12/2014	Variazione	Costi da utilizzo contributi Consuntivo 2014	Costi da contributi Consuntivo 2014	Costi AREU Consuntivo 2014
4.20.40.40.010.000.00.000	Svalutazione dei crediti	€.	0	0	0			

RLS S.r.l. B.A.

			Consuntivo al 31/12/2013	Consuntivo al 31/12/2014	Variazione	Costi da utilizzo contributi Consuntivo 2014	Costi da contributi Consuntivo 2014	Costi AREU Consuntivo 2014
4.20.50.00.000.000.00.000	**B. 14 Variazione delle rimanenze - Totale**	€.	(103)	353	456	0	0	0

4.20.50.10.000.000.00.000	**B.14.A Variazione rimanenze sanitarie - Totale**	€.	- 35	232	267	-	-	-

COD_COGE_NI	Descrizione		Consuntivo al 31/12/2013	Consuntivo al 31/12/2014	Variazione	Costi da utilizzo contributi Consuntivo 2014	Costi da contributi Consuntivo 2014	Costi AREU Consuntivo 2014
4.20.50.10.005.010.00.000	Farmaceutici: Specialità Medicinali	€.	622	952	330			
4.20.50.10.005.020.00.000	Farmaceutici: Specialità Medicinali (Doppio Canale ex Nota CUF 37)	€.	0	(475)	(475)			
4.20.50.10.005.030.00.000	Farmaceutici: Specialità Medicinali (Primo Ciclo terapeutico D.G.R. 10246/02)	€.	0	0	0			
4.20.50.10.010.010.00.000	Farmaceutici: Ossigeno	€.	0	0	0			
4.20.50.10.010.020.00.000	Farmaceutici: Ossigeno (Doppio Canale)	€.	0	0	0			
4.20.50.10.012.010.00.000	Farmaceutici: Specialità Medicinali SENZA AIC	€.	0	(87)	(87)			
4.20.50.10.012.020.00.000	Farmaceutici: Galenici e altri medicinali SENZA AIC	€.	0	(19)	(19)			
4.20.50.10.012.030.00.000	Farmaceutici: Ossigeno e gas medicali SENZA AIC	€.	0	0	0			
4.20.50.10.015.010.00.000	Emoderivati ESCLUSI EMODERIVATI GESTITI VIA CONSORZIO INTERREGIONALE]	€.	(25)	145	170			
4.20.50.10.015.012.00.000	Emoderivati SOLAMENTE OVE GESTITI NELL'AMBITO DEL CONSORZIO INTERREGIONALE]	€.	0	0	0			
4.20.50.10.015.020.00.000	Emoderivati (Doppio Canale ex Nota CUF 37)	€.	0	0	0			
4.20.50.10.015.030.00.000	Emoderivati di produzione regionale	€.	0		0			
4.20.50.10.020.010.00.000	Prodotti dietetici	€.	0	0	0			
4.20.50.10.025.010.00.000	Dispositivi medico diagnostici in vitro: Materiali diagnostici - Cnd: W	€.	212	(117)	(329)			
4.20.50.10.030.010.00.000	Dispositivi medici: Materiali diagnostici (materiale per apparecchiature sanitare e relativi componenti.) Cnd: Z	€.	(72)	1.510	1.582			
4.20.50.10.030.020.00.000	Prodotti chimici: Materiali diagnostici (senza Cnd)	€.	0	(93)	(93)			
4.20.50.10.035.010.00.000	Dispositivi medici: Presidi chirurgici e materiali sanitari - Cnd: A; B; D; G; H; K; L; M; N; Q; R; S; TAo-Irccs tutto; Asl escluso T04]; U; V; Ysolo Ao-Irccs]	€.	(931)	(1.965)	(1.034)			
4.20.50.10.035.020.00.000	Dispositivi per appar. Cardiocircolatorio Cnd: C	€.	0	235	235			
4.20.50.10.035.030.00.000	Dispositivi medici con repertorio e senza CND (tipo 2, kit)	€.	0	0	0			
4.20.50.10.035.040.00.000	Dispositivi medici non registrati in Italia (senza repertorio e con CND assimilabile)	€.	0	0	0			
4.20.50.10.040.010.00.000	Materiale chirurgico per uso veterinario	€.	0	0	0			
4.20.50.10.045.010.00.000	Materiali protesici (c.d. protesica "Maggiore") compilazione ASL] - Cnd: Y	€.	0	0	0			
4.20.50.10.045.020.00.000	Materiali protesici (c.d. protesica "Minore") compilazione ASL] - Cnd: T04	€.	0	0	0			
4.20.50.10.045.030.00.000	Dispositivi medici impiantabili attivi: Materiali protesici (endoprotesi) compilazione AO-Irccs] - Cnd: J	€.	(140)	121	261			
4.20.50.10.045.035.00.000	Dispositivi medici: Materiali protesici (endoprotesi non attive) compilazione AO-Irccs] - Cnd: P	€.	43	(127)	(170)			
4.20.50.10.050.010.00.000	Dispositivi medici: Materiali per emodialisi - Cnd: F	€.	167	31	(136)			
4.20.50.10.055.010.00.000	Materiali per la profilassi igienico-sanitari: sieri	€.	1	0	(1)			
4.20.50.10.055.020.00.000	Materiali per la profilassi igienico-sanitari: vaccini	€.	56	(1)	(57)			
4.20.50.10.060.010.00.000	Prodotti farmaceutici per uso veterinario	€.	0	0	0			
4.20.50.10.065.010.00.000	Sangue ed emocomponenti	€.	0	(55)	(55)			
4.20.50.10.065.020.00.000	Sangue ed emocomponenti acquistati Extraregione	€.	0	0	0			
4.20.50.10.080.010.00.000	Altri beni e prodotti sanitari (PRODOTTI SENZA REPERTORIO E/O CND)	€.	32	177	145			

4.20.50.20.000.000.00.000	**B.14.B Variazione rimanenze non sanitarie - Totale**	€.	- 68	121	189	-	-	-

COD_COGE_NI	Descrizione		Consuntivo al 31/12/2013	Consuntivo al 31/12/2014	Variazione	Costi da utilizzo contributi Consuntivo 2014	Costi da contributi Consuntivo 2014	Costi AREU Consuntivo 2014
4.20.50.20.005.010.00.000	Prodotti alimentari	€.	0	0	0			
4.20.50.20.010.010.00.000	Materiale di guardaroba, di pulizia e di convivenza in genere	€.	117	(52)	(169)			
4.20.50.20.015.010.00.000	Carburante	€.	0	0	0			
4.20.50.20.015.020.00.000	Combustibili	€.	0	0	0			
4.20.50.20.020.010.00.000	Cancelleria e stampati	€.	(243)	207	450			
4.20.50.20.025.010.00.000	Materiale per EDP	€.	0	0	0			
4.20.50.20.030.010.00.000	Materiale per manutenzioni e riparazioni immobili	€.	0	0	0			
4.20.50.20.030.020.00.000	Materiale per manutenzioni e riparazioni mobili e macchine	€.	0	0	0			
4.20.50.20.030.030.00.000	Materiale per manutenzioni e riparazioni attrez. Tecnico economali	€.	0	0	0			
4.20.50.20.030.040.00.000	Materiale per manutenzioni e riparazioni automezzi (tutti)	€.	0	0	0			
4.20.50.20.030.080.00.000	Altro materiale per manutenzioni e riparazioni	€.	0	0	0			
4.20.50.20.080.010.00.000	Altri beni non sanitari	€.	58	(34)	(92)			

4.20.60.00.000.000.00.000	**B.15 Accantonamenti tipici dell'esercizio - Totale**	€.	8.318	3.344	(4.974)	-	-	-

COD_COGE_NI	Descrizione		Consuntivo al 31/12/2013	Consuntivo al 31/12/2014	Variazione	Costi da utilizzo contributi Consuntivo 2014	Costi da contributi Consuntivo 2014	Costi AREU Consuntivo 2014
4.20.60.10.010.000.00.000	Accantonamenti per cause civili ed oneri processuali	€.	1.076	0	(1.076)			
4.20.60.10.020.000.00.000	Accantonamenti per contenzioso personale dipendente	€.	0	0	0			
4.20.60.10.030.000.00.000	Accantonamenti per rischi connessi all'acquisto di prestazioni sanitarie da privato	€.	0	0	0			
4.20.60.10.040.000.00.000	Accantonamenti per copertura diretta dei rischi (autoassicurazione)	€.	1.660	0	(1.660)			
4.20.60.10.080.000.00.000	Altri accantonamenti per rischi	€.	0	0	0			
4.20.60.20.010.000.00.000	Accantonamento al fondo premio per operosità medici SUMAI	€.	115	115	0			
4.20.60.30.010.000.00.000	Accantonamenti per interessi di mora	€.	0	0	0			
4.20.60.40.010.000.00.000	Acc. Rinnovi convenzioni MMG/Pls/MCA ed altri	€.	0	0	0			
4.20.60.40.020.000.00.000	Acc. Rinnovi contratt. - dirigenza medica	€.	0	0	0			
4.20.60.40.030.000.00.000	Acc. Rinnovi contratt.- dirigenza non medica	€.	0	0	0			
4.20.60.40.040.000.00.000	Acc. Rinnovi contratt.: - comparto	€.	0	0	0			
4.20.60.40.050.000.00.000	Acc. Rinnovi contratt.: medici SUMAI	€.	0	0	0			
4.20.60.50.010.000.00.000	Accantonamenti per quote inutilizzate contributi vincolati dell'esercizio da Regione per quota FSR Vincolato	€.	573	88	(485)			
4.20.60.50.012.000.00.000	Accantonamenti per quote inutilizzate contributi dell'esercizio da Regione per quota FSR Indistinto	€.	3.500	2.461	(1.039)			
4.20.60.50.020.000.00.000	Accantonamenti per quote inutilizzate contributi vincolati dell'esercizio da Asl/Ao/Fondazioni per quota FSR Vincolato	€.	178	0	(178)			
4.20.60.50.022.000.00.000	Accantonamenti per quote inutilizzate contributi dell'esercizio da Asl/Ao/Fondazioni per quota FSR Indistinto	€.	0	0	0			
4.20.60.50.030.000.00.000	Accantonamenti per quote inutilizzate contributi vincolati dell'esercizio da soggetti pubblici (extra fondo) Vincolati	€.	98	178	80			
4.20.60.50.040.000.00.000	Accantonamenti per quote inutilizzate contributi vincolati dell'esercizio per ricerca da Ministero	€.	0	0	0			
4.20.60.50.050.000.00.000	Accantonamenti per quote inutilizzate contributi vincolati dell'esercizio per ricerca da Regione	€.	0	0	0			

RL S.r.l. B.A.

4.20.60.50.060.000.00.000	Accantonamenti per quote inutilizzate contributi vincolati dell'esercizio per ricerca da Asl/Ao/Fondazioni	€.	0	0	0			
4.20.60.50.070.000.00.000	Accantonamenti per quote inutilizzate contributi vincolati dell'esercizio per ricerca da altri Enti Pubblici	€.	0	0	0			
4.20.60.50.080.000.00.000	Accantonamenti per quote inutilizzate contributi vincolati dell'esercizio da privati (altro)	€.	257	462	205			
4.20.60.50.085.000.00.000	Accantonamenti per quote inutilizzate contributi vincolati dell'esercizio per ricerca da privati	€.	0	0	0			
4.20.60.80.010.000.00.000	Altri accantonamenti	€.	861	40	(821)			

Si ricorda che l'accantonamento al TFR va indicato nelle rispettive tabelle del personale;
che l'accantonamento al Fondo trattamento di fine mandato va indicato nella voce "costi per prestazioni di servizi"
accesa alle collaborazioni coordinate e continuative.

			Consuntivo al 31/12/2013	Consuntivo al 31/12/2014	Variazione
5.00.00.00.000.000.00.000	**C) PROVENTI ED ONERI FINANZIARI**	€.	(14)	(16)	(2)

			Consuntivo al 31/12/2013	Consuntivo al 31/12/2014	Variazione
5.10.00.00.000.000.00.000	**C) PROVENTI FINANZIARI (Parziale)**	€.	35	2	(33)

5.10.10.00.000.000.00.000	**C.1 Interessi attivi - Totale**	€.	35	2	(33)

COD_COGE_NI	Descrizione		Consuntivo al 31/12/2013	Consuntivo al 31/12/2014	Variazione
5.10.10.10.010.000.00.000	Interessi attivi su c/tesoreria	€.	1	0	(1)
5.10.10.20.010.000.00.000	Interessi attivi su c/c bancari	€.	2	2	0
5.10.10.20.020.000.00.000	Interessi attivi su c/c postali	€.	0	0	0
5.10.10.30.010.000.00.000	Interessi attivi su titoli	€.	0	0	0
5.10.10.30.020.000.00.000	Interessi attivi su crediti commerciali	€.	32	0	(32)
5.10.10.30.080.000.00.000	Altri interessi attivi	€.	0	0	0
5.10.10.30.090.000.00.000	Interessi attivi verso Asl-Ao-Fondazioni della Regione	€.	0	0	0

Gli interessi attivi sono indicati al netto di eventuali ritenute erariali se sono relativi a conti utilizzati nell'attività istituzionale.
Nel caso siano relativi a conti utilizzati nell'attività commerciale, gli interessi attivi sono stati rilevati al lordo della ritenuta d'acconto.

5.10.20.00.000.000.00.000	**C.2 Altri proventi finanziari - Totale**	€.	0	0	0

COD_COGE_NI	Descrizione		Consuntivo al 31/12/2013	Consuntivo al 31/12/2014	Variazione
5.10.20.10.000.000.00.000	Proventi da partecipazioni	€.	0	0	0
5.10.20.20.000.000.00.000	Proventi finanziari da crediti iscritti nelle immobilizzazioni	€.	0	0	0
5.10.20.30.000.000.00.000	Proventi finanziari da titoli iscritti nelle immobilizzazioni	€.	0	0	0
5.10.20.40.000.000.00.000	Altri proventi finanziari diversi dai precedenti	€.	0	0	0
5.10.20.50.000.000.00.000	Utili su cambi	€.	0	0	0

I dividendi sono stati indicati al netto della eventuale ritenuta d'acconto.

			Consuntivo al 31/12/2013	Consuntivo al 31/12/2014	Variazione	Costi da utilizzo contributi Consuntivo 2014	Costi da contributi Consuntivo 2014	Costi AREU Consuntivo 2014
5.20.00.00.000.000.00.000	**C) ONERI FINANZIARI (Parziale)**	€.	49	18	(31)	0	0	0

5.20.10.00.000.000.00.000	**C.3 Interessi passivi - Totale**	€.	49	18	(31)	0	0	0

COD_COGE_NI	Descrizione		Consuntivo al 31/12/2013	Consuntivo al 31/12/2014	Variazione	Costi da utilizzo contributi Consuntivo 2014	Costi da contributi Consuntivo 2014	Costi AREU Consuntivo 2014
5.20.10.10.010.000.00.000	Interessi passivi su c/c tesoreria	€.	41	6	(35)			
5.20.10.20.010.000.00.000	Interessi passivi su mutui	€.	0	0	0			
5.20.10.20.020.000.00.000	Commissioni su fidejussioni	€.	0	0	0			
5.20.10.30.010.000.00.000	Interessi passivi verso fornitori	€.	8	12	4			
5.20.10.30.020.000.00.000	Interessi passivi di mora	€.	0	0	0			
5.20.10.30.030.000.00.000	Interessi passivi canoni di leasing	€.	0	0	0			
5.20.10.30.070.000.00.000	Altri interessi passivi	€.	0	0	0			
5.20.10.30.080.000.00.000	Interessi passivi verso Asl-Ao-Fondazioni della Regione	€.	0	0	0			

5.20.20.00.000.000.00.000	**C.4 Altri oneri finanziari - Totale**	€.	0	0	0	0	0	0

COD_COGE_NI	Descrizione		Consuntivo al 31/12/2013	Consuntivo al 31/12/2014	Variazione	Costi da utilizzo contributi Consuntivo 2014	Costi da contributi Consuntivo 2014	Costi AREU Consuntivo 2014
5.20.20.10.000.000.00.000	Altri oneri finanziari	€.	0	0	0			
5.20.20.20.000.000.00.000	Perdite su cambi	€.	0	0	0			

			Consuntivo al 31/12/2013	Consuntivo al 31/12/2014	Variazione
6.00.00.00.000.000.00.000	**D) RETTIFICHE DI VALORE DI ATTIVITA' FINANZIARIE**	€.	0	0	0

6.10.00.00.000.000.00.000	**D.1 Rivalutazioni - Totale**	€.	-	-	0

COD_COGE_NI	Descrizione		Consuntivo al 31/12/2013	Consuntivo al 31/12/2014	Variazione
6.10.10.00.000.000.00.000	Di partecipazioni	€.	0	0	0
6.10.20.00.000.000.00.000	Di immobilizzazioni finanziarie che non costituiscono immobilizzazioni	€.	0	0	0
6.10.80.00.000.000.00.000	Altro	€.	0	0	0

RLS.C.R.I.B.A.

6.20.00.00.000.000.00.000	**D.2 Svalutazioni - Totale**	€.	-	-	0	-	-	-

COD_COGE_NI	Descrizione		Consuntivo al 31/12/2013	Consuntivo al 31/12/2014	Variazione	Costi da utilizzo contributi Consuntivo 2014	Costi da contributi Consuntivo 2014	Costi AREU Consuntivo 2014
6.20.10.00.000.000.00.000	Di partecipazioni	€.	0	0	0			
6.20.20.00.000.000.00.000	Di immobilizzazioni finanziarie che non costituiscono immobilizzazioni	€.	0	0	0			
6.20.80.00.000.000.00.000	Altro	€.	0	0	0			

			Consuntivo al 31/12/2013	Consuntivo al 31/12/2014	Variazione
7.00.00.00.000.000.00.000	**E) PROVENTI E ONERI STRAORDINARI**	€.	**1.574**	**467**	**(1.107)**

7.10.00.00.000.000.00.000	**E.1) Proventi straordinari - Totale**	€.	**2.039**	**1.364**	**(675)**

COD_COGE_NI	Descrizione		Consuntivo al 31/12/2013	Consuntivo al 31/12/2014	Variazione
7.10.10.10.000.000.00.000	Plusvalenze da cessione di beni	€.	0	0	0
7.10.10.20.000.000.00.000	Plusvalenze da Asl-Ao-Fondazioni della Regione	€.	0	0	0
7.10.10.80.000.000.00.000	Altre plusvalenze	€.	0	0	0
7.10.20.10.000.000.00.000	Proventi da donazioni e liberalità diverse	€.	0	0	0
7.10.30.10.000.000.00.000	Sopravvenienze e insussistenze attive verso ASL/AO/Fondazioni della Regione	€.	469	22	(447)
7.10.30.20.000.000.00.000	Sopravvenienze e insussistenze attive v/terzi relative alla mobilità extraregionale	€.	0		0
7.10.30.30.000.000.00.000	Sopravvenienze e insussistenze attive v/terzi relative al personale	€.	0	0	0
7.10.30.40.000.000.00.000	Sopravvenienze e insussistenze attive v/terzi relative alle convenzioni con medici di base	€.	0	0	0
7.10.30.50.000.000.00.000	Sopravvenienze e insussistenze attive v/terzi relative alle convenzioni per la specialistica	€.	0	0	0
7.10.30.60.000.000.00.000	Sopravvenienze e insussistenze attive v/terzi relative all'acquisto prestaz. Sanitarie da operatori accreditati	€.	0	0	0
7.10.30.70.000.000.00.000	Sopravvenienze e insussistenze attive v/terzi relative all'acquisto di beni e servizi	€.	1.569	1.342	(227)
7.10.30.80.000.000.00.000	Altre sopravvenienze e insussistenze attive v/terzi	€.	0	0	0
7.10.50.10.000.000.00.000	Rivalutazioni economiche	€.	0	0	0
7.10.80.10.000.000.00.000	Altri proventi straordinari	€.	1	0	(1)

7.20.00.00.000.000.00.000	**E.2) Oneri straordinari - Totale**	€.	**465**	**897**	**432**	**25**	-	-

COD_COGE_NI	Descrizione		Consuntivo al 31/12/2013	Consuntivo al 31/12/2014	Variazione	Costi da utilizzo contributi Consuntivo 2014	Costi da contributi Consuntivo 2014	Costi AREU Consuntivo 2014
7.20.10.10.000.000.00.000	Minusvalenze	€.	24	9	(15)			
7.20.10.20.000.000.00.000	Minusvalenze da Asl-Ao-Fondazioni della Regione	€.	0	0	0			
7.20.20.10.000.000.00.000	Oneri tributari da esercizi precedenti	€.	0	0	0			
7.20.30.10.000.000.00.000	Oneri da cause civili	€.	0	0	0			
7.20.40.10.000.000.00.000	Sopravvenienze e insussistenze passive verso ASL/AO/Fondazioni della Regione relative alla mobilità intraregionale	€.	0	0	0			
7.20.40.15.000.000.00.000	Altre sopravvenienze e insussistenze passive verso ASL/AO/Fondazioni della Regione	€.	5	352	347			
7.20.40.20.000.000.00.000	Sopravvenienze e insussistenze passive v/terzi relative alla mobilità extraregionale	€.			0			
7.20.40.25.000.000.00.000	Sopravvenienze e insussistenze passive v/terzi relative al personale - dirigenza medica	€.	0	0	0			
7.20.40.30.000.000.00.000	Sopravvenienze e insussistenze passive v/terzi relative al personale - dirigenza non medica	€.	0	0	0			
7.20.40.35.000.000.00.000	Sopravvenienze e insussistenze passive v/terzi relative al personale - comparto	€.	0	0	0			
7.20.40.40.000.000.00.000	Sopravvenienze e insussistenze passive v/terzi relative alle convenzioni con medici di base	€.	0	0	0			
7.20.40.45.000.000.00.000	Sopravvenienze e insussistenze passive v/terzi relative alle convenzioni per la specialistica	€.	0	0	0			
7.20.40.50.000.000.00.000	Sopravvenienze e insussistenze passive v/terzi relative all'acquisto prestaz. sanitarie da operatori accreditati	€.	0	0	0			
7.20.40.60.000.000.00.000	Sopravvenienze e insussistenze passive v/terzi relative all'acquisto di beni e servizi	€.	58	492	434			
7.20.40.80.000.000.00.000	Altre sopravvenienze e insussistenze passive v/terzi	€.	378	44	(334)	25		
7.20.80.10.000.000.00.000	Altri oneri straordinari	€.	0	0	0			

			Consuntivo al 31/12/2013	Consuntivo al 31/12/2014	Variazione	Costi da utilizzo contributi Consuntivo 2014	Costi da contributi Consuntivo 2014	Costi AREU Consuntivo 2014
8.20.00.00.000.000.00.000	**Y. IMPOSTE E TASSE**	€.	**9.849**	**9.718**	**(131)**	**0**	**0**	**126**

COD_COGE_NI	Descrizione		Consuntivo al 31/12/2013	Consuntivo al 31/12/2014	Variazione	Costi da utilizzo contributi Consuntivo 2014	Costi da contributi Consuntivo 2014	Costi AREU Consuntivo 2014
8.20.10.10.000.000.00.000	IRAP relativa a personale dipendente	€.	8.710	8.576	(134)			126
8.20.10.20.000.000.00.000	IRAP relativa a collaboratori e personale assimilato a lavoro dipendente	€.	212	204	(8)			
8.20.10.30.000.000.00.000	IRAP relativa ad attività di libera professione (intramoenia)	€.	439	445	6			
8.20.10.40.000.000.00.000	IRAP relativa ad attività commerciali	€.	125	155	30			
8.20.20.10.000.000.00.000	IRES su attività istituzionale	€.	143	148	5			
8.20.20.20.000.000.00.000	IRES su attività commerciale	€.	220	190	(30)			
8.20.30.10.000.000.00.000	Accantonamento a F.do Imposte (Accertamenti, condoni, ecc.)	€.	0	0	0			

	TOTALE RICAVI	€.	335.766	330.416	- 5.350			
	- Costi capitalizzati	€.	9.129	7.961	- 1.168			
	TOTALE RICAVI (al netto dei Costi capitalizzati)	**€.**	**326.637**	**322.455**	**- 4.182**			
	TOTALE COSTI	€.	335.766	330.416	- 5.350	622	4.279	6.927
	- Costi capitalizzati	€.	9.129	7.961	- 1.168	**Quadratura con scheda utilizzo contributi**	**Quadratura con scheda contributi**	**Quadratura con scheda CE118**
	TOTALE COSTI (al netto dei Costi capitalizzati)	**€.**	**326.637**	**322.455**	**- 4.182**			
9.99.99.99.999.999.99.999	**RISULTATO ECONOMICO**	**€.**	**-**	-	**0**	OK	OK	OK

RLS.Srl.B.A.

ATTIVITA' SANITARIA

Costi di Impianto e ampliamento

DETTAGLIO COSTI D'IMPIANTO E DI AMPLIAMENTO	MOVIMENTI DELL'ESERCIZIO			ALTRE INFORMAZIONI	
Descrizione composizione	Valore iniziale	Incrementi	Valore finale	Ragioni iscrizione	Estremi del verbale del Collegio Sindacale
			0		
			0		
			0		
			0		
			0		
			0		
			0		
			0		
			0		
			0		
			0		
			0		
			0		
			0		
			0		
			0		
			0		
			0		
			0		
			0		
			0		
	0	0	0	0	Quadratura OK!

Costi di Ricerca e svlluppo

DETTAGLIO COSTI DI RICERCA E SVILUPPO	MOVIMENTI DELL'ESERCIZIO			ALTRE INFORMAZIONI	
Descrizione composizione	Valore iniziale	Incrementi	Valore finale	Ragioni iscrizione	Estremi del verbale del Collegio Sindacale
			0		
			0		
			0		
			0		
			0		
			0		
			0		
			0		
			0		
			0		
			0		
			0		
			0		
			0		
			0		
			0		
			0		
			0		
			0		
			0		
			0		
	0	0	0	0	Quadratura OK!

RESCRIBA

Costi di Pubblicità capitalizzati

DETTAGLIO PUBBLICITA'	MOVIMENTI DELL'ESERCIZIO			ALTRE INFORMAZIONI	
Descrizione composizione	Valore iniziale	Incrementi	Valore finale	Ragioni iscrizione	Estremi del verbale del Collegio Sindacale
			0		
			0		
			0		
			0		
			0		
			0		
			0		
			0		
			0		
			0		
			0		
			0		
			0		
			0		
			0		
			0		
			0		
			0		
			0		
			0		
			0		
	0	0	0	0	Quadratura OK!

Dettaglio Altre Immobil. Materiali	Valore lordo (+)	F.do Amm.to (+)	Valore netto	
Beni non sterilizzati	2.857	2.787	70	Quadratura OK!
	2.857	2.787	70	
			0	
			0	
			0	
			0	
			0	
			0	
			0	
			0	
			0	
			0	
			0	
			0	
Beni sterilizzati	589	568	21	Quadratura OK!
	589	568	21	
			0	
			0	
			0	
			0	
			0	
			0	
			0	
			0	
			0	
			0	
			0	
			0	

PE.S.C.R.I.B.A.

Elenco dei lavori relativi alle Immobilizzazioni materiali in corso di esecuzione	Tipologia finanziamento	MOVIMENTI DELL'ESERCIZIO			
		Valore iniziale	Incrementi	Giroconti, Riclassificazioni, Completamenti (+/-)	Valore finale
OPERE ANTINCENDIO NUOVO OSPEDALE (II FASE)	REGIONE	2.332	0	0	2.332
ADEGUAMENTO ANTINCENDIO LOTTO B	REGIONE	3.410	0	0	3.410
ADEGUAMENTO STRUTTURALE VILLA SERENA LOTTO C	REGIONE	3.770	3	0	3.773
ADEGUAMENTO MONOBLOCCO - NUOVO OSPEDALE	AZIENDA	2.293	0	0	2.293
OPERE ANTINCENDIO NUOVO OSPEDALE (II FASE)	AZIENDA	116	0	0	116
ADEGUAMENTO ANTINCENDIO LOTTO B	AZIENDA	334	53	0	387
ADEGUAMENTO STRUTTURALE VILLA SERENA LOTTO C	AZIENDA	175	0	0	175
ADEGUAMENTO LAB. VERRI - PROG. BANKING CELL. STAMIN.	REGIONE	0	179	-179	0
INTERVENTI SU IMMOBILI DIVERSI NUOVO OSPEDALE	AZIENDA	0	223	-119	104
INTERVENTI SU IMMOBILE P.O. LISSONE	AZIENDA	0	11	0	11
ADEGUAMENTO IMPIANTI DIVERSI NUOVO OSPEDALE	AZIENDA	287	172	-282	177
					0
					0
					0
	Quadratura OK!			Totale	12.778

ELENCO PARTECIPAZIONI ISCRITTE NELLE IMMOBILIZZAZIONI FINANZIARIE

ELENCO PARTECIPAZIONI	Sede	Forma giuridica	Capitale	% capitale pubblico	Patrimonio netto incluso riserve	Totale Attivo	Risultato di esercizio	% di possesso	Valore attribuito a bilancio	Criterio di valorizzazione (costo / PN)
Partecipazioni in imprese controllate:										
Partecipazioni in imprese collegate:										
Partecipazioni in altre imprese:										

DRAFT

DETTAGLIO PARTECIPAZIONI	Costo storico	ESERCIZI PRECEDENTI			MOVIMENTI DELL'ESERCIZIO					
		Rivalutazioni	Svalutazioni	Valore iniziale	Giroconti e Riclassificazioni (+/-)	Rivalutazioni	Svalutazioni	Acquisizioni e conferimenti	Cessioni (valore contabile)	Valore finale
Partecipazioni in imprese controllate:	0	0	0	0	0	0	0	0	0	0
				0						0
				0						0
				0						0
				0						0
				0						0
				0						0
				0						0
				0						0
				0						0
				0						0
				0						0
				0						0
Partecipazioni in imprese collegate:	0	0	0	0	0	0	0	0	0	0
				0						0
				0						0
				0						0
				0						0
				0						0
				0						0
				0						0
				0						0
				0						0
				0						0
				0						0
				0						0
Partecipazioni in altre imprese:	0	0	0	0	0	0	0	0	0	0
				0						0
				0						0
				0						0
				0						0
				0						0
				0						0
				0						0
				0						0
				0						0
				0						0
				0						0
				0						0

P.S.C.R.I.B.A.

ELENCO PARTECIPAZIONI ISCRITTE NELLE ATTIVITA' A BREVE

ELENCO PARTECIPAZIONI	Sede	Forma giuridica	Capitale	% capitale pubblico	Patrimonio netto incluso riserve	Totale Attivo	Risultato di esercizio	% di possesso	Valore attribuito a bilancio	Criterio di valorizzazione (costo / PN)
Partecipazioni in imprese controllate:										
Partecipazioni in imprese collegate:										
Partecipazioni in altre imprese:										

P.I.C.R.I.B.A.

DETTAGLIO PARTECIPAZIONI	Costo storico	ESERCIZI PRECEDENTI			MOVIMENTI DELL'ESERCIZIO					
		Rivalutazioni	Svalutazioni	Valore iniziale	Giroconti e Riclassificazioni (+/-)	Rivalutazioni	Svalutazioni	Acquisizioni e conferimenti	Cessioni (valore contabile)	Valore finale
Partecipazioni in imprese controllate:	0	0	0	0	0	0	0	0	0	0
				0						0
				0						0
				0						0
				0						0
				0						0
				0						0
				0						0
				0						0
				0						0
				0						0
				0						0
				0						0
Partecipazioni in imprese collegate:	0	0	0	0	0	0	0	0	0	0
				0						0
				0						0
				0						0
				0						0
				0						0
				0						0
				0						0
				0						0
				0						0
				0						0
				0						0
				0						0
Partecipazioni in altre imprese:	0	0	0	0	0	0	0	0	0	0
				0						0
				0						0
				0						0
				0						0
				0						0
				0						0
				0						0
				0						0
				0						0
				0						0
				0						0
				0						0

P.S.C.R.I.B.A.

DETTAGLIO CREDITI PER INCREMENTI DI PATRIMONIO NETTO DELIBERATI	Delibera n°/anno	Importo delibera	Riscosso negli esercizi precedenti (-)	Consistenza iniziale (+)	Importo nuove deliberazioni (+)	Riscossioni (-)	Consistenza finale
Crediti v/Stato per finanziamenti per investimenti	Ante 2014						0
	2014						0
	2014						0
	2014						0
	2014						0
	2014						0
	2014						0
	2014						0
	2014						0
	2014						0
	2014						0
	2014						0
	2014						0
	2014						0
	2014						0
	2014						0
	2014						0
	2014						0
	2014						0
	2014						0
	2014						0
	2014						0
	2014						0
Quadratura OK!		**Totali**		0	0	0	0
Crediti v/Regione o Provincia Autonoma per finanziamenti per investimenti	Ante 2014			3.094		0	3.094
DGR X/1521/2014 - ALL.A - P. INV. 2014 -C. STER.	2014				2.746	0	2.746
DGR X/1521/2014 - ALL. B - P. INV. 2014 -INT. VARI	2014				2.336	0	2.336
DGR 2111/2014 - ARREDI E ATTREZ. RIQUAL. PO	2014				10.667	0	10.667
DGR 2673/2014 - ALL. B - ADEG. POLIAMB. V.H.	2014				99	0	99
DGR 2324/2014 - SOST. APPAR. SAN. OBSOLETE	2014				750	0	750
	2014						0
	2014						0
	2014						0
	2014						0
	2014						0
	2014						0
	2014						0
	2014						0
	2014						0
	2014						0
	2014						0
	2014						0
	2014						0
	2014						0
	2014						0
	2014						0
Quadratura OK!		**Totali**		3.094	16.598	0	19.692
Crediti v/Regione o Provincia Autonoma per incremento fondo dotazione	Ante 2014						0
	2014						0
	2014						0
	2014						0
	2014						0
	2014						0
	2014						0
	2014						0
	2014						0
	2014						0
	2014						0
	2014						0
	2014						0
	2014						0
	2014						0
	2014						0
	2014						0
	2014						0
	2014						0
	2014						0
	2014						0
	2014						0
	2014						0
	2014						0

RISERVATO

Quadratura OK!		**Totali**	0	0	0	0
Crediti v/Regione o Provincia Autonoma per ripiano perdite	Ante 2014					0
	2014					0
	2014					0
	2014					0
	2014					0
	2014					0
	2014					0
	2014					0
	2014					0
	2014					0
	2014					0
	2014					0
	2014					0
	2014					0
Quadratura OK!		**Totali**	0	0	0	0
Crediti v/Regione per copertura debiti al 31/12/2005	Ante 2014					0
	2014					0
	2014					0
	2014					0
	2014					0
	2014					0
	2014					0
	2014					0
	2014					0
	2014					0
	2014					0
	2014					0
	2014					0
	2014					0
Quadratura OK!		**Totali**	0	0	0	0
Crediti v/Regione o Provincia Autonoma per ricostituzione risorse da investimenti esercizi precedenti	Ante 2014					0
	2014					0
	2014					0
	2014					0
	2014					0
	2014					0
	2014					0
	2014					0
	2014					0
	2014					0
	2014					0
	2014					0
	2014					0
	2014					0
Quadratura OK!		**Totali**	0	0	0	0

RISERVATO

RATEI ATTIVI - Dettaglio a livello di ricavo

Codice Voce conto ricavo rateizzato	Descrizione voce conto ricavo rateizzato	Entro 12 mesi (2014)	Oltre 12 mesi (2014)	Totale
4.10.20.20.080.080	Recupero costi generali da terzi	4		4
				0
				0
				0
				0
				0
				0
				0
				0
				0
				0
				0
				0
				0
				0
				0
				0
				0
				0
				0
				0
				0
				0
				0
				0
				0
				0
				0
		4	0	4

RISCONTI ATTIVI - Dettaglio a livello di costo

Codice Voce conto costo riscontato	Descrizione voce conto costo riscontato	Entro 12 mesi (2014)	Oltre 12 mesi (2014)	Totale
4.20.10.20.010.030.20.000	ASSICURAZIONE ALTRI PREMI	27		27
4.20.15.30.000.000.00.000	MANUTENZIONI TECNICO SCIENTIFICHE	9		9
4.20.15.80.000.000.00.000	MANUTENZIONE SISTEMA INFORMAT.	103		103
				0
				0
				0
				0
				0
				0
				0
				0
				0
				0
				0
				0
				0
				0
				0
				0
				0
				0
				0
				0
				0
				0
				0
				0
				0
				0
				0
		139	0	139

R.I.S.C.R.I.B.A.

DETTAGLIO FINANZIAMENTI PER INVESTIMENTI RICEVUTI NEGLI ULTIMI TRE ESERCIZI	INFORMAZIONI				Consistenza all'inizio dell'esercizio	MOVIMENTI DELL'ESERCIZIO						
	Vincolato o indistinto	Esercizio di assegnazione	Estremi del provvedimento	Destinazione (tipologia di beni acquisiti)		Giroconti e Riclassificazioni (+/-)	Assegnazioni nel corso dell'esercizio	Utilizzo a fronte di sterilizzazioni nel corso dell'esercizio	Altre variazioni (+/-)	Consistenza finale	*di cui riscossi*	*di cui investiti*
Per beni di prima dotazione:	Quadratura OK!				38.212	0	0	2.204	0	36.008	0	0
... assegnati in data antecedente al 1/1/2012					38.212			2.204		36.008		
... assegnati a partire dal 1/1/2012..dettagliare					0	0	0	0	0	0	0	0
										0		
										0		
										0		
										0		
										0		
										0		
										0		
										0		
										0		
										0		
Da Stato:	Quadratura OK!				0	0	0	0	0	0	0	0
... assegnati in data antecedente al 1/1/2012										0		
... assegnati a partire dal 1/1/2012..dettagliare					0	0	0	0	0	0	0	0
										0		
										0		
										0		
										0		
										0		
										0		
										0		
										0		
										0		
										0		
										0		
										0		
										0		
										0		
										0		
										0		
										0		
										0		
										0		
										0		
										0		
										0		
										0		
										0		
										0		
										0		
										0		
										0		
										0		
Da Regione:	Quadratura OK!				57.050	82	16.598	4.764	0	68.966	0	2.371
... assegnati in data antecedente al 1/1/2012					55.037			3.979		51.058		
... assegnati a partire dal 1/1/2012..dettagliare					2.013	82	16.598	785	0	17.908	0	2.371
Quota Finanziamento Piano investimenti autorizzato anno 2012	Vincolato	2012	D.g.s. 3912/2014		499	82		525		56		649
Quota Piano investimenti anno 2013	Vincolato	2013	D.g.r. 821/2013		1.514	0		260		1.254		1.722
DGR X/1521/2014 - ALL.A - P. INV. 2014 -C. STER.	Vincolato	2014	D.g.r. X/1521/2014				2.746			2.746		
DGR X/1521/2014 - ALL. B - P. INV. 2014 -INT. VARI	Vincolato	2014	D.g.r. X/1521/2014				2.336			2.336		
DGR 2111/2014 - ARREDI E ATTREZ. RIQUAL. PO	Vincolato	2014	D.g.r. 2111/2014				10.667			10.667		
DGR 2673/2014 - ALL. B - ADEG. POLIAMB. V.H.	Vincolato	2014	D.g.r. 2673/2014				99			99		
DGR 2324/2014 - SOST. APPAR. SAN. OBSOLETE	Vincolato	2014	D.g.r. 2324/2014				750			750		
										0		
										0		
										0		
										0		
										0		
										0		
										0		
										0		
										0		
										0		
										0		

PER USO INTERNO

										0		
										0		
										0		
										0		
										0		
										0		
										0		
										0		
										0		
										0		
										0		
										0		
										0		
										0		
										0		
										0		
										0		
										0		
										0		
										0		
										0		
										0		
										0		
										0		
										0		
										0		
										0		
										0		
										0		
										0		
										0		
										0		
Da altri soggetti pubblici:	**Quadratura OK!**				0	0	0	0	0	0	0	0
... assegnati in data antecedente al 1/1/2012										0		
... assegnati a partire dal 1/1/2012..dettagliare					0	0	0	0	0	0	0	0
										0		
										0		
										0		
										0		
										0		
										0		
										0		
										0		
										0		
										0		
										0		
										0		
										0		
										0		
										0		
										0		
										0		
										0		
										0		
										0		
										0		
										0		
										0		
										0		
										0		
										0		
										0		
										0		
										0		
										0		
Per investimenti da rettifica contributi in conto esercizio:	**Quadratura OK!**				2.709	2.979	0	371	0	5.317	3.598	6.461
... assegnati in data antecedente al 1/1/2012										0		
... assegnati a partire dal 1/1/2012..dettagliare					2.709	2.979	0	371	0	5.317	3.598	6.461
Quota Finanziamento Piano investimenti autorizzato anno 2012	Finanz.to per invest.r	2012	D.g.s. 3912/2014	Impianti e macchinari generi	2.709	0	0	0		2.709	3.482	3.482
Fondo Donazione Organi - Anno 2013	Finanz.to per invest.r	2013	D.g.r. n. X / 824/2013	Attrezzature e apparecchiatu	0	48	0			48	48	48
Progetto "Banking cellule staminali"	Finanz.to per invest.r	2011	D.g.s. 9828/2011	Attrezzature e apparecchiatu	0	216	0			216	0	216

Proventi per sperimenetazioni cliniche da privati	Finanz.to per invest.rett. Contr. c/esercizio			Attrezzature e apparecchiatu	0	68	0	68		0	68	68
Quota Finanziamento Piano investimenti autorizzato anno 2013	Finanz.to per invest.r	2013	D.g.s. 752/2013	Attrezzature e apparecchiatu	0	863	0			863	0	863
Quota Finanziamento Piano investimenti autorizzato anno 2013	Finanz.to per invest.r	2013	Nota D.g.s. 29739/2013	Attrezzature e apparecchiatu	0	1.784	0	303		1.481	0	1.784
										0		
										0		
										0		
										0		
										0		
										0		
										0		
										0		
										0		
										0		
										0		
										0		
										0		
										0		
										0		
										0		
										0		
										0		
										0		
										0		
										0		
										0		
										0		
										0		
										0		
										0		
										0		
										0		
										0		
										0		
										0		
										0		
										0		
										0		
										0		
										0		
										0		
										0		
										0		
										0		
										0		
										0		
										0		

R.S.C.R.I.B.A.

DETTAGLIO RISERVE DA PLUSVALENZE DA REINVESTIRE	ESERCIZI PRECEDENTI			Valore finale
	Valore al 31/12/2011 e precedenti	Valore al 31/12/2012	Valore al 31/12/2013 (valore iniziale)	
Valore iniziale		0	0	0
Giroconti / Riclassificazioni (+/-)				
Incrementi				
Utilizzi				
Altre variazioni (+/-)				
Valore finale	0	0	0	0

DETTAGLIO CONTRIBUTI DA REINVESTIRE	ESERCIZI PRECEDENTI			Valore finale
	Valore al 31/12/2011 e precedenti	Valore al 31/12/2012	Valore al 31/12/2013 (valore iniziale)	
Valore iniziale		0	0	0
Giroconti / Riclassificazioni (+/-)				
Incrementi				
Utilizzi				
Altre variazioni (+/-)				
Valore finale	0	0	0	0

DETTAGLIO MUTUI	Destinazione	Soggetto erogatore	Riferimenti delibera di autorizzazione regionale	Importo iniziale	Scadenza	Debito residuo	Tasso di interesse	Garanzie reali
TOTALE MUTUI				0		0	Quadratura OK!	

RATEI PASSIVI - Dettaglio a livello di costo				
Codice Voce conto costo rateizzato	Descrizione voce conto costo rateizzato	Entro 12 mesi (2014)	Oltre 12 mesi (2014)	Totale
4.20.10.10.150.020.000	COSTI DIRETTI PER SPERIMENTAZIONI	16		16
				0
				0
				0
				0
				0
				0
				0
				0
				0
				0
				0
				0
				0
				0
				0
				0
				0
				0
				0
				0
				0
				0
				0
				0
				0
		16	0	16

DUCRIBA

RISCONTI PASSIVI - Dettaglio a livello di ricavo				
Codice Voce conto ricavo riscontato	Descrizione voce conto ricavo riscontato	Entro 12 mesi (2014)	Oltre 12 mesi (2014)	Totale
4.10.20.30.010.010.00.000	RISCONTI PASSIVI PER FITTI ATTIVI	24		24
4.10.20.20.080.010.00.000	ALTRI RISCONTI PASSIVI	610		610
4.10.20.20.030.010.00.000	RISCONTI PASSIVI PER SPERIMENTAZIONI	3207		3207
				0
				0
				0
				0
				0
				0
				0
				0
				0
				0
				0
				0
				0
				0
				0
				0
				0
				0
				0
				0
				0
				0
				0
		3841	0	3841

RISCRIBA

CODICE MOD. CE	DETTAGLIO CONTRIBUTI IN C/ESERCIZIO	Atto	Data	Oggetto	Importo assegnato	Importo utilizzato	Codice conto
410101001000000000	Finanziamento di parte corrente (FSR indistinto)				0		
410101001500000000	Finanziamento di parte corrente ASSI (FSR indistinto)				0		
410101002000000000	Funzioni non tariffate (FSR indistinto)				19.211		
410101002500000000	Funzioni non tariffate per presidio servizi territoriali (FSR indistinto)				0		
410101004500000000	Contributo da destinare al finanziamento del PSSR, progetti obiettivo, miglioramento qualità offerta e realizzazione piani di sviluppo regionali (FSR indistinto)				5.152		
410101005000000000	Contributi per obiettivi di piano sanitario nazionale (di parte corrente) (FSR indistinto)				0		
410102001501000000	Contributi da Regione (extra fondo) - Risorse aggiuntive da bilancio regionale a titolo di copertura LEA				0		
410102001502000000	Contributi da Regione (extra fondo) - Risorse aggiuntive da bilancio regionale a titolo di copertura extra LEA				0		

DETTAGLIO ACQUISTI DI BENI SANITARI PER TIPOLOGIA DI DISTRIBUZIONE	Distribuzione		TOTALE
	Diretta	Per conto	
Prodotti farmaceutici ed emoderivati:			0
Medicinali con AIC, ad eccezione di vaccini ed emoderivati di produzione regionale			0
Medicinali senza AIC			0
Emoderivati di produzione regionale			0
Prodotti dietetici			0
TOTALE	**0**	**0**	**0**

Codice Conto	PRESTAZIONI SANITARIE EROGATE IN REGIME DI INTRAMOENIA	Consuntivo al 31/12/2013	Consuntivo al 31/12/2014	Variazione	Variazione %
410201050001000000	Ricavi per prestazioni sanitarie intramoenia - Area ospedaliera	2.635	2.827	192	7%
410201050002000000	Ricavi per prestazioni sanitarie intramoenia - Area specialistica	3.129	3.300	171	5%
410201050003000000	Ricavi per prestazioni sanitarie intramoenia - Area sanità pubblica	0	0	0	
410201050011000000	Ricavi per prestazioni sanitarie intramoenia - Consulenze (ex art. 55 c.1 lett. c), d) ed ex art. 57-58)	1.544	1.421	-123	-8%
410201050012000000	Ricavi per prestazioni sanitarie intramoenia - Consulenze (ex art. 55 c.1 lett. c), d) ed ex art. 57-58) (Aziende sanitarie pubbliche della Regione)	504	298	-206	-41%
410201050021000000	Ricavi per prestazioni sanitarie intramoenia - Altro	0	0	0	
410201050022000000	Ricavi per prestazioni sanitarie intramoenia - Altro (Aziende sanitarie pubbliche della Regione)	0	0	0	
	TOTALE RICAVI INTRAMOENIA	**7.812**	**7.846**	**34**	**0%**
420101012001000000	Compartecipazione al personale per att. libero professionale intramoenia - Area ospedaliera	2.414	2.439	25	1%
420101012001200000	Compartecipazione al personale per att. libero professionale intramoenia- Area specialistica	2.422	2.533	111	5%
420101012001500000	Compartecipazione al personale per att. libero professionale intramoenia - Area sanità pubblica	0	0	0	
420101012002000000	Compartecipazione al personale per att. libero professionale intramoenia - Consulenze (ex art. 55 c.1 lett. c), d) ed ex Art. 57-58)	1.667	1.400	-267	-16%
420101012002500000	Compartecipazione al personale per att. libero professionale intramoenia- Consulenze (ex art. 55 c.1 lett. c), d) ed ex Art. 57-58) (Aziende sanitarie pubbliche della Regione)	0	0	0	
420101012003000000	Compartecipazione al personale per att. libero professionale intramoenia - Altro	0	0	0	
420101012003500000	Compartecipazione al personale per att. libero professionale intramoenia- Altro (Aziende sanitarie pubbliche della Regione)	0	0	0	
	TOTALE QUOTE RETROCESSE AL PERSONALE (ESCLUSO IRAP)	**6.503**	**6.372**	**-131**	**-2%**
	Indennità di esclusività medica per attività di libera professione			0	
	IRAP relativa ad attività di libera professione (intramoenia)	439	445	6	1%
	Costi diretti aziendali			0	
	Costi generali aziendali			0	
	Fondo di perequazione			0	
	TOTALE ALTRI COSTI INTRAMOENIA	**6.942**	**6.817**	**-125**	**-2%**

R.I.S.C.R.I.B.A.

CODICE MOD. CE	DETTAGLIO COSTI PER CONTRATTI MULTISERVIZIO (GLOBAL SERVICE)	Valore CE al 31/12/2014	TIPOLOGIA DI CONTRATTO		% di incidenza multiservizio
		1.151	Multiservizio	Altro	
BA1580	Lavanderia			0	
BA1590	Pulizia			0	
BA1600	Mensa			0	
BA1610	Riscaldamento			0	
BA1620	Servizi di assistenza informatica			0	
BA1630	Servizi trasporti (non sanitari)			0	
BA1640	Smaltimento rifiuti			0	
BA1650	Utenze telefoniche			0	
BA1660	Utenze elettricità			0	
BA1670	Altre utenze			0	
BA1680	Premi di assicurazione			0	
BA1720	Altri servizi non sanitari da pubblico (Aziende sanitarie pubbliche della Regione)			0	
BA1730	Altri servizi non sanitari da altri soggetti pubblici			0	
BA1740	Altri servizi non sanitari da privato	1.151		1.151	0%
BA1890	Formazione (esternalizzata e non) da pubblico			0	
BA1900	Formazione (esternalizzata e non) da privato			0	
BA1910	Manutenzione e riparazione (ordinaria esternalizzata):	0	0	0	
BA1920	*Manutenzione e riparazione ai fabbricati e loro pertinenze*			0	
BA1930	*Manutenzione e riparazione agli impianti e macchinari*			0	
BA1940	*Manutenzione e riparazione alle attrezzature sanitarie e scientifiche*			0	
BA1950	*Manutenzione e riparazione ai mobili e arredi*			0	
BA1960	*Manutenzione e riparazione agli automezzi*			0	
BA1970	*Altre manutenzioni e riparazioni*			0	
BA1980	*Manutenzioni e riparazioni da Aziende sanitarie pubbliche della Regione*			0	
	TOTALE	**1.151**	**0**	**1.151**	0%

DETTAGLIO LEASING	Delibera	Decorrenza contratto	Valore contratto con IVA	Scadenza contratto	Costo imputato all'esercizio	Canoni a scadere
Leasing finanziari attivati con fondi aziendali:			**4.741.099**		**888.040**	**1.483.188**
SG EQUIPMENT FINANCE LEASING QUINQUENNALE ACCELERATORE L.	325 - 20/05/2010	30/7/10-31/12/15	3.189.957	31/12/15	641.832	637.737
HITACHI MEDICAL LEASING QUINQUENNALE ECOGRAFO ALOKA MOD.ALPHA	NO	17/6/10-30/6/15	105.656	30806/2015	20.950	22.066
CEA SPA LEASING QUINQUENNALE COLONNA BRONCOSCOPIA KARL STORZ	NO	10/9/10-31/12/15	137.463	31/12/15	27.257	31.627
EMME ESSE SRL MEMORIZZAZIONE SISTEMA RIS PACS	300 18/07/2014	1/7/14-30/6/17	114.558	30/06/17	0	114.558
CEA SPA LEASING QUINQUENNALE COLONNA GASTROENTEROLOGIA K.S.	NO	7/2/11-28/2/16	211.527	28/02/16	41.137	59.509
CEA SPA LEASING QUINQUENNALE COLONNA GASTROENTEROLOGIA K.S.	26 DEL 6/6/2012	6/6/12-31/12/15	157.300	31/12/15	39.627	75.913
MEDICALINE REHAB SRL LEASING QUINQUENNALE GEO SYSTEM	431 DEL 27/7/12	1/9/12-30/9/17	219.982	30/09/17	0	88.286
SG EQUIPMENT FINANCE LEASING QUINQUENNALE SISTEMA ANGIOGRAF.	81 DEL 18/6/2013	20/9/13-20/9/18	604.656	20/09/18	117.236	453.492

BOZZA

Leasing finanziari attivati con fondi della Regione			0		0	0
Totale Leasing finanziari			4.741.099		888.040	1.483.188

	DETTAGLIO ACQUISTI DI SERVIZI SANITARI - DA PRIVATO	Codice Struttura da classificazione NSIS	Partita IVA /C.Fisc.	Tipologia di prestazione	Anno di competenza	Importo fatturato	Fatture da ricevere	Note di credito da ricevere	Budget / Tetto annuale	Importo liquidato/ certificato	Importo Rilevato in Co.Ge.	Importo delle note di credito richieste	Importo delle note di credito ricevute	Importo pagato
	Inserire di seguito le singole strutture private. Compilare una riga per ogni tipo di prestazione acquisita				2014	0	0	0	0	0	0	0	0	0
					2014									
					2014									
					2014									
					2014									
					2014									
					2014									
					2014									
					2014									
					2014									
					2014									
					2014									
					2014									
					2014									
					2014									
					2014									
					2014									
					2014									
					2014									
					2014									
					2014									
					2014									
					2014									
					2014									
					2014									
					2014									
					2014									
					2014									
					2014									
					2014									

RESCRIBE

				2014									
				2014									
				2014									
				2014									
				2014									
				2014									
				2014									
				2014									
				2014									
				2014									
				2014									
				2014									
				2014									
				2014									
				2014									
				2014									
				2014									
				2014									
				2014									
				2014									
				2014									
				2014									
				2014									
				2014									
				2014									
				2014									
				2014									
				2014									
				2014									
				2014									
				2014									
				2014									
				2014									
				2014									
				2014									
				2014									
				2014									
				2014									
				2014									
				2014									
				2014									
				2014									
				2014									
				2014									
				2014									
				2014									
				2014									
				2014									
				2014									
				2014									
				2014									
				2014									
				2014									
				2014									
				2014									
				2014									
				2014									
				2014									
				2014									
				2014									

R.I.S.C.R.I.B.A.

				2014									
				2014									
				2014									
				2014									
				2014									
				2014									
				2014									
				2014									
				2014									
				2014									
				2014									
				2014									
				2014									
				2014									
				2014									
				2014									
				2014									
				2014									
				2014									
				2014									
				2014									
				2014									
				2014									
				2014									
				2014									
				2014									
				2014									
				2014									
				2014									
				2014									
				2014									
				2014									
				2014									
				2014									
				2014									
				2014									
				2014									
				2014									
				2014									
				2014									
				2014									
				2014									
				2014									
				2014									
				2014									
				2014									
				2014									
				2014									
				2014									
				2014									
				2014									
				2014									
				2014									
				2014									
				2014									
				2014									
				2014									
				2014									
				2014									
				2014									

				2014									
				2014									
				2014									
				2014									
				2014									
				2014									
				2014									
				2014									
				2014									
				2014									
				2014									
				2014									
				2014									
				2014									
				2014									
				2014									
				2014									
				2014									
				2014									
				2014									
				2014									
				2014									
				2014									
				2014									
				2014									
				2014									
				2014									
				2014									
				2014									
				2014									
				2014									
				2014									
				2014									
				2014									
				2014									
				2014									
				2014									
				2014									
				2014									
				2014									
				2014									
				2014									
				2014									
				2014									
				2014									
				2014									
				2014									
				2014									
				2014									
				2014									
				2014									
				2014									
				2014									
				2014									
				2014									
				2014									
				2014									
				2014									
				2014									
				2014									

R.I.S.C.R.I.B.A.

R.I.S.C.R.I.B.A.

				2014									
				2014									
				2014									
				2014									
				2014									
				2014									
				2014									
				2014									
				2014									
				2014									
				2014									
				2014									
				2014									
				2014									
				2014									
				2014									
				2014									
				2014									
				2014									
				2014									
				2014									
				2014									
				2014									
				2014									
				2014									
				2014									
				2014									
				2014									
				2014									
				2014									
				2014									
				2014									
				2014									
				2014									
				2014									
				2014									
				2014									
				2014									
				2014									
				2014									
				2014									
				2014									
				2014									
				2014									
				2014									
				2014									
				2014									
				2014									
				2014									
				2014									
				2014									
				2014									
				2014									
				2014									
				2014									
				2014									
				2014									
				2014									
				2014									
				2014									

				2014									
				2014									
				2014									
				2014									
				2014									
				2014									
				2014									
				2014									
				2014									
				2014									
				2014									
				2014									
				2014									
				2014									
				2014									
				2014									
				2014									
				2014									
				2014									
				2014									
				2014									
				2014									
				2014									
				2014									
				2014									
				2014									
				2014									
				2014									
				2014									
				2014									
				2014									
				2014									
				2014									
				2014									
				2014									
				2014									
				2014									
				2014									
				2014									
				2014									

RESCRIBA

Nome dell'Azienda	Codice
A.O. S.GERARDO DEI TINTORI - MONZA	977

Dati in €./1.000

CONTO ECONOMICO "ATTIVITA' EMERGENZA URGENZA EXTRAOSPEDALIERA"	Bilancio Consuntivo al 2013	Bilancio Consuntivo al 2014
(A) Valore della produzione		
1 - CONTRIBUTI IN C/ESERCIZIO	7.191	6.704
2 - PROVENTI E RICAVI DIVERSI		
3 - CONCORSI, RECUPERI, RIMBORSI PER ATTIVITA' TIPICHE		
4 - COMPARTECIPAZIONE ALLA SPESA PER PRESTAZIONE SANITARIE		
5 - COSTI CAPITALIZZATI		
TOTALE A	***7.191***	***6.704***
(B) Costi della produzione		
1 - ACQUISTI DI BENI	57	82
2 - ACQUISTI DI SERVIZI		
a) PRESTAZIONI SANITARIE DA PUBBLICO	554	625
b) PRESTAZIONI SANITARIE DA PRIVATO	4.161	4.164
c) PRESTAZIONI NON SANITARIE DA PUBBLICO		
d) PRESTAZIONI NON SANITARIE DA PRIVATO	199	83
3 - MANUTENZIONE E RIPARAZIONE	62	1
4 - GODIMENTO DI BENI DI TERZI		
5 - PERSONALE SANITARIO	1.743	1.541
6 - PERSONALE PROFESSIONALE		
7 - PERSONALE TECNICO	250	234
8 - PERSONALE AMMINISTRATIVO	28	39
9- ONERI DIVERSI DI GESTIONE		
10- AMMORTAMENTI DELLE IMMOBILIZZAZIONI IMMATERIALI		
11- AMMORTAMENTO DEI FABBRICATI		
a) AMMORTAMENTO FABBRICATI DISPONIBILI		
b) AMMORTAMENTO FABBRICATI INDISPONIBILI		
12- AMMORTAMENTI DELLE ALTRE IMMOBILIZZAZIONI MATERIALI	34	32
13- SVALUTAZIONE DEI CREDITI		
14- VARIAZIONE DELLE RIMANENZE		
a) VARIAZIONE RIMANENZE SANITARIE		
b) VARIAZIONE RIMANENZE NON SANITARIE		
15- ACCANTONAMENTI TIPICI DELL'ESERCIZIO		
TOTALE B	***7.088***	***6.801***
Differenza tra valore e costi della produzione (A-B)	***103***	***- 97***
(C) Proventi e oneri finanziari		
1 - INTERESSI ATTIVI		
2 - ALTRI PROVENTI		
3 - INTERESSI PASSIVI		
4 - ALTRI ONERI		
TOTALE C	-	-
(D) Rettifiche di valore di attività finanziarie	-	-
1 - RIVALUTAZIONI		
2 - SVALUTAZIONI		
(E) Proventi e oneri straordinari		
1 - MINUSVALENZE		
2 - PLUSVALENZE		
3 - ACCANTONAMENTI NON TIPICI DELL'ATTIVITA' SANITARIA		
4 - CONCORSI, RECUPERI, RIMBORSI PER ATTIVITA' NON TIPICHE		
5 - SOPRAVVENIENZE E INSUSSISTENZE ATTIVE	33	223
6 - SOPRAVVENIENZE E INSUSSISTENZE PASSIVE		
TOTALE E	***33***	***223***
Risultato prima delle imposte (A-B+C+D+E)	**136**	**126**
IMPOSTE E TASSE	136	126
UTILE O PERDITA DI ESERCIZIO	-	-

RIEPILOGO:		
TOTALE RICAVI (AL NETTO CAPITALIZZATI)	7.224	6.927
TOTALE COSTI (AL NETTO CAPITALIZZATI)	7.224	6.927
RISULTATO	-	-

R.L.S.C.R.I.B.A.

Nome dell'Azienda		Codice
A.O. S.GERARDO DEI TINTORI - MONZA		977

Dati in €./1.000

CONTO ECONOMICO "ATTIVITA' LIBERO-PROFESSIONALE"	Bilancio Consuntivo al 2013	Bilancio Consuntivo al 2014
(A) Valore della produzione		
1 - CONTRIBUTI IN C/ESERCIZIO		
2 - PROVENTI E RICAVI DIVERSI	7.812	7.846
6 a) Ricavi per Libera professione	7.812	7.846
6 b) Altri ricavi per prestazioni sanitarie		
3 - CONCORSI, RECUPERI, RIMBORSI PER ATTIVITA' TIPICHE		
4 - COMPARTECIPAZIONE ALLA SPESA PER PRESTAZIONE SANITARIE		
5 - COSTI CAPITALIZZATI		
TOTALE A	***7.812***	***7.846***
(B) Costi della produzione		
1 - ACQUISTI DI BENI	342	520
2 - ACQUISTI DI SERVIZI		
a) PRESTAZIONI SANITARIE DA PUBBLICO		
b) PRESTAZIONI SANITARIE DA PRIVATO	6.503	6.372
2 b.1) Costi per Libera professione	6.503	6.372
2 b.1) Altri costi sanitari da privato		
c) PRESTAZIONI NON SANITARIE DA PUBBLICO		
d) PRESTAZIONI NON SANITARIE DA PRIVATO	120	130
3 - MANUTENZIONE E RIPARAZIONE	37	18
4 - GODIMENTO DI BENI DI TERZI		
5 - PERSONALE SANITARIO		
6 - PERSONALE PROFESSIONALE		
7 - PERSONALE TECNICO		
8 - PERSONALE AMMINISTRATIVO	235	230
9- ONERI DIVERSI DI GESTIONE		
10- AMMORTAMENTI DELLE IMMOBILIZZAZIONI IMMATERIALI		
11- AMMORTAMENTO DEI FABBRICATI		
a) AMMORTAMENTO FABBRICATI DISPONIBILI		
b) AMMORTAMENTO FABBRICATI INDISPONIBILI	24	24
12- AMMORTAMENTI DELLE ALTRE IMMOBILIZZAZIONI MATERIALI	60	60
13- SVALUTAZIONE DEI CREDITI		
14- VARIAZIONE DELLE RIMANENZE		
a) VARIAZIONE RIMANENZE SANITARIE		
b) VARIAZIONE RIMANENZE NON SANITARIE		
15- ACCANTONAMENTI TIPICI DELL'ESERCIZIO		
TOTALE B	***7.321***	***7.354***
Differenza tra valore e costi della produzione (A-B)	***491***	***492***
(C) Proventi e oneri finanziari		
1 - INTERESSI ATTIVI		
2 - ALTRI PROVENTI		
3 - INTERESSI PASSIVI		
4 - ALTRI ONERI		
TOTALE C	-	-
(D) Rettifiche di valore di attività finanziarie	-	-
1 - RIVALUTAZIONI		
2 - SVALUTAZIONI		
(E) Proventi e oneri straordinari		
1 - MINUSVALENZE		
2 - PLUSVALENZE		
3 - ACCANTONAMENTI NON TIPICI DELL'ATTIVITA' SANITARIA		
4 - CONCORSI, RECUPERI, RIMBORSI PER ATTIVITA' NON TIPICHE		
5 - SOPRAVVENIENZE E INSUSSISTENZE ATTIVE		
6 - SOPRAVVENIENZE E INSUSSISTENZE PASSIVE		
TOTALE E	-	-
Risultato prima delle imposte (A-B+C+D+E)	**491**	**492**
IMPOSTE E TASSE	**439**	**445**
a) Irap su attività libero professionale	439	445
b) Altre imposte e tasse		
UTILE O PERDITA DI ESERCIZIO	**52**	**47**

RIEPILOGO:		
TOTALE RICAVI (AL NETTO CAPITALIZZATI)	7.812	7.846
TOTALE COSTI (AL NETTO CAPITALIZZATI)	7.760	7.799
RISULTATO	52	47

RLS.C.R.I.B.A.

VALIDAZIONE PRESTAZIONI SANITARIE - ANNO 2014
(valori in migliaia di Euro)

977-A.O. S.GERARDO DEI TINTORI - MONZA

Descrizione		*Consuntivo - Attività Sanitaria 2013*	*Bilancio Consuntivo - Attività Sanitaria 2014*
ricavi per prestazioni drg per lombardi	€.	113.142	113.579
Prestazioni di ricovero: Parziale per Lombardi	**€.**	113.142	113.579
ricavi per prestazioni drg extraregionale (Mobilità attiva in compensazione)	€.	5.672	5.762
Ricavi per prestazioni drg relativo agli stranieri:	**€.**	411	478
- Stranieri codice onere - 7	€.	111	256
- Stranieri codice onere - 8	€.	24	
- Stranieri codice onere - 9	€.	168	222
- Stranieri codice onere - CSCS	€.	108	
Prestazioni di ricovero: Parziale per non Lombardi	**€.**	6.083	6.240
TOTALE PRESTAZIONI DI RICOVERO	**€.**	**119.225**	**119.819**
Quadratura con NI-SAN	**€.**	**119.225**	**119.819**
Differenza	**€.**	0	0

Descrizione		*Consuntivo - Attività Sanitaria 2013*	*Bilancio Consuntivo - Attività Sanitaria 2014*
ricavi per prestazioni attivita' ambulatoriale per lombardi	€.	53.592	54.890
Prestazioni di ambulatoriale: Parziale per Lombardi	**€.**	53.592	54.890
ricavi per prestazioni attivita' ambulatoriale per extra regione (Mobilità attiva in compensazione)	€.	1.662	1.702
Ricavi per prestazioni attivita' ambulatoriale per stranieri:	€.	42	17
- Stranieri codice onere - 7	€.	2	6
- Stranieri codice onere - 8	€.	32	
- Stranieri codice onere - 9	€.	8	11
- Stranieri codice onere - CSCS	€.		
ricavi per prestazioni attivita' ambulatoriale per carcerati	€.		
Prestazioni di ambulatoriale: Parziale per non Lombardi	**€.**	**1.704**	**1.719**
TOTALE PRESTAZIONI DI AMBULATORIALE	**€.**	**55.296**	**56.609**
Quadratura con NI-SAN	**€.**	**55.296**	**56.609**
Differenza	**€.**	0	0

Descrizione		*Consuntivo - Attività Sanitaria 2013*	*Bilancio Consuntivo - Attività Sanitaria 2014*
ricavi per prestazioni di "screening" per lombardi	€.	459	526
ricavi per prestazioni di "screening" per extra regione (Mobilità attiva in compensazione)	€.		
Ricavi per prestazioni di "screening" per stranieri:	€.	-	-
- Stranieri codice onere - 7	€.		
- Stranieri codice onere - 8	€.		
- Stranieri codice onere - 9	€.		
- Stranieri codice onere - CSCS	€.		
TOTALE PRESTAZIONI DI SCREENING	**€.**	**459**	**526**
Quadratura con NI-SAN	**€.**	**459**	**526**
Differenza	**€.**	0	0

Descrizione		*Consuntivo - Attività Sanitaria 2013*	*Bilancio Consuntivo - Attività Sanitaria 2014*
ricavi per Neuro-psichiatria Infantile (Uonpia) per lombardi	€.	2.501	2.612
ricavi per Neuro-psichiatria Infantile (Uonpia) per Extraregione (Mobilità attiva in compensazione)	€.	8	7
Ricavi per Neuro-psichiatria Infantile (Uonpia) per Stranieri:	€.	-	-
- Stranieri codice onere - 7	€.		
- Stranieri codice onere - 8	€.		
- Stranieri codice onere - 9	€.		
- Stranieri codice onere - CSCS	€.		
TOTALE PRESTAZIONI DI NEUROPSICHIATRIA INFANTILE	**€.**	**2.509**	**2.619**
Quadratura con NI-SAN	**€.**	**2.509**	**2.619**
Differenza	**€.**	0	0

R.L.S. C.R.I.D.A.

Descrizione		Consuntivo - Attività Sanitaria 2013	Bilancio Consuntivo - Attività Sanitaria 2014
ricavi per attivita' di psichiatria (circ. 46/san) per lombardi	€.	6.078	6.078
ricavi per attivita' di psichiatria (circ. 46/san) per Extraregione (Mobilità non soggetta a compensazione)	€.	29	29
Ricavi per attivita' di psichiatria (circ. 46/san) stranieri:	€.	2	-
- Stranieri codice onere - 7	€.	2	
- Stranieri codice onere - 8	€.		
- Stranieri codice onere - 9	€.		
- Stranieri codice onere - CSCS	€.		
TOTALE PRESTAZIONI DI PSICHIATRIA	**€.**	**6.109**	**6.107**
Quadratura con NI-SAN	**€.**	**6.109**	**6.107**
Differenza	**€.**	0	0

Descrizione		Consuntivo - Attività Sanitaria 2013	Bilancio Consuntivo - Attività Sanitaria 2014
ricavi per farmaci File F per lombardi	€.	32.801	35.855
ricavi per farmaci File F per Extraregione (Mobilità attiva in compensazione)	€.	729	737
Ricavi per i farmaci File F per stranieri:	€.	49	-
- Stranieri codice onere - 7	€.	49	
- Stranieri codice onere - 8	€.		
- Stranieri codice onere - 9	€.		
- Stranieri codice onere - CSCS	€.		
ricavi per i farmaci File F per carcerati (per conto Istituti penitenziari)	€.	247	209
TOTALE PRESTAZIONI DI FILE F	**€.**	**33.826**	**36.801**
Quadratura con NI-SAN	**€.**	**33.826**	**36.801**
Differenza	**€.**	0	0

Descrizione		Consuntivo - Attività Sanitaria 2013	Bilancio Consuntivo - Attività Sanitaria 2014
ricavi per farmaci erogati in "Doppio Canale" per lombardi	€.	9.096	9.018
ricavi per farmaci erogati in "Doppio Canale" per Extraregione (Mobilità attiva in compensazione)	€.	134	141
Ricavi per farmaci erogati in "Doppio Canale" per stranieri:	€.	16	-
- Stranieri codice onere - 7	€.	16	
- Stranieri codice onere - 8	€.		
- Stranieri codice onere - 9	€.		
- Stranieri codice onere - CSCS	€.		
TOTALE PRESTAZIONI DI DOPPIO CANALE	**€.**	**9.246**	**9.159**
Quadratura con NI-SAN	**€.**	**9.246**	**9.159**
Differenza	**€.**	0	0

Descrizione		Consuntivo - Attività Sanitaria 2013	Bilancio Consuntivo - Attività Sanitaria 2014
ricavi per farmaci erogati in "Primo ciclo" per lombardi	€.	55	82
ricavi per farmaci erogati in "Primo ciclo" per Extraregione (Mobilità attiva in compensazione)	€.	3	4
Ricavi per farmaci erogati in "Primo ciclo" per stranieri:	€.	-	-
- Stranieri codice onere - 7	€.		
- Stranieri codice onere - 8	€.		
- Stranieri codice onere - 9	€.		
- Stranieri codice onere - CSCS	€.		
TOTALE PRESTAZIONI DI PRIMO CICLO	**€.**	**58**	**86**
Quadratura con NI-SAN	**€.**	**58**	**86**
Differenza	**€.**	0	0

Il Direttore Generale Azienda Ospedaliera/Fondazione IRCCS

per Validazione prestazioni ASL territoralmente competente

R.I.S.C.R.I.B.A.

COD_CODE	Dettaglio nota integrativa di: A.O. S.GERARDO DEI TINTORI - MONZA - Consuntivo 2014		TOTALE N.I.	TOT.A E FOGLIO CONS	Codice Azienda	ASL BERGAMO	ASL BRESCIA	ASL COMO	ASL CREMONA	ASL LECCO	ASL LODI	ASL MANTOVA	ASL DI MILANO	ASL MILANO N° 1	ASL MILANO N° 2	ASL DI MONZA E BRIANZA	ASL PAVIA	ASL SONDRIO	ASL VARESE
	(Valori in migliaia di Euro)			977		301	302	303	304	305	306	307	308	309	310	311	312	313	314
	Voci Stato Patrimoniale Attivo																		
120204001001010000	Crediti da Aziende Sanitarie Locali della Regione per mobilità intraregionale in compensazione	€	-	-	977														
120204001002010000	Crediti da Aziende Sanitarie Locali della Regione per mobilità non in compensazione	€	-	-	977														
120204001003010000	Crediti da Aziende Sanitarie Locali della Regione	€	53.961	53.961	977			18		39			170	9	5	53.707	3	7	3
120204001003020000	Crediti da Aziende Ospedaliere della Regione	€	4.972	4.972	977														
120204001003030000	Crediti da IRCCS e Fondazioni di diritto pubblico della Regione	€	24	24	977														
130102002000000000	Ratei attivi verso Asl/Ao/Fondazioni della Regione	€	-	-	977														
130202000000000000	Risconti attivi v/Aziende sanitarie pubbliche della Regione	€	-	-	977														
	Voci Stato Patrimoniale Passivo																		
340501001001000000	Debiti v/ASL della Regione - per quota FSR	€	-	-	977														
340501001002000000	Debiti v/Az. Ospedaliere della Regione - per quota FSR	€	-	-	977														
340501001003000000	Debiti v/Irccs - Fondazioni di dir. Pubblico della Regione - per quota FSR	€	-	-	977														
340501002000000000	Debiti v/Aziende sanitarie pubbliche della Regione - per finanziamento sanitario aggiuntivo corrente LEA	€	-	-	977														
340501003000000000	Debiti v/Aziende sanitarie pubbliche della Regione - per finanziamento sanitario aggiuntivo corrente extra LEA	€	-	-	977														
340501004001000000	Debiti verso Aziende Sanitarie Locali della Regione per mobilità intraregionale	€	-	-	977														
340501005000000000	Debiti v/Aziende sanitarie pubbliche della Regione - per mobilità non in compensazione	€	-	-	977														
340501006001000000	Debiti verso Aziende Sanitarie Locali della Regione	€	5.027	5.027	977								32		7	4.988			
340501006002000000	Debiti verso Aziende Ospedaliere della Regione	€	3.194	3.194	977														
340501006003000000	Debiti verso Irccs e Fondazioni di diritto pubblico della Regione	€	13	13	977														
340503000000000000	Debiti v/Aziende sanitarie pubbliche della Regione per versamenti c/patrimonio netto	€	-	-	977														
350102001000000000	Degenze in corso Asl/Ao/Fondazioni della Regione	€	-	-	977														
350102002000000000	Degenze in corso altre Aziende sanitarie Extraregione	€	-	-	977														
350102009000000000	Ratei passivi verso Asl/Ao/Fondazioni della Regione	€	-	-	977														
350202000000000000	Risconti passivi v/Aziende sanitarie pubbliche della Regione	€	-	-	977														
	A.1. Contributi in conto esercizio.																		
410102003001000000	Contributi vincolati da Asl/Ao/Fondazioni della regione (extra fondo)	€	6.732	6.732	977														
410102003002000000	Altri contributi da Asl/Ao/Fondazioni della regione (extra fondo)	€	-	-	977														
	A.2. Proventi e ricavi diversi.																		
410201001001000000	ricavi per prestazioni drg per la asl di appartenza	€	86.069	86.069	977											86.069			
410201001002000000	ricavi per prestazioni drg per altre asl lombarde	€	27.510	27.510	977	1.024	186	4.807	244	2.964	194	37	9.059	3.285	3.207		352	1.074	1.064
410201002001000000	ricavi per prestazioni attivita' ambulatoriale per la asl di appartenenza	€	42.846	42.846	977											42.846			
410201002002000000	ricavi per prestazioni attivita' ambulatoriale per altre asl lombarde	€	12.044	12.044	977	411	149	1.875	108	1.815	58	16	4.135	1.254	1.412		75	218	506
410201002011000000	ricavi per prestazioni di "screening" asl di appartenenza	€	526	526	977											526			
410201002012000000	ricavi per prestazioni di "screening" altre asl della regione	€	-	-	977														
410201002021000000	ricavi per Neuro-psichiatria Infantile (Uonpia) per la asl di appartenenza	€	2.251	2.251	977											2.251			
410201002022000000	ricavi per Neuro-psichiatria Infantile (Uonpia) per altre asl lombarde	€	361	361	977	7	1	17	1	146	1		88	11	17		1	2	69
410201003001000000	ricavi per attivita' di psichiatria (circ. 46/san) per la asl di appartenenza	€	5.901	5.901	977											5.901			
410201003002000000	ricavi per attivita' di psichiatria (circ. 46/san) per altre asl lombarde	€	177	177	977	1	1	64	3	6	1		87	4	8			2	
410201004001000000	ricavi per farmaci File F per la Asl di appartenenza	€	22.382	22.382	977											22.382			
410201004002000000	ricavi per farmaci File F per altre Asl lombarde	€	13.473	13.473	977	369	789	1.997	69	1.629	118	7	5.109	938	1.848		62	174	361
410201004008000000	ricavi per i farmaci File F per carcerati (per conto Istituti penitenziari)	€	209	209	977											209			
410201005001000000	ricavi per farmaci erogati in "Doppio Canale" per Asl di appartenenza	€	5.087	5.087	977											5.087			
410201005002000000	ricavi per farmaci erogati in "Doppio Canale" per altre Asl lombarde	€	3.931	3.931	977	132	100	875	9	464	37		1.150	321	487			204	152
410201006001000000	ricavi per farmaci erogati in "Primo ciclo" per Asl di appartenenza	€	65	65	977											65			
410201006002000000	ricavi per farmaci erogati in "Primo ciclo" per altre Asl lombarde	€	17	17	977	1		3		2			6	2	2				1
410201010001000000	Prestazioni di servizi MMG, PLS, Continuità assistenziale per Asl di appartenenza	€	-	-	977														
410201010002000000	Prestazioni di servizi MMG, PLS, Continuità assistenziale per altre Asl lombarde	€	-	-	977														
410201011001000000	Prestazioni servizi farmaceutica convenzionata per Asl di appartenenza	€	-	-	977														
410201011002000000	Prestazioni servizi farmaceutica convenzionata per altre Asl lombarde	€	-	-	977														
410201012001000000	Prestazioni termali per Asl di appartenenza	€	-	-	977														
410201012002000000	Prestazioni termali per altre Asl lombarde	€	-	-	977														
410201013001000000	Prestazioni di trasporto ambulanze ed elisoccorso per Asl di appartenenza	€	-	-	977														
410201013002000000	Prestazioni di trasporto ambulanze ed elisoccorso per Asl/AO/Irccs della Regione	€	-	-	977														
410201019001000000	Altre prestazioni sanitarie v/Asl di appartenenza	€	48	48	977											48			
410201019002000000	Altre prestazioni sanitarie verso altre Asl/Ao/Fondazioni lombardi	€	409	409	977			16		11			10	9	13			12	2
410201020001500000	Ricavi per Voucher socio-sanitari Asl della Regione	€	-	-	977														
410201020002000000	Altre prestazioni socio sanitarie verso altre Asl/Ao/Fondazioni lombardi	€	-	-	977														
410201030001000000	Ricavi per consulenza sanitaria per Asl di appartenenza	€	-	-	977														
410201030002000000	Ricavi per consulenza sanitaria v/altre Asl-Ao-Fondazioni della Regione	€	470	470	977											21			
410201050012000000	Ricavi per servizi di consulenza sanitaria in area pagamento (art. 55 c.1 lett. c) d) ed ex art. 57-58 CCNL) verso Asl-Ao-Fondazioni della Regione	€	298	298	977											22			
410201050022000000	Ricavi per prestazioni sanitarie intramoenia - Altro verso Asl-Ao-Fondazioni della Regione	€	-	-	977														
410201060080000000	Ricavi di ASL per attività di prevenzione, salute ambiente di lavoro, igiene pubblica ed ambientale verso Asl/Ao/Fondazioni della Regione	€			977														
410201065002000000	Ricavi di ASL per sanzioni amministrative art. 12-bis, L.R. 31/1997 Asl/Ao/Fondazioni della Regione	€	-	-	977														
410202005002000000	Ricavi per formazione verso Asl/Ao/Fondazioni della Regione	€	-	-	977														
410202008001000000	Altri ricavi per prestazioni non sanitarie verso Asl/Ao/Fondazioni della Regione	€	70	70	977														
410203008001000000	Altri proventi diversi verso Asl/Ao/Fondazioni della Regione	€	-	-	977														
	A.3) Concorsi, recuperi, rimborsi per attività tipiche.																		
410302001001000000	Rimborso personale comandato e convenzionato c/o Asl/Ao/Fondazioni della Regione	€	568	568	977												37		
410302002001000000	Rimborsi per Cessione di farmaci ed emoderivati verso Asl/Ao/Fondazioni della Regione [ESCLUSI EMODERIVATI GESTITI VIA CONSORZIO INTERREGIONALE]	€	-	-	977														
410302002001200000	Rimborsi per Cessione emoderivati verso Asl/Ao/Fondazioni della Regione [SOLAMENTE OVE GESTITI NELL'AMBITO DEL CONSORZIO INTERREGIONALE]	€	127	127	977											53			
410302003001000000	Rimborsi per Cessione di sangue ed emocomponenti verso Asl/Ao/Fondazioni della Regione	€	26	26	977								10			5			
410302004001000000	Rimborso per acquisto altri beni da parte di Asl/Ao/Fondazioni della Regione [per input vedi Dett_Cons]	€	-	-	977	0	0	0	0	0	0	0	0	0	0	0	0	0	0
410302005001000000	Altri concorsi, recuperi e rimborsi per attività tipiche da parte di Asl/Ao/Fondazioni della Regione	€	1	1	977											1			
	B.1) Acquisti di beni																		
420051001081000000	Farmaceutici: Specialità Medicinali da Asl/Ao/Fondazioni della Regione	€	-	-	977														
420051001082000000	Farmaceutici: Specialità Medicinali (Doppio Canale ex Nota CUF 37) da Asl/Ao/Fondazioni della Regione	€	-	-	977														
420051002081000000	Farmaceutici: Ossigeno da Asl/Ao/Fondazioni della Regione	€	-	-	977														
420051002082000000	Farmaceutici: Ossigeno (Doppio Canale) da Asl/Ao/Fondazioni della Regione	€	-	-	977														
420051003081000000	Emoderivati da Asl/Ao/Fondazioni della Regione [ESCLUSI EMODERIVATI GESTITI VIA CONSORZIO INTERREGIONALE]	€	-	-	977														
420051003082000000	Emoderivati da Asl/Ao/Fondazioni della Regione [SOLAMENTE OVE GESTITI NELL'AMBITO DEL CONSORZIO INTERREGIONALE]	€	106	106	977														
420051003082050000	Emoderivati (Doppio Canale ex Nota CUF 37) da Asl/Ao/Fondazioni della Regione	€	-	-	977														
420051013081000000	Sangue ed emocomponenti da Asl/Ao/Fondazioni della Regione	€	554	554	977														
420051088081000000	Altri beni e prodotti sanitari (escluso Specialità medicinali, ossigeno, emoderivati e sangue) da Asl/Ao/Fondazioni della Regione [per input vedi Dett_Cons]	€	-	-	977	0	0	0	0	0	0	0	0	0	0	0	0	0	0
420052088081000000	Altri beni non sanitari da Asl/Ao/Fondazioni della Regione	€	-	-	977	0	0	0	0	0	0	0	0	0	0	0	0	0	0
	B.2) Acquisti di servizi																		
420101003001010010	acquisto di prestazioni ambulatoriali da strutture pubbliche ubicate nel proprio territorio: AO/ASL/Fondazioni pubbliche	€	-	-	977														
420101003001010030	acquisto di prestazioni ambulatoriali in strutture pubbliche ubicate in altre province della Lombardia: AO/ASL/Fondazioni pubbliche	€	-	-	977														
420101003003010010	Prestazioni di "screening" in strutture pubbliche ubicate nel proprio territorio: AO/ASL/Fondazioni pubbliche	€	-	-	977														
420101003003010030	Prestazioni di "screening" in strutture pubbliche ubicate in altre province della Lombardia: AO/ASL/Fondazioni pubbliche	€	-	-	977														
420101003004010010	acquisto di prestazioni di Neuro-psichiatria Infantile (Uonpia) in strutture pubbliche ubicate nel proprio territorio: AO/ASL/Fondazioni pubbliche	€	-	-	977														
420101003004010030	acquisto di prestazioni di Neuro-psichiatria Infantile (Uonpia) in strutture pubbliche ubicate nel proprio territorio: AO/ASL/Fondazioni pubbliche	€	-	-	977														
420101006001010000	acquisto di Drg da strutture pubbliche ubicate nel proprio territorio: AO/Fondazioni pubbliche	€	-	-	977														
420101006001030000	acquisto di Drg da strutture pubbliche ubicate in altre province della Lombardia: ASL/AO/Fondazioni pubbliche	€	-	-	977														
420101007001010000	acquisto di prestazioni di psichiatria in strutture pubbliche ubicate nel proprio territorio: AO/Fondazioni pubbliche	€	-	-	977														
420101007001030000	acquisto di prestazioni di psichiatria in strutture pubbliche ubicate in altre province lombarde: ASL/AO/Fondazioni pubbliche	€	-	-	977														
420101008001010000	acquisto farmaci file F da strutture pubbliche ubicate nel proprio territorio: AO/Fondazioni pubbliche	€	-	-	977														
420101008001030000	acquisto farmaci file F da strutture pubbliche ubicate in altre province della Regione: ASL/AO/Fondazioni pubbliche	€	-	-	977														
420101008001050000	acquisto farmaci file F da istituti penitenziari (anche per il tramite di AO/Fondazioni pubbliche)	€	-	-	977														
420101008003010000	acquisto farmaci "Doppio canale" (ex Nota CUF 37 più ossigeno) da strutture pubbliche ubicate nel proprio territorio (rimborso farmaco più servizio): AO/Fondazioni pubbliche	€	-	-	977														
420101008003030000	acquisto farmaci "Doppio canale" (ex Nota CUF 37 più ossigeno) da strutture pubbliche ubicate in altre province (rimborso farmaco più servizio): ASL/AO/Fondazioni pubbliche	€	-	-	977														
420101008005010000	acquisto farmaci "Primo Ciclo" da strutture pubbliche ubicate nel proprio territorio: AO/Fondazioni pubbliche	€	-	-	977														
420101008005030000	acquisto farmaci "Primo Ciclo" da strutture pubbliche ubicate in altre province della Regione: AO/Fondazioni pubbliche	€	-	-	977														
420101011001040050	Acquisto di voucher sociosanitari da ASL/AO/Fondazioni della Regione	€	-	-	977														
420101011001080010	altri acquisti di prestazioni di servizi socio sanitari da ASL/AO/Fondazioni della Regione	€	-	-	977														
420101011001080110	altri acquisti di prestazioni di servizi socio assistenziali da ASL/AO/Fondazioni della Regione	€	-	-	977														
420101012002500000	Servizi di consulenza sanitaria in area pagamento (art. 55 c.1 lett. c) d) ed ex art. 57-58 CCNL) - attività v/Asl-Ao-Fondazioni della Regione	€	-	-	977														
420101012003500000	Servizi di consulenza sanitaria in area pagamento (art. 55 c.2 CCNL) v/Asl-Ao-Fondazioni della Regione	€	-	-	977														
420101013001035000	Altre Contribuzioni Passive e sussidi verso altre Asl/Ao/Fondazioni della regione	€	-	-	977														
420101014001010000	Consulenze sanitarie da Asl/Ao/Fondazioni della Regione	€	27	27	977														
420101014001015000	Consulenze socio-sanitarie da Asl/Ao/Fondazioni della Regione	€	-	-	977														
420101014001020000	Consulenze scientifiche da Asl/Ao/Fondazioni della Regione	€	-	-	977														
420101014003010000	Rimborso degli oneri stipendiali del personale sanitario che presta servizio in azienda in posizione di comando in Asl/Ao/Fondazioni della Regione	€	-	-	977														
420101015001010000	Altre prestazioni per servizi sanitari da ASL/AO/Fondazioni della Regione	€	103	103	977											8			
420101015001015000	Altre prestazioni per servizi socio sanitari da ASL/AO/Fondazioni della Regione	€	-	-	977														
420102001004010000	Acquisto di altri servizi non sanitari da Asl/Ao/Fondazioni della Regione	€	481	481	977											316			
420102002001010010	Consulenze non sanitarie da ASL/AO/Fondazioni della Regione	€	-	-	977														
420102002003010000	Rimborso degli oneri stipendiali del personale non sanitario che presta servizio in azienda in posizione di comando in ASL/AO/Fondazioni della Regione	€	96	96	977										19	77			
420102003002020000	Formazione esternalizzata da ASL/AO/Fondazioni della Regione	€	-	-	977														
	B.3) Manutenzione e riparazione (ordinaria esternalizzata)																		
420159000000000000	Manutenzioni e riparazioni da Asl/Ao/Fondazioni della Regione	€	-	-	977														
	B.4) Godimento di beni di terzi																		
420208001000000000	Locazioni e noleggi da Asl/Ao/Fondazioni della Regione	€	-	-	977														
	B.9 Oneri diversi di gestione																		
420304001200000000	Indennità, rimborso spese e oneri sociali per il direttore generale, direttore sanitario, direttore amministrativo e componenti del collegio sindacale v/Asl-Ao-Fondazioni d/Regione	€	49	49	977											35			
420304002200000000	Indennità, rimborso spese e oneri sociali per il direttore scientifico a carico del Bilancio ricerca v/Asl-Ao-Fondazioni d/Regione	€	-	-	977														
420304003200000000	Indennità, rimborso spese e oneri sociali per il direttore sociale a carico del Bilancio sociale v/Asl-Ao-Fondazioni d/Regione	€	-	-	977														
420305002000000000	Sanzioni verso ASL della Regione	€	-	-	977														
	C.1 Interessi attivi																		
510103009000000000	Interessi attivi verso Asl-Ao-Fondazioni della Regione	€	-	-	977														
	C.3 Interessi passivi																		
520103008000000000	Interessi passivi verso Asl-Ao-Fondazioni della Regione	€	-	-	977														
	E.1) Proventi straordinari																		
710102000000000000	Plusvalenze da Asl-Ao-Fondazioni della Regione	€	-	-	977														
710301000000000000	Sopravvenienze e insussistenze attive verso ASL/AO/Fondazioni della Regione	€	22	22	977											9			
	E.2) Oneri straordinari																		
720102000000000000	Minusvalenze da Asl-Ao-Fondazioni della Regione	€	-	-	977														
720401000000000000	Sopravvenienze e insussistenze passive verso ASL/AO/Fondazioni della Regione relative alla mobilità intraregionale	€	-	-	977														
720401500000000000	Altre sopravvenienze e insussistenze passive verso ASL/AO/Fondazioni della Regione	€	352	352	977											348			

Dettaglio nota integrativa di: A.O. S.GERARDO DEI TINTORI - MONZA - Consuntivo 2014

		ASL VALCAMONICA
(Valori in migliaia di Euro)		**315**
Voci Stato Patrimoniale Attivo		
Crediti da Aziende Sanitarie Locali della Regione per mobilità intraregionale in compensazione	€	
Crediti da Aziende Sanitarie Locali della Regione per mobilità non in compensazione	€	
Crediti da Aziende Sanitarie Locali della Regione	€	
Crediti da Aziende Ospedaliere della Regione	€	
Crediti da IRCCS e Fondazioni di diritto pubblico della Regione	€	
Ratei attivi verso Asl/Ao/Fondazioni della Regione	€	
Risconti attivi v/Aziende sanitarie pubbliche della Regione	€	
Voci Stato Patrimoniale Passivo		
Debiti v/ASL della Regione - per quota FSR	€	
Debiti v/Az. Ospedaliere della Regione - per quota FSR	€	
Debiti v/Irccs - Fondazioni di dir. Pubblico della Regione - per quota FSR	€	
Debiti v/Aziende sanitarie pubbliche della Regione - per finanziamento sanitario aggiuntivo corrente LEA	€	
Debiti v/Aziende sanitarie pubbliche della Regione - per finanziamento sanitario aggiuntivo corrente extra LEA	€	
Debiti verso Aziende Sanitarie Locali della Regione per mobilità intraregionale	€	
Debiti v/Aziende sanitarie pubbliche della Regione - per mobilità non in compensazione	€	
Debiti verso Aziende Sanitarie Locali della Regione	€	
Debiti verso Aziende Ospedaliere della Regione	€	
Debiti verso Irccs e Fondazioni di diritto pubblico della Regione	€	
Debiti v/Aziende sanitarie pubbliche della Regione per versamenti c/patrimonio netto	€	
Degenze in corso Asl/Ao/Fondazioni della Regione	€	
Degenze in corso altre Aziende sanitarie Extraregione	€	
Ratei passivi verso Asl/Ao/Fondazioni della Regione	€	
Risconti passivi v/Aziende sanitarie pubbliche della Regione	€	
A.1. Contributi in conto esercizio.		
Contributi vincolati da Asl/Ao/Fondazioni della regione (extra fondo)	€	
Altri contributi da Asl/Ao/Fondazioni della regione (extra fondo)	€	
A.2. Proventi e ricavi diversi.		
ricavi per prestazioni drg per la asl di appartenza	€	
ricavi per prestazioni drg per altre asl lombarde	€	13
ricavi per prestazioni attivita' ambulatoriale per la asl di appartenenza	€	
ricavi per prestazioni attivita' ambulatoriale per altre asl lombarde	€	12
ricavi per prestazioni di "screening" asl di appartenenza	€	
ricavi per prestazioni di "screening" altre asl della regione	€	
ricavi per Neuro-psichiatria Infantile (Uonpia) per la asl di appartenenza	€	
ricavi per Neuro-psichiatria Infantile (Uonpia) per altre asl lombarde	€	
ricavi per attivita' di psichiatria (circ. 46/san) per la asl di appartenenza	€	
ricavi per attivita' di psichiatria (circ. 46/san) per altre asl lombarde	€	
ricavi per farmaci File F per la Asl di appartenenza	€	
ricavi per farmaci File F per altre Asl lombarde	€	3
ricavi per i farmaci File F per carcerati (per conto Istituti penitenziari)	€	
ricavi per farmaci erogati in "Doppio Canale" per Asl di appartenenza	€	
ricavi per farmaci erogati in "Doppio Canale" per altre Asl lombarde	€	
ricavi per farmaci erogati in "Primo ciclo" per Asl di appartenenza	€	
ricavi per farmaci erogati in "Primo ciclo" per altre Asl lombarde	€	
Prestazioni di servizi MMG, PLS, Continuità assistenziale per Asl di appartenenza	€	
Prestazioni di servizi MMG, PLS, Continuità assistenziale per altre Asl lombarde	€	
Prestazioni servizi farmaceutica convenzionata per Asl di appartenenza	€	
Prestazioni servizi farmaceutica convenzionata per altre Asl lombarde	€	
Prestazioni termali per Asl di appartenenza	€	
Prestazioni termali per altre Asl lombarde	€	
Prestazioni di trasporto ambulanze ed elisoccorso per Asl di appartenenza	€	
Prestazioni di trasporto ambulanze ed elisoccorso per Asl/AO/Irccs della Regione	€	
Altre prestazioni sanitarie v/Asl di appartenenza	€	
Altre prestazioni sanitarie verso altre Asl/Ao/Fondazioni lombardi	€	
Ricavi per Voucher socio-sanitari Asl della Regione	€	
Altre prestazioni socio sanitarie verso altre Asl/Ao/Fondazioni lombardi	€	
Ricavi per consulenza sanitaria per Asl di appartenenza	€	
Ricavi per consulenza sanitaria v/altre Asl-Ao-Fondazioni della Regione	€	
Ricavi per servizi di consulenza sanitaria in area pagamento (art. 55 c.1 lett. c) d) ed ex art. 57-58 CCNL) verso Asl-Ao-Fondazioni della Regione	€	
Ricavi per prestazioni sanitarie intramoenia - Altro verso Asl-Ao-Fondazioni della Regione	€	
Ricavi di ASL per attività di prevenzione, salute ambiente di lavoro, igiene pubblica ed ambientale verso Asl/Ao/Fondazioni della Regione	€	
Ricavi di ASL per sanzioni amministrative art. 12-bis, L.R. 31/1997 Asl/Ao/Fondazioni della Regione	€	
Ricavi per formazione verso Asl/Ao/Fondazioni della Regione	€	
Altri ricavi per prestazioni non sanitarie verso Asl/Ao/Fondazioni della Regione	€	
Altri proventi diversi verso Asl/Ao/Fondazioni della Regione	€	
A.3) Concorsi, recuperi, rimborsi per attività tipiche.		
Rimborso personale comandato e convenzionato c/o Asl/Ao/Fondazioni della Regione	€	
Rimborsi per Cessione di farmaci ed emoderivati verso Asl/Ao/Fondazioni della Regione [ESCLUSI EMODERIVATI GESTITI VIA CONSORZIO INTERREGIONALE]	€	
Rimborsi per Cessione emoderivati verso Asl/Ao/Fondazioni della Regione [SOLAMENTE OVE GESTITI NELL'AMBITO DEL CONSORZIO INTERREGIONALE]	€	
Rimborsi per Cessione di sangue ed emocomponenti verso Asl/Ao/Fondazioni della Regione	€	
Rimborso per acquisto altri beni da parte di Asl/Ao/Fondazioni della Regione [per input vedi Dett_Cons]	€	0
Altri concorsi, recuperi e rimborsi per attività tipiche da parte di Asl/Ao/Fondazioni della Regione	€	
B.1) Acquisti di beni		
Farmaceutici: Specialità Medicinali da Asl/Ao/Fondazioni della Regione	€	
Farmaceutici: Specialità Medicinali (Doppio Canale ex Nota CUF 37) da Asl/Ao/Fondazioni della Regione	€	
Farmaceutici: Ossigeno da Asl/Ao/Fondazioni della Regione	€	
Farmaceutici: Ossigeno (Doppio Canale) da Asl/Ao/Fondazioni della Regione	€	
Emoderivati da Asl/Ao/Fondazioni della Regione [ESCLUSI EMODERIVATI GESTITI VIA CONSORZIO INTERREGIONALE]	€	
Emoderivati da Asl/Ao/Fondazioni della Regione [SOLAMENTE OVE GESTITI NELL'AMBITO DEL CONSORZIO INTERREGIONALE]	€	
Emoderivati (Doppio Canale ex Nota CUF 37) da Asl/Ao/Fondazioni della Regione	€	
Sangue ed emocomponenti da Asl/Ao/Fondazioni della Regione	€	
Altri beni e prodotti sanitari (escluso Specialità medicinali, ossigeno, emoderivati e sangue) da Asl/Ao/Fondazioni della Regione [per input vedi Dett_Cons]	€	0
Altri beni non sanitari da Asl/Ao/Fondazioni della Regione	€	0
B.2) Acquisti di servizi		
acquisto di prestazioni ambulatoriali da strutture pubbliche ubicate nel proprio territorio: AO/ASL/Fondazioni pubbliche	€	
acquisto di prestazioni ambulatoriali in strutture pubbliche ubicate in altre province della Lombardia: AO/ASL/Fondazioni pubbliche	€	
Prestazioni di "screening" in strutture pubbliche ubicate nel proprio territorio: AO/ASL/Fondazioni pubbliche	€	
Prestazioni di "screening" in strutture pubbliche ubicate in altre province della Lombardia: AO/ASL/Fondazioni pubbliche	€	
acquisto di prestazioni di Neuro-psichiatria Infantile (Uonpia) in strutture pubbliche ubicate nel proprio territorio: AO/ASL/Fondazioni pubbliche	€	
acquisto di prestazioni di Neuro-psichiatria Infantile (Uonpia) in strutture pubbliche ubicate nel proprio territorio: AO/ASL/Fondazioni pubbliche	€	
acquisto di Drg da strutture pubbliche ubicate nel proprio territorio: AO/Fondazioni pubbliche	€	
acquisto di Drg da strutture pubbliche ubicate in altre province della Lombardia: ASL/AO/Fondazioni pubbliche	€	
acquisto di prestazioni di psichiatria in strutture pubbliche ubicate nel proprio territorio: AO/Fondazioni pubbliche	€	
acquisto di prestazioni di psichiatria in strutture pubbliche ubicate in altre province lombarde: ASL/AO/Fondazioni pubbliche	€	
acquisto farmaci file F da struture pubbliche ubicate nel proprio territorio: AO/Fondazioni pubbliche	€	
acquisto farmaci file F da strutture pubbliche ubicate in altre province della Regione: ASL/AO/Fondazioni pubbliche	€	
acquisto farmaci file F da Istituti penitenziari (anche per il tramite di AO/Fondazioni pubbliche)	€	
acquisto farmaci "Doppio canale" (ex Nota CUF 37 più ossigeno) da strutture pubbliche ubicate nel proprio territorio (rimborso farmaco più servizio): AO/Fondazioni pubbliche	€	
acquisto farmaci "Doppio canale" (ex Nota CUF 37 più ossigeno) da strutture pubbliche ubicate in altre province (rimborso farmaco più servizio): ASL/AO/Fondazioni pubbliche	€	
acquisto farmaci "Primo Ciclo" da strutture pubbliche ubicate nel proprio territorio: AO/Fondazioni pubbliche	€	
acquisto farmaci "Primo Ciclo" da strutture pubbliche ubicate in altre province della Regione: AO/Fondazioni pubbliche	€	
Acquisto di voucher sociosanitari da ASL/AO/Fondazioni della Regione	€	
altri acquisti di prestazioni di servizi socio sanitari da ASL/AO/Fondazioni della Regione	€	
altri acquisti di prestazioni di servizi socio assistenziali da ASL/AO/Fondazioni della Regione	€	
Servizi di consulenza sanitaria in area pagamento (art. 55 c.1 lett. c) d) ed ex art. 57-58 CCNL) - attività v/Asl-Ao-Fondazioni della Regione	€	
Servizi di consulenza sanitaria in area pagamento (art. 55 c.2 CCNL) v/Asl-Ao-Fondazioni della Regione	€	
Altre Contribuzioni Passive e sussidi verso altre Asl/Ao/Fondazioni della regione	€	
Consulenze sanitarie da Asl/Ao/Fondazioni della Regione	€	
Consulenze socio-sanitarie da Asl/Ao/Fondazioni della Regione	€	
Consulenze scientifiche da Asl/Ao/Fondazioni della Regione	€	
Rimborso degli oneri stipendiali del personale sanitario che presta servizio in azienda in posizione di comando in Asl/Ao/Fondazioni della Regione	€	
Altre prestazioni per servizi sanitari da ASL/AO/Fondazioni della Regione	€	
Altre prestazioni per servizi socio sanitari da ASL/AO/Fondazioni della Regione	€	
Acquisto di altri servizi non sanitari da Asl/Ao/Fondazioni della Regione	€	
Consulenze non sanitarie da ASL/AO/Fondazioni della Regione	€	
Rimborso degli oneri stipendiali del personale non sanitario che presta servizio in azienda in posizione di comando in ASL/AO/Fondazioni della Regione	€	
Formazione esternalizzata da ASL/AO/Fondazioni della Regione	€	
B.3) Manutenzione e riparazione (ordinaria esternalizzata)		
Manutenzioni e riparazioni da Asl/Ao/Fondazioni della Regione	€	
B.4) Godimento di beni di terzi		
Locazioni e noleggi da Asl/Ao/Fondazioni della Regione	€	
B.9 Oneri diversi di gestione		
Indennità, rimborso spese e oneri sociali per il direttore generale, direttore sanitario, direttore amministrativo e componenti del collegio sindacale v/Asl-Ao-Fondazioni d/Regione	€	
Indennità, rimborso spese e oneri sociali per il direttore scientifico a carico del Bilancio ricerca v/Asl-Ao-Fondazioni d/Regione	€	
Indennità, rimborso spese e oneri sociali per il direttore sociale a carico del Bilancio sociale v/Asl-Ao-Fondazioni d/Regione	€	
Sanzioni verso ASL della Regione	€	
C.1 Interessi attivi		
Interessi attivi verso Asl-Ao-Fondazioni della Regione	€	
C.3 Interessi passivi		
Interessi passivi verso Asl-Ao-Fondazioni della Regione	€	
E.1) Proventi straordinari		
Plusvalenze da Asl-Ao-Fondazioni della Regione	€	
Sopravvenienze e insussistenze attive verso ASL/AO/Fondazioni della Regione	€	
E.2) Oneri straordinari		
Minusvalenze da Asl-Ao-Fondazioni della Regione	€	
Sopravvenienze e insussistenze passive verso ASL/AO/Fondazioni della Regione relative alla mobilità intraregionale	€	
Altre sopravvenienze e insussistenze passive verso ASL/AO/Fondazioni della Regione	€	

Dettaglio nota integrativa di: A.O. S.GERARDO DEI TINTORI - MONZA - Consuntivo 2014

(Valori in migliaia di Euro)		FONDAZIONE MACCHI - VARESE	S.ANTANTONIO ABATE - GALLARATE	OSPEDALE DI CIRCOLO - BUSTO ARSIZIO	OSPEDALI CIVILI - BRESCIA	M. MELLINI - CHIARI	OSPEDALE CIVILE - DESENZANO DEL GARDA	ISTITUTI OSPITALIERI - CREMONA	OSPEDALE MAGGIORE - CREMA	S.ANTANNA - COMO	OSPEDALE DI CIRCOLO - LECCO	OSPEDALI RUNITI - BERGAMO	OSPEDALE TREVIGLIO CARAVAGGIO - TREVIGLIO	BOLOGNINI - SERIATE	CARLO POMA - MANTOVA	S. SACCO - MILANO	MAGGIORE CA' GRANDA - MILANO	IST. CLINICO DI PERFEZIONAMENTO - MILANO	FATEBENEFRATELLI - MILANO	SAN PAOLO - MILANO
		951	952	953	954	955	956	957	958	959	960	962	963	964	965	966	967	968	969	970
Voci Stato Patrimoniale Attivo																				
Crediti da Aziende Sanitarie Locali della Regione per mobilità intraregionale in compensazione	€																			
Crediti da Aziende Sanitarie Locali della Regione per mobilità non in compensazione	€																			
Crediti da Aziende Sanitarie Locali della Regione	€																			
Crediti da Aziende Ospedaliere della Regione	€	7	25	92	35		0	4			55	5	10	4		24	127	839	24	4
Crediti da IRCCS e Fondazioni di diritto pubblico della Regione	€																			
Ratei attivi verso Asl/Ao/Fondazioni della Regione	€																			
Risconti attivi v/Aziende sanitarie pubbliche della Regione	€																			
Voci Stato Patrimoniale Passivo																				
Debiti v/ASL della Regione - per quota FSR	€																			
Debiti v/Az. Ospedaliere della Regione - per quota FSR	€																			
Debiti v/Irccs - Fondazioni di dir. Pubblico della Regione - per quota FSR	€																			
Debiti v/Aziende sanitarie pubbliche della Regione - per finanziamento sanitario aggiuntivo corrente LEA	€																			
Debiti v/Aziende sanitarie pubbliche della Regione - per finanziamento sanitario aggiuntivo corrente extra LEA	€																			
Debiti verso Aziende Sanitarie Locali della Regione per mobilità intraregionale	€																			
Debiti v/Aziende sanitarie pubbliche della Regione - per mobilità non in compensazione	€																			
Debiti verso Aziende Sanitarie Locali della Regione	€																			
Debiti verso Aziende Ospedaliere della Regione	€			31	1			26			170		7		5	6	14	46		
Debiti verso Ircss e Fondazioni di diritto pubblico della Regione	€																			
Debiti v/Aziende sanitarie pubbliche della Regione per versamenti c/patrimonio netto	€																			
Degenze in corso Asl/Ao/Fondazioni della Regione	€																			
Degenze in corso altre Aziende sanitarie Extraregione	€																			
Ratei passivi verso Asl/Ao/Fondazioni della Regione	€																			
Risconti passivi v/Aziende sanitarie pubbliche della Regione	€																			
A.1. Contributi in conto esercizio.																				
Contributi vincolati da Asl/Ao/Fondazioni della regione (extra fondo)	€																2	24		
Altri contributi da Asl/Ao/Fondazioni della regione (extra fondo)	€																			
A.2. Proventi e ricavi diversi.																				
ricavi per prestazioni drg per la asl di appartenza	€																			
ricavi per prestazioni drg per altre asl lombarde	€																			
ricavi per prestazioni attivita' ambulatoriale per la asl di appartenenza	€																			
ricavi per prestazioni attivita' ambulatoriale per altre asl lombarde	€																			
ricavi per prestazioni di "screening" asl di appartenenza	€																			
ricavi per prestazioni di "screening" altre asl della regione	€																			
ricavi per Neuro-psichiatria Infantile (Uonpia) per la asl di appartenenza	€																			
ricavi per Neuro-psichiatria Infantile (Uonpia) per altre asl lombarde	€																			
ricavi per attivita' di psichiatria (circ. 46/san) per la asl di appartenenza	€																			
ricavi per attivita' di psichiatria (circ. 46/san) per altre asl lombarde	€																			
ricavi per farmaci File F per la Asl di appartenenza	€																			
ricavi per farmaci File F per altre Asl lombarde	€																			
ricavi per i farmaci File F per carcerati (per conto Istituti penitenziari)	€																			
ricavi per farmaci erogati in "Doppio Canale" per Asl di appartenenza	€																			
ricavi per farmaci erogati in "Doppio Canale" per altre Asl lombarde	€																			
ricavi per farmaci erogati in "Primo ciclo" per Asl di appartenenza	€																			
ricavi per farmaci erogati in "Primo ciclo" per altre Asl lombarde	€																			
Prestazioni di servizi MMG, PLS, Continuità assistenziale per Asl di appartenenza	€																			
Prestazioni di servizi MMG, PLS, Continuità assistenziale per altre Asl lombarde	€																			
Prestazioni servizi farmaceutica convenzionata per Asl di appartenenza	€																			
Prestazioni servizi farmaceutica convenzionata per altre Asl lombarde	€																			
Prestazioni termali per Asl di appartenenza	€																			
Prestazioni termali per altre Asl lombarde	€																			
Prestazioni di trasporto ambulanze ed elisoccorso per Asl di appartenenza	€																			
Prestazioni di trasporto ambulanze ed elisoccorso per Asl/AO/Ircss della Regione	€																			
Altre prestazioni sanitarie v/Asl di appartenenza	€																			
Altre prestazioni sanitarie verso altre Asl/Ao/Fondazioni lombardi	€										6			5		2		126		
Ricavi per Voucher socio-sanitari Asl della Regione	€																			
Altre prestazioni socio sanitarie verso altre Asl/Ao/Fondazioni lombardi	€																			
Ricavi per consulenza sanitaria per Asl di appartenienza	€																			
Ricavi per consulenza sanitaria v/altre Asl-Ao-Fondazioni della Regione	€	13		36	48		4				35	16				10	25	91	37	9
Ricavi per servizi di consulenza sanitaria in area pagamento (art. 55 c.1 lett. c) d) ed ex art. 57-58 CCNL) verso Asl-Ao-Fondazioni della Regione	€				8												17	161		
Ricavi per prestazioni sanitarie intramoenia - Altro verso Asl-Ao-Fondazioni della Regione	€																			
Ricavi di ASL per attività di prevenzione, salute ambiente di lavoro, igiene pubblica ed ambientale verso Asl/Ao/Fondazioni della Regione	€																			
Ricavi di ASL per sanzioni amministrative art. 12-bis, L.R. 31/1997 Asl/Ao/Fondazioni della Regione	€																			
Ricavi per formazione verso Asl/Ao/Fondazioni della Regione	€																			
Altri ricavi per prestazioni non sanitarie verso Asl/Ao/Fondazioni della Regione	€																			
Altri proventi diversi verso Asl/Ao/Fondazioni della Regione	€																			
A.3) Concorsi, recuperi, rimborsi per attività tipiche.																				
Rimborso personale comandato e convenzionato c/o Asl/Ao/Fondazioni della Regione	€												2			52	430			
Rimborsi per Cessione di farmaci ed emoderivati verso Asl/Ao/Fondazioni della Regione [ESCLUSI EMODERIVATI GESTITI VIA CONSORZIO INTERREGIONALE]	€																			
Rimborsi per Cessione emoderivati verso Asl/Ao/Fondazioni della Regione [SOLAMENTE OVE GESTITI NELL'AMBITO DEL CONSORZIO INTERREGIONALE]	€				74															
Rimborsi per Cessione di sangue ed emocomponenti verso Asl/Ao/Fondazioni della Regione	€																1	2		
Rimborso per acquisto altri beni da parte di Asl/Ao/Fondazioni della Regione [per input vedi Dett_Cons]	€	0	0	0	0	0	0	0	0	0	0	0	0	0	0	0	0	0	0	0
Altri concorsi, recuperi e rimborsi per attività tipiche da parte di Asl/Ao/Fondazioni della Regione	€																			
B.1) Acquisti di beni																				
Farmaceutici: Specialità Medicinali da Asl/Ao/Fondazioni della Regione	€																			
Farmaceutici: Specialità Medicinali (Doppio Canale ex Nota CUF 37) da Asl/Ao/Fondazioni della Regione	€																			
Farmaceutici: Ossigeno da Asl/Ao/Fondazioni della Regione	€																			
Farmaceutici: Ossigeno (Doppio Canale) da Asl/Ao/Fondazioni della Regione	€																			
Emoderivati da Asl/Ao/Fondazioni della Regione [ESCLUSI EMODERIVATI GESTITI VIA CONSORZIO INTERREGIONALE]	€																			
Emoderivati da Asl/Ao/Fondazioni della Regione [SOLAMENTE OVE GESTITI NELL'AMBITO DEL CONSORZIO INTERREGIONALE]	€							31												
Emoderivati (Doppio Canale ex Nota CUF 37) da Asl/Ao/Fondazioni della Regione	€																			
Sangue ed emocomponenti da Asl/Ao/Fondazioni della Regione	€			1	1			5		4	374	2	9		11		1			
Altri beni e prodotti sanitari (escluso Specialità medicinali, ossigeno, emoderivati e sangue) da Asl/Ao/Fondazioni della Regione [per input vedi Dett_Cons]	€	0	0	0	0	0	0	0	0	0	0	0	0	0	0	0	0	0	0	0
Altri beni non sanitari da Asl/Ao/Fondazioni della Regione	€	0	0	0	0	0	0	0	0	0	0	0	0	0	0	0	0	0	0	0
B.2) Acquisti di servizi																				
acquisto di prestazioni ambulatoriali da strutture pubbliche ubicate nel proprio territorio: AO/ASL/Fondazioni pubbliche	€																			
acquisto di prestazioni ambulatoriali in strutture pubbliche ubicate in altre province della Lombardia: AO/ASL/Fondazioni pubbliche	€																			
Prestazioni di "screening" in strutture pubbliche ubicate nel proprio territorio: AO/ASL/Fondazioni pubbliche	€																			
Prestazioni di "screening" in strutture pubbliche ubicate in altre province della Lombardia: AO/ASL/Fondazioni pubbliche	€																			
acquisto di prestazioni di Neuro-psichiatria Infantile (Uonpia) in strutture pubbliche ubicate nel proprio territorio: AO/ASL/Fondazioni pubbliche	€																			
acquisto di prestazioni di Neuro-psichiatria Infantile (Uonpia) in strutture pubbliche ubicate nel proprio territorio: AO/ASL/Fondazioni pubbliche	€																			
acquisto di Drg da strutture pubbliche ubicate nel proprio territorio: AO/Fondazioni pubbliche	€																			
acquisto di Drg da strutture pubbliche ubicate in altre province della Lombardia: ASL/AO/Fondazioni pubbliche	€																			
acquisto di prestazioni di psichiatria in strutture pubbliche ubicate nel proprio territorio: AO/Fondazioni pubbliche	€																			
acquisto di prestazioni di psichiatria in strutture pubbliche ubicate in altre province lombarde: ASL/AO/Fondazioni pubbliche	€																			
acquisto farmaci flle F da struture pubbliche ubicate nel proprio territorio: AO/Fondazioni pubbliche	€																			
acquisto farmaci file F da strutture pubbliche ubicate in altre province della Regione: ASL/AO/Fondazioni pubbliche	€																			
acquisto farmaci file F da Istituti penitenziari (anche per il tramite di AO/Fondazioni pubbliche)	€																			
acquisto farmaci "Doppio canale" (ex Nota CUF 37 più ossigeno) da strutture pubbliche ubicate nel proprio territorio (rimborso farmaco più servizio): AO/Fondazioni pubbliche	€																			
acquisto farmaci "Doppio canale" (ex Nota CUF 37 più ossigeno) da strutture pubbliche ubicate in altre province (rimborso farmaco più servizio): ASL/AO/Fondazioni pubbliche	€																			
acquisto farmaci "Primo Ciclo" da strutture pubbliche ubicate nel proprio territorio: AO/Fondazioni pubbliche	€																			
acquisto farmaci "Primo Ciclo" da strutture pubbliche ubicate in altre province della Regione: AO/Fondazioni pubbliche	€																			
Acquisto di voucher sociosanitari da ASL/AO/Fondazioni della Regione	€																			
altri acquisti di prestazioni di servizi socio sanitari da ASL/AO/Fondazioni della Regione	€																			
altri acquisti di prestazioni di servizi socio assistenziali da ASL/AO/Fondazioni della Regione	€																			
Servizi di consulenza sanitaria in area pagamento (art. 55 c.1 lett. c) d) ed ex art. 57-58 CCNL) - attività v/Asl-Ao-Fondazioni della Regione	€																			
Servizi di consulenza sanitaria in area pagamento (art. 55 c.2 CCNL) v/Asl-Ao-Fondazioni della Regione	€																			
Altre Contribuzioni Passive e sussidi verso altre Asl/Ao/Fondazioni della regione	€																			
Consulenze sanitarie da Asl/Ao/Fondazioni della Regione	€			7													20			
Consulenze socio-sanitarie da Asl/Ao/Fondazioni della Regione	€																			
Consulenze scientifiche da Asl/Ao/Fondazioni della Regione	€																			
Rimborso degli oneri stipendiali del personale sanitario che presta servizio in azienda in posizione di comando in Asl/Ao/Fondazioni della Regione	€																			
Altre prestazioni per servizi sanitari da ASL/AO/Fondazioni della Regione	€				1							3				12	6	10		
Altre prestazioni per servizi socio sanitari da ASL/AO/Fondazioni della Regione	€																			
Acquisto di altri servizi non sanitari da Asl/Ao/Fondazioni della Regione	€																			
Consulenze non sanitarie da ASL/AO/Fondazioni della Regione	€																			
Rimborso degli oneri stipendiali del personale non sanitario che presta servizio in azienda in posizione di comando in ASL/AO/Fondazioni della Regione	€																			
Formazione esternalizzata da ASL/AO/Fondazioni della Regione	€																			
B.3) Manutenzione e riparazione (ordinaria esternalizzata)																				
Manutenzioni e riparazioni da Asl/Ao/Fondazioni della Regione	€																			
B.4) Godimento di beni di terzi																				
Locazioni e noleggi da Asl/Ao/Fondazioni della Regione	€																			
B.9 Oneri diversi di gestione																				
Indennità, rimborso spese e oneri sociali per il direttore generale, direttore sanitario, direttore amministrativo e componenti del collegio sindacale v/Asl-Ao-Fondazioni d/Regione	€																			
Indennità, rimborso spese e oneri sociali per il direttore scientifico a carico del Bilancio ricerca v/Asl-Ao-Fondazioni d/Regione	€																			
Indennità, rimborso spese e oneri sociali per il direttore sociale a carico del Bilancio sociale v/Asl-Ao-Fondazioni d/Regione	€																			
Sanzioni verso ASL della Regione	€																			
C.1 Interessi attivi																				
Interessi attivi verso Asl-Ao-Fondazioni della Regione	€																			
C.3 Interessi passivi																				
Interessi passivi verso Asl-Ao-Fondazioni della Regione	€																			
E.1) Proventi straordinari																				
Plusvalenze da Asl-Ao-Fondazioni della Regione	€																			
Sopravvenienze e insussistenze attive verso ASL/AO/Fondazioni della Regione	€									1	3									
E.2) Oneri straordinari																				
Minusvalenze da Asl-Ao-Fondazioni della Regione	€																			
Sopravvenienze e insussistenze passive verso ASL/AO/Fondazioni della Regione relative alla mobilità intraregionale	€																			
Altre sopravvenienze e insussistenze passive verso ASL/AO/Fondazioni della Regione	€													4						

S.C.R. S.p.A.

Dettaglio nota integrativa di: A.O. S.GERARDO DEI TINTORI - MONZA - Consuntivo 2014

(Valori in migliaia di Euro)		IST. ORTOPEDICO G. PINI - MILANO 971	SAN CARLO BORROMEO - MILANO 972
Voci Stato Patrimoniale Attivo			
Crediti da Aziende Sanitarie Locali della Regione per mobilità intraregionale in compensazione	€		
Crediti da Aziende Sanitarie Locali della Regione per mobilità non in compensazione	€		
Crediti da Aziende Sanitarie Locali della Regione	€		
Crediti da Aziende Ospedaliere della Regione	€		37
Crediti da IRCCS e Fondazioni di diritto pubblico della Regione	€		
Ratei attivi verso Asl/Ao/Fondazioni della Regione	€		
Risconti attivi v/Aziende sanitarie pubbliche della Regione	€		
Voci Stato Patrimoniale Passivo			
Debiti v/ASL della Regione - per quota FSR	€		
Debiti v/Az. Ospedaliere della Regione - per quota FSR	€		
Debiti v/Irccs - Fondazioni di dir. Pubblico della Regione - per quota FSR	€		
Debiti v/Aziende sanitarie pubbliche della Regione - per finanziamento sanitario aggiuntivo corrente LEA	€		
Debiti v/Aziende sanitarie pubbliche della Regione - per finanziamento sanitario aggiuntivo corrente extra LEA	€		
Debiti verso Aziende Sanitarie Locali della Regione per mobilità intraregionale	€		
Debiti v/Aziende sanitarie pubbliche della Regione - per mobilità non in compensazione	€		
Debiti verso Aziende Sanitarie Locali della Regione	€		
Debiti verso Aziende Ospedaliere della Regione	€	2	
Debiti verso Irccs e Fondazioni di diritto pubblico della Regione	€		
Debiti v/Aziende sanitarie pubbliche della Regione per versamenti c/patrimonio netto	€		
Degenze in corso Asl/Ao/Fondazioni della Regione	€		
Degenze in corso altre Aziende sanitarie Extraregione	€		
Ratei passivi verso Asl/Ao/Fondazioni della Regione	€		
Risconti passivi v/Aziende sanitarie pubbliche della Regione	€		
A.1. Contributi in conto esercizio.			
Contributi vincolati da Asl/Ao/Fondazioni della regione (extra fondo)	€		
Altri contributi da Asl/Ao/Fondazioni della regione (extra fondo)	€		
A.2. Proventi e ricavi diversi.			
ricavi per prestazioni drg per la asl di appartenza	€		
ricavi per prestazioni drg per altre asl lombarde	€		
ricavi per prestazioni attivita' ambulatoriale per la asl di appartenenza	€		
ricavi per prestazioni attivita' ambulatoriale per altre asl lombarde	€		
ricavi per prestazioni di "screening" asl di appartenenza	€		
ricavi per prestazioni di "screening" altre asl della regione	€		
ricavi per Neuro-psichiatria Infantile (Uonpia) per la asl di appartenenza	€		
ricavi per Neuro-psichiatria Infantile (Uonpia) per altre asl lombarde	€		
ricavi per attivita' di psichiatria (circ. 46/san) per la asl di appartenenza	€		
ricavi per attivita' di psichiatria (circ. 46/san) per altre asl lombarde	€		
ricavi per farmaci File F per la Asl di appartenenza	€		
ricavi per farmaci File F per altre Asl lombarde	€		
ricavi per i farmaci File F per carcerati (per conto Istituti penitenziari)	€		
ricavi per farmaci erogati in "Doppio Canale" per Asl di appartenenza	€		
ricavi per farmaci erogati in "Doppio Canale" per altre Asl lombarde	€		
ricavi per farmaci erogati in "Primo ciclo" per Asl di appartenenza	€		
ricavi per farmaci erogati in "Primo ciclo" per altre Asl lombarde	€		
Prestazioni di servizi MMG, PLS, Continuità assistenziale per Asl di appartenenza	€		
Prestazioni di servizi MMG, PLS, Continuità assistenziale per altre Asl lombarde	€		
Prestazioni servizi farmaceutica convenzionata per Asl di appartenenza	€		
Prestazioni servizi farmaceutica convenzionata per altre Asl lombarde	€		
Prestazioni termali per Asl di appartenenza	€		
Prestazioni termali per altre Asl lombarde	€		
Prestazioni di trasporto ambulanze ed elisoccorso per Asl di appartenenza	€		
Prestazioni di trasporto ambulanze ed elisoccorso per Asl/AO/Irccs della Regione	€		
Altre prestazioni sanitarie v/Asl di appartenenza	€		
Altre prestazioni sanitarie verso altre Asl/Ao/Fondazioni lombardi	€		
Ricavi per Voucher socio-sanitari Asl della Regione	€		
Altre prestazioni socio sanitarie verso altre Asl/Ao/Fondazioni lombardi	€		
Ricavi per consulenza sanitaria per Asl di appartenenza	€		
Ricavi per consulenza sanitaria v/altre Asl-Ao-Fondazioni della Regione	€		31
Ricavi per servizi di consulenza sanitaria in area pagamento (art. 55 c.1 lett. c) d) ed ex art. 57-58 CCNL) verso Asl-Ao-Fondazioni della Regione	€		
Ricavi per prestazioni sanitarie intramoenia - Altro verso Asl-Ao-Fondazioni della Regione	€		
Ricavi di ASL per attività di prevenzione, salute ambiente di lavoro, igiene pubblica ed ambientale verso Asl/Ao/Fondazioni della Regione	€		
Ricavi di ASL per sanzioni amministrative art. 12-bis, L.R. 31/1997 Asl/Ao/Fondazioni della Regione	€		
Ricavi per formazione verso Asl/Ao/Fondazioni della Regione	€		
Altri ricavi per prestazioni non sanitarie verso Asl/Ao/Fondazioni della Regione	€		
Altri proventi diversi verso Asl/Ao/Fondazioni della Regione	€		
A.3) Concorsi, recuperi, rimborsi per attività tipiche.			
Rimborso personale comandato e convenzionato c/o Asl/Ao/Fondazioni della Regione	€		
Rimborsi per Cessione di farmaci ed emoderivati verso Asl/Ao/Fondazioni della Regione [ESCLUSI EMODERIVATI GESTITI VIA CONSORZIO INTERREGIONALE]	€		
Rimborsi per Cessione emoderivati verso Asl/Ao/Fondazioni della Regione [SOLAMENTE OVE GESTITI NELL'AMBITO DEL CONSORZIO INTERREGIONALE]	€		
Rimborsi per Cessione di sangue ed emocomponenti verso Asl/Ao/Fondazioni della Regione	€		
Rimborso per acquisto altri beni da parte di Asl/Ao/Fondazioni della Regione [per input vedi Dett_Cons]	€	0	0
Altri concorsi, recuperi e rimborsi per attività tipiche da parte di Asl/Ao/Fondazioni della Regione	€		
B.1) Acquisti di beni			
Farmaceutici: Specialità Medicinali da Asl/Ao/Fondazioni della Regione	€		
Farmaceutici: Specialità Medicinali (Doppio Canale ex Nota CUF 37) da Asl/Ao/Fondazioni della Regione	€		
Farmaceutici: Ossigeno da Asl/Ao/Fondazioni della Regione	€		
Farmaceutici: Ossigeno (Doppio Canale) da Asl/Ao/Fondazioni della Regione	€		
Emoderivati da Asl/Ao/Fondazioni della Regione [ESCLUSI EMODERIVATI GESTITI VIA CONSORZIO INTERREGIONALE]	€		
Emoderivati da Asl/Ao/Fondazioni della Regione [SOLAMENTE OVE GESTITI NELL'AMBITO DEL CONSORZIO INTERREGIONALE]	€		
Emoderivati (Doppio Canale ex Nota CUF 37) da Asl/Ao/Fondazioni della Regione	€		
Sangue ed emocomponenti da Asl/Ao/Fondazioni della Regione	€		
Altri beni e prodotti sanitari (escluso Specialità medicinali, ossigeno, emoderivati e sangue) da Asl/Ao/Fondazioni della Regione [per input vedi Dett_Cons]	€	0	0
Altri beni non sanitari da Asl/Ao/Fondazioni della Regione	€	0	0
B.2) Acquisti di servizi			
acquisto di prestazioni ambulatoriali da strutture pubbliche ubicate nel proprio territorio: AO/ASL/Fondazioni pubbliche	€		
acquisto di prestazioni ambulatoriali in strutture pubbliche ubicate in altre province della Lombardia: AO/ASL/Fondazioni pubbliche	€		
Prestazioni di "screening" in strutture pubbliche ubicate nel proprio territorio: AO/ASL/Fondazioni pubbliche	€		
Prestazioni di "screening" in strutture pubbliche ubicate in altre province della Lombardia: AO/ASL/Fondazioni pubbliche	€		
acquisto di prestazioni di Neuro-psichiatria Infantile (Uonpia) in strutture pubbliche ubicate nel proprio territorio: AO/ASL/Fondazioni pubbliche	€		
acquisto di prestazioni di Neuro-psichiatria Infantile (Uonpia) in strutture pubbliche ubicate nel proprio territorio: AO/ASL/Fondazioni pubbliche	€		
acquisto di Drg da strutture pubbliche ubicate nel proprio territorio: AO/Fondazioni pubbliche	€		
acquisto di Drg da strutture pubbliche ubicate in altre province della Lombardia: ASL/AO/Fondazioni pubbliche	€		
acquisto di prestazioni di psichiatria in strutture pubbliche ubicate nel proprio territorio: AO/Fondazioni pubbliche	€		
acquisto di prestazioni di psichiatria in strutture pubbliche ubicate in altre province lombarde: ASL/AO/Fondazioni pubbliche	€		
acquisto farmaci file F da struture pubbliche ubicate nel proprio territorio: AO/Fondazioni pubbliche	€		
acquisto farmaci file F da strutture pubbliche ubicate in altre province della Regione: ASL/AO/Fondazioni pubbliche	€		
acquisto farmaci file F da Istituti penitenziari (anche per il tramite di AO/Fondazioni pubbliche)	€		
acquisto farmaci "Doppio canale" (ex Nota CUF 37 più ossigeno) da strutture pubbliche ubicate nel proprio territorio (rimborso farmaco più servizio): AO/Fondazioni pubbliche	€		
acquisto farmaci "Doppio canale" (ex Nota CUF 37 più ossigeno) da strutture pubbliche ubicate in altre province (rimborso farmaco più servizio): ASL/AO/Fondazioni pubbliche	€		
acquisto farmaci "Primo Ciclo" da strutture pubbliche ubicate nel proprio territorio: AO/Fondazioni pubbliche	€		
acquisto farmaci "Primo Ciclo" da strutture pubbliche ubicate in altre province della Regione: AO/Fondazioni pubbliche	€		
Acquisto di voucher sociosanitari da ASL/AO/Fondazioni della Regione	€		
altri acquisti di prestazioni di servizi socio sanitari da ASL/AO/Fondazioni della Regione	€		
altri acquisti di prestazioni di servizi socio assistenziali da ASL/AO/Fondazioni della Regione	€		
Servizi di consulenza sanitaria in area pagamento (art. 55 c.1 lett. c) d) ed ex art. 57-58 CCNL) - attività v/Asl-Ao-Fondazioni della Regione	€		
Servizi di consulenza sanitaria in area pagamento (art. 55 c.2 CCNL) v/Asl-Ao-Fondazioni della Regione	€		
Altre Contribuzioni Passive e sussidi verso altre Asl/Ao/Fondazioni della regione	€		
Consulenze sanitarie da Asl/Ao/Fondazioni della Regione	€		
Consulenze socio-sanitarie da Asl/Ao/Fondazioni della Regione	€		
Consulenze scientifiche da Asl/Ao/Fondazioni della Regione	€		
Rimborso degli oneri stipendiali del personale sanitario che presta servizio in azienda in posizione di comando in Asl/Ao/Fondazioni della Regione	€		
Altre prestazioni per servizi sanitari da ASL/AO/Fondazioni della Regione	€	8	
Altre prestazioni per servizi socio sanitari da ASL/AO/Fondazioni della Regione	€		
Acquisto di altri servizi non sanitari da Asl/Ao/Fondazioni della Regione	€		
Consulenze non sanitarie da ASL/AO/Fondazioni della Regione	€		
Rimborso degli oneri stipendiali del personale non sanitario che presta servizio in azienda in posizione di comando in ASL/AO/Fondazioni della Regione	€		
Formazione esternalizzata da ASL/AO/Fondazioni della Regione	€		
B.3) Manutenzione e riparazione (ordinaria esternalizzata)			
Manutenzioni e riparazioni da Asl/Ao/Fondazioni della Regione	€		
B.4) Godimento di beni di terzi			
Locazioni e noleggi da Asl/Ao/Fondazioni della Regione	€		
B.9 Oneri diversi di gestione			
Indennità, rimborso spese e oneri sociali per il direttore generale, direttore sanitario, direttore amministrativo e componenti del collegio sindacale v/Asl-Ao-Fondazioni d/Regione	€		
Indennità, rimborso spese e oneri sociali per il direttore scientifico a carico del Bilancio ricerca v/Asl-Ao-Fondazioni d/Regione	€		
Indennità, rimborso spese e oneri sociali per il direttore sociale a carico del Bilancio sociale v/Asl-Ao-Fondazioni d/Regione	€		
Sanzioni verso ASL della Regione	€		
C.1 Interessi attivi			
Interessi attivi verso Asl-Ao-Fondazioni della Regione	€		
C.3 Interessi passivi			
Interessi passivi verso Asl-Ao-Fondazioni della Regione	€		
E.1) Proventi straordinari			
Plusvalenze da Asl-Ao-Fondazioni della Regione	€		
Sopravvenienze e insussistenze attive verso ASL/AO/Fondazioni della Regione	€		
E.2) Oneri straordinari			
Minusvalenze da Asl-Ao-Fondazioni della Regione	€		
Sopravvenienze e insussistenze passive verso ASL/AO/Fondazioni della Regione relative alla mobilità intraregionale	€		
Altre sopravvenienze e insussistenze passive verso ASL/AO/Fondazioni della Regione	€		

COD_COGE	Dettaglio nota integrativa di: A.O. S.GERARDO DEI TINTORI - MONZA - Consuntivo 2014		TOTALE N.I.	TOTALE FOGLIO CONS	Codice Azienda	ASL BERGAMO	ASL BRESCIA	ASL COMO	ASL CREMONA	ASL LECCO	ASL LODI	ASL MANTOVA	ASL DI MILANO
	(Valori in migliaia di Euro)			977		301	302	303	304	305	306	307	308
	Dettagli della voce:												
410302004001000000	Rimborso per acquisto altri beni da parte di Asl/Ao/Fondazioni della Regione	€	-										
	Dispositivi medici	€		-									
	Dispositivi medici impiantabili attivi	€		-									
	Dispositivi medico diagnostici in vitro (IVD)	€		-									
	Prodotti dietetici	€		-									
	Materiali per la profilassi (vaccini)	€		-									
	Prodotti chimici	€		-									
	Materiali e prodotti per uso veterinario	€		-									
	Altri beni e prodotti sanitari:	€		-									
	Totale dettaglio rimborsi per beni sanitari	€		-		-	-	-	-	-	-	-	-
	Prodotti alimentari	€		-									
	Materiali di guardaroba, di pulizia e di convivenza in genere	€		-									
	Combustibili, carburanti e lubrificanti	€		-									
	Supporti informatici e cancelleria	€		-									
	Materiale per la manutenzione	€		-									
	Altri beni e prodotti non sanitari:	€		-									
	Totale dettaglio rimborsi per beni non sanitari	€		-	**Quadratura**	-	-	-	-	-	-	-	-
	Totale dettaglio rimborsi (Altri)	€		-	*0*	-	-	-	-	-	-	-	-
	Dettagli della voce:												
420051080081000000	Altri beni e prodotti sanitari (escluso Specialità medicinali, ossigeno, emoderivati e sangue) da Asl/Ao/Fondazioni della Regione	€	-										
	Dispositivi medici	€		-									
	Dispositivi medici impiantabili attivi	€		-									
	Dispositivi medico diagnostici in vitro (IVD)	€		-									
	Prodotti dietetici	€		-									
	Materiali per la profilassi (vaccini)	€		-									
	Prodotti chimici	€		-									
	Materiali e prodotti per uso veterinario	€		-									
	Altri beni e prodotti sanitari:	€		-	**Quadratura**								
	Totale dettaglio acquisti per altri beni e prodotti sanitari	€		-	*0*	-	-	-	-	-	-	-	-
420052080081000000	Altri beni non sanitari da Asl/Ao/Fondazioni della Regione	€	-										
	Prodotti alimentari	€		-									
	Materiali di guardaroba, di pulizia e di convivenza in genere	€		-									
	Combustibili, carburanti e lubrificanti	€		-									
	Supporti informatici e cancelleria	€		-									
	Materiale per la manutenzione	€		-									
	Altri beni e prodotti non sanitari:	€		-	**Quadratura**								
	Totale dettaglio acqusti per altri beni non sanitari	€		-	*0*	-	-	-	-	-	-	-	-

RISERVATO

Dettaglio nota integrativa di: A.O. S.GERARDO DEI TINTORI - MONZA - Consuntivo 2014

(Valori in migliaia di Euro)		ASL MILANO N°1	ASL MILANO N°2	ASL DI MONZA E BRIANZA	ASL PAVIA	ASL SONDRIO	ASL VARESE	ASL VALCAMONICA	FONDAZIONE MACCHI - VARESE	SANT'ANTONIO ABATE - GALLARATE	OSPEDALE DI CIRCOLO - BUSTO ARSIZIO	SPEDALI CIVILI - BRESCIA	M. MELLINI - CHIARI	OSPEDALE CIVILE - DESENZANO DEL GARDA	ISTITUTI OSPITALIERI - CREMONA
		309	310	311	312	313	314	315	951	952	953	954	955	956	957
Dettagli della voce:															
Rimborso per acquisto altri beni da parte di Asl/Ao/Fondazioni della Regione	€														
Dispositivi medici	€														
Dispositivi medici impiantabili attivi	€														
Dispositivi medico diagnostici in vitro (IVD)	€														
Prodotti dietetici	€														
Materiali per la profilassi (vaccini)	€														
Prodotti chimici	€														
Materiali e prodotti per uso veterinario	€														
Altri beni e prodotti sanitari:	€														
Totale dettaglio rimborsi per beni sanitari	€	-	-	-	-	-	-	-	-	-	-	-	-	-	-
Prodotti alimentari	€														
Materiali di guardaroba, di pulizia e di convivenza in genere	€														
Combustibili, carburanti e lubrificanti	€														
Supporti informatici e cancelleria	€														
Materiale per la manutenzione	€														
Altri beni e prodotti non sanitari:	€														
Totale dettaglio rimborsi per beni non sanitari	€	-	-	-	-	-	-	-	-	-	-	-	-	-	-
Totale dettaglio rimborsi (Altri)	€	-	-	-	-	-	-	-	-	-	-	-	-	-	-
Dettagli della voce:															
Altri beni e prodotti sanitari (escluso Specialità medicinali, ossigeno, emoderivati e sangue) da Asl/Ao/Fondazioni della Regione	€														
Dispositivi medici	€														
Dispositivi medici impiantabili attivi	€														
Dispositivi medico diagnostici in vitro (IVD)	€														
Prodotti dietetici	€														
Materiali per la profilassi (vaccini)	€														
Prodotti chimici	€														
Materiali e prodotti per uso veterinario	€														
Altri beni e prodotti sanitari:	€														
Totale dettaglio acquisti per altri beni e prodotti sanitari	€	-	-	-	-	-	-	-	-	-	-	-	-	-	-
Altri beni non sanitari da Asl/Ao/Fondazioni della Regione	€														
Prodotti alimentari	€														
Materiali di guardaroba, di pulizia e di convivenza in genere	€														
Combustibili, carburanti e lubrificanti	€														
Supporti informatici e cancelleria	€														
Materiale per la manutenzione	€														
Altri beni e prodotti non sanitari:	€														
Totale dettaglio acqusti per altri beni non sanitari	€	-	-	-	-	-	-	-	-	-	-	-	-	-	-

Riservato

Dettaglio nota integrativa di: A.O. S.GERARDO DEI TINTORI - MONZA - Consuntivo 2014

(Valori in migliaia di Euro)		OSPEDALE MAGGIORE - CREMA	SANT'ANNA - COMO	OSPEDALE DI CIRCOLO - LECCO	OSPEDALI RIUNITI - BERGAMO	OSPEDALE TREVIGLIO CARAVAGGIO - TREVIGLIO	BOLOGNINI - SERIATE	CARLO POMA - MANTOVA	L. SACCO - MILANO	NIGUARDA CA' GRANDA - MILANO	IST. CLINICI DI PERFEZIONAMENTO - MILANO	FATEBENEFRATELLI - MILANO	SAN PAOLO - MILANO	IST. ORTOPEDICO G. PINI - MILANO	SAN CARLO BORROMEO - MILANO
		958	959	960	962	963	964	965	966	967	968	969	970	971	972
Dettagli della voce:															
Rimborso per acquisto altri beni da parte di Asl/Ao/Fondazioni della Regione	€														
Dispositivi medici	€														
Dispositivi medici impiantabili attivi	€														
Dispositivi medico diagnostici in vitro (IVD)	€														
Prodotti dietetici	€														
Materiali per la profilassi (vaccini)	€														
Prodotti chimici	€														
Materiali e prodotti per uso veterinario	€														
Altri beni e prodotti sanitari:	€														
Totale dettaglio rimborsi per beni sanitari	€	-	-	-	-	-	-	-	-	-	-	-	-	-	-
Prodotti alimentari	€														
Materiali di guardaroba, di pulizia e di convivenza in genere	€														
Combustibili, carburanti e lubrificanti	€														
Supporti informatici e cancelleria	€														
Materiale per la manutenzione	€														
Altri beni e prodotti non sanitari:	€														
Totale dettaglio rimborsi per beni non sanitari	€	-	-	-	-	-	-	-	-	-	-	-	-	-	-
Totale dettaglio rimborsi (Altri)	€	-	-	-	-	-	-	-	-	-	-	-	-	-	-
Dettagli della voce:															
Altri beni e prodotti sanitari (escluso Specialità medicinali, ossigeno, emoderivati e sangue) da Asl/Ao/Fondazioni della Regione	€														
Dispositivi medici	€														
Dispositivi medici impiantabili attivi	€														
Dispositivi medico diagnostici in vitro (IVD)	€														
Prodotti dietetici	€														
Materiali per la profilassi (vaccini)	€														
Prodotti chimici	€														
Materiali e prodotti per uso veterinario	€														
Altri beni e prodotti sanitari:	€														
Totale dettaglio acquisti per altri beni e prodotti sanitari	€	-	-	-	-	-	-	-	-	-	-	-	-	-	-
Altri beni non sanitari da Asl/Ao/Fondazioni della Regione	€														
Prodotti alimentari	€														
Materiali di guardaroba, di pulizia e di convivenza in genere	€														
Combustibili, carburanti e lubrificanti	€														
Supporti informatici e cancelleria	€														
Materiale per la manutenzione	€														
Altri beni e prodotti non sanitari:	€														
Totale dettaglio acqusti per altri beni non sanitari	€	-	-	-	-	-	-	-	-	-	-	-	-	-	-

Dettaglio nota integrativa di: A.O. S.GERARDO DEI TINTORI - MONZA - Consuntivo 2014

(Valori in migliaia di Euro)		OSPEDALE CIVILE - LEGNANO	G. SALVINI - GARBAGNATE MILANESE	OSPEDALE DI CIRCOLO - MELEGNANO	OSPEDALE CIVILE - VIMERCATE	SAN GERARDO DEI TINTORI - MONZA	AO DELLA PROVINCIA DI LODI - LODI	AO DELLA PROVINCIA DI PAVIA - PAVIA	A.O. DELLA VALTELLINA E VALCHIAVENNA	AZIENDA REGIONALE EMERGENZA URGENZA (AREU)	IRCCS I.N.R.C.A. DI CASATENOVO	FONDAZIONE IRCCS ISTITUTO TUMORI DI MILANO	FONDAZIONE IRCCS NEUROLOGICO BESTA DI MILANO	FONDAZIONE IRCCS SAN MATTEO DI PAVIA	FONDAZIONE IRCCS OSPEDALE MAGGIORE POLICLINICO, MANGIAGALLI E REGINA ELENA DI MILANO
		973	**974**	**975**	**976**	**977**	**978**	**979**	**980**	**991**	**920**	**922**	**923**	**924**	**925**
Dettagli della voce:															
Rimborso per acquisto altri beni da parte di Asl/Ao/Fondazioni della Regione	€														
Dispositivi medici	€														
Dispositivi medici impiantabili attivi	€														
Dispositivi medico diagnostici in vitro (IVD)	€														
Prodotti dietetici	€														
Materiali per la profilassi (vaccini)	€														
Prodotti chimici	€														
Materiali e prodotti per uso veterinario	€														
Altri beni e prodotti sanitari:	€														
Totale dettaglio rimborsi per beni sanitari	€	-	-	-	-	-	-	-	-	-	-	-	-	-	-
Prodotti alimentari	€														
Materiali di guardaroba, di pulizia e di convivenza in genere	€														
Combustibili, carburanti e lubrificanti	€														
Supporti informatici e cancelleria	€														
Materiale per la manutenzione	€														
Altri beni e prodotti non sanitari:	€														
Totale dettaglio rimborsi per beni non sanitari	€	-	-	-	-	-	-	-	-	-	-	-	-	-	-
Totale dettaglio rimborsi (Altri)	€	-	-	-	-	-	-	-	-	-	-	-	-	-	-
Dettagli della voce:															
Altri beni e prodotti sanitari (escluso Specialità medicinali, ossigeno, emoderivati e sangue) da Asl/Ao/Fondazioni della Regione	€														
Dispositivi medici	€														
Dispositivi medici impiantabili attivi	€														
Dispositivi medico diagnostici in vitro (IVD)	€														
Prodotti dietetici	€														
Materiali per la profilassi (vaccini)	€														
Prodotti chimici	€														
Materiali e prodotti per uso veterinario	€														
Altri beni e prodotti sanitari:	€														
Totale dettaglio acquisti per altri beni e prodotti sanitari	€	-	-	-	-	-	-	-	-	-	-	-	-	-	-
Altri beni non sanitari da Asl/Ao/Fondazioni della Regione	€														
Prodotti alimentari	€														
Materiali di guardaroba, di pulizia e di convivenza in genere	€														
Combustibili, carburanti e lubrificanti	€														
Supporti informatici e cancelleria	€														
Materiale per la manutenzione	€														
Altri beni e prodotti non sanitari:	€														
Totale dettaglio acqusti per altri beni non sanitari	€	-	-	-	-	-	-	-	-	-	-	-	-	-	-

Fac-simile

SCHEMA DI STATO PATRIMONIALE	Bilancio Consuntivo - Totale 2013	Bilancio Consuntivo - Totale 2014	Impieghi grezzi	Fonti grezze	Rettifiche Dare	Rettifiche Avere	Impieghi netti	Fonti nette
ATTIVO	**313.706**	**325.530**	**36.686**	**24.862**	**-120**	**-120**	**36.566**	**24.742**
A) IMMOBILIZZAZIONI	**149.056**	**138.776**	**3.257**	**13.537**	**-120**	**-120**	**3.137**	**13.417**
A.I) IMMOBILIZZAZIONI IMMATERIALI	**1.163**	**1.054**	**0**	**109**	**0**	**0**	**0**	**109**
Costo storico	**7.841**	**7.782**	**0**	**59**	**0**	**0**	**0**	**59**
Costi di impianto e di ampliamento	0	0	0	0			0	0
Costi di ricerca e sviluppo	0	0	0	0			0	0
Diritti di brevetto e diritti di utilizzazione delle opere d'ingegno	0	0	0	0			0	0
Immobilizzazioni immateriali in corso e acconti	0	0	0	0			0	0
Altre immobilizzazioni immateriali	7.841	7.782	0	59			0	59
F.di Ammortamento	**6.678**	**6.728**	**0**	**50**	**0**	**0**	**0**	**50**
F.do Amm.to Costi di impianto e di ampliamento	0	0	0	0			0	0
F.do Amm.to Costi di ricerca e sviluppo	0	0	0	0			0	0
F.do Amm.to Diritti di brevetto e diritti di utilizzazione delle opere d'ingegno	0	0	0	0			0	0
F.do Amm.to Altre immobilizzazioni immateriali	6.678	6.728	0	50			0	50
F.di Svalutazione	**0**	**0**	**0**	**0**	**0**	**0**	**0**	**0**
F.do Sval. Costi di impianto e di ampliamento	0	0	0	0			0	0
F.do Sval. Costi di ricerca e sviluppo	0	0	0	0			0	0
F.do Sval. Diritti di brevetto e diritti di utilizzazione delle opere d'ingegno	0	0	0	0			0	0
F.do Sval. Altre immobilizzazioni immateriali	0	0	0	0			0	0
A.II) IMMOBILIZZAZIONI MATERIALI	**147.834**	**137.631**	**3.225**	**13.428**	**-120**	**-120**	**3.105**	**13.308**
Costo storico	**323.004**	**325.935**	**3.104**	**173**	**0**	**0**	**3.104**	**173**
Terreni	56	56	0	0			0	0
Fabbricati	171.105	171.268	163	0			163	0
Impianti e macchinari	62.521	63.995	1.474	0			1.474	0
Attrezzature sanitarie e scientifiche	55.850	57.180	1.330	0			1.330	0
Mobili e arredi	10.595	10.671	76	0			76	0
Automezzi	339	339	0	0			0	0
Oggetti d'arte	356	356	0	0			0	0
Altre immobilizzazioni materiali	9.465	9.292	0	173			0	173
Immobilizzazioni materiali in corso e acconti	12.717	12.778	61	0			61	0
F.di Ammortamento	**175.170**	**188.304**	**121**	**13.255**	**-120**	**-120**	**1**	**13.135**
F.do Amm.to Fabbricati	59.126	65.122	0	5.996			0	5.996
F.do Amm.to Impianti e macchinari	44.951	50.010	0	5.059			0	5.059
F.do Amm.to Attrezzature sanitarie e scientifiche	52.505	54.310	0	1.805			0	1.805
F.do Amm.to Mobili e arredi	9.337	9.726	0	389			0	389
F.do Amm.to Automezzi	331	337	0	6			0	6
F.do Amm.to Altre immobilizzazioni materiali	8.920	8.799	121	0	-120	-120	1	-120
F.di Svalutazione	**0**	**0**	**0**	**0**	**0**	**0**	**0**	**0**
F.do Sval. Terreni	0	0	0	0			0	0
F.do Sval. Fabbricati	0	0	0	0			0	0
F.do Sval. Impianti e macchinari	0	0	0	0			0	0
F.do Sval. Attrezzature sanitarie e scientifiche	0	0	0	0			0	0
F.do Sval. Mobili e arredi	0	0	0	0			0	0
F.do Sval. Automezzi	0	0	0	0			0	0
F.do Sval. Oggetti d'arte	0	0	0	0			0	0
F.do Sval. Altre immobilizzazioni materiali	0	0	0	0			0	0
A.III) IMMOBILIZZAZIONI FINANZIARIE	**59**	**91**	**32**	**0**	**0**	**0**	**32**	**0**
Crediti finanziari	34	66	32	0			32	0
Titoli	25	25	0	0			0	0
B) ATTIVO CIRCOLANTE	**162.365**	**184.547**	**33.429**	**11.247**	**0**	**0**	**33.429**	**11.247**
B.I) RIMANENZE	**11.144**	**10.793**	**1**	**352**	**0**	**0**	**1**	**352**
Rimanenze beni sanitari (al netto acconti)	10.285	10.054	0	231			0	231
Rimanenze beni non sanitari (al netto acconti)	677	556	0	121			0	121
Acconti per acquisto di beni e prodotti sanitari	14	15	1	0			1	0
Acconti per acquisto di beni e prodotti non sanitari	168	168	0	0			0	0
B.II) CREDITI	**147.857**	**157.933**	**20.966**	**10.890**	**0**	**0**	**20.966**	**10.890**
Crediti parte corrente v/Stato quote indistinte	1.015	1.083	68	0			68	0
Crediti parte corrente v/Stato quote vincolate	0	0	0	0			0	0
Crediti parte corrente v/Regione per gettito addizionali Irpef e Irap	0	0	0	0			0	0
Crediti parte corrente v/Regione per partecipazioni regioni a statuto speciale	0	0	0	0			0	0
Crediti parte corrente v/Regione - vincolate per partecipazioni regioni a statuto speciale	0	0	0	0			0	0
Crediti parte corrente v/Regione -gettito fiscalità regionale	0	0	0	0			0	0
Crediti parte corrente v/Regione - altri contributi extrafondo	503	437	0	66			0	66
Crediti parte corrente v/Regione	47.340	53.231	5.891	0			5.891	0
Crediti parte corrente v/Comune	41	43	2	0			2	0
Crediti parte corrente v/Asl-Ao-Fondazioni-Policlinici	64.791	59.691	0	5.100			0	5.100
Crediti parte corrente v/ARPA e Partecipate regionali	0	0	0	0			0	0
Crediti parte corrente v/Erario	82	123	41	0			41	0
Crediti parte corrente v/Altri	29.357	23.633	0	5.724			0	5.724
Crediti vs Stato (finanziamenti per investimenti)	0	0	0	0			0	0
Crediti vs Regione (finanziamenti per investimenti)	4.728	19.692	14.964	0			14.964	0
Crediti vs Regione (aumento fondo di dotazione)	0	0	0	0			0	0
Crediti vs Regione (ripiano perdite)	0	0	0	0			0	0
Crediti vs Regione (copertura debiti al 31.12.2005)	0	0	0	0			0	0
B.III) ATTIVITA' FINANZIARIE CHE NON COSTITUISCONO IMMOBILIZZAZIONI	**0**	**0**	**0**	**0**	**0**	**0**	**0**	**0**
Partecipazioni	0	0	0	0			0	0
Altri titoli	0	0	0	0			0	0
B.IV) DISPONIBILITA' LIQUIDE	**3.364**	**15.821**	**12.462**	**5**	**0**	**0**	**12.462**	**5**
Cassa	110	129	19	0			19	0
Istituto Tesoriere	3.244	15.687	12.443	0			12.443	0
Tesoreria Unica	0	0	0	0			0	0
Conto corrente postale	10	5	0	5			0	5
C) RATEI E RISCONTI ATTIVI	**2.285**	**2.207**	**0**	**78**			**0**	**78**
PASSIVO	**313.524**	**325.347**	**15.167**	**26.990**	**0**	**0**	**15.167**	**26.990**
A) PATRIMONIO NETTO	**93.758**	**109.754**	**3.974**	**19.970**	**0**	**0**	**3.974**	**19.970**
A.I) FONDO DI DOTAZIONE	-5.695	-5.695	0	0			0	0
A.II) FINANZIAMENTI PER INVESTIMENTI	**97.971**	**110.291**	**2.204**	**14.524**	**0**	**0**	**2.204**	**14.524**
Finanziamenti per beni di prima dotazione	38.212	36.008	2.204	0			2.204	0
Finanziamenti da Stato per investimenti	0	0	0	0			0	0
Finanziamenti da Regione per investimenti	57.050	68.966	0	11.916			0	11.916
Finanziamenti da altri soggetti pubblici per investimenti	0	0	0	0			0	0
Finanziamenti per investimenti da rettifica contributi in conto esercizio	2.709	5.317	0	2.608			0	2.608
A.III) RISERVE DA DONAZIONI E LASCITI VINCOLATI AD INVESTIMENTI	**4.985**	**4.849**	**136**	**0**			**136**	**0**
A.IV) ALTRE RISERVE	**309**	**309**	**0**	**0**			**0**	**0**
A.V) CONTRIBUTI PER RIPIANO PERDITE	**1.634**	**0**	**1.634**	**0**			**1.634**	**0**
A.VI) UTILI (PERDITE) PORTATI A NUOVO	**-5.446**	**0**	**0**	**5.446**			**0**	**5.446**
A.VII) UTILE (PERDITA) D'ESERCIZIO - Anno 2013	**0**		**0**	**0**			**0**	**0**
A.VII) UTILE (PERDITA) D'ESERCIZIO - Anno 2014		**0**	**0**	**0**			**0**	**0**
B) FONDI PER RISCHI E ONERI	**27.109**	**23.865**	**5.315**	**2.071**	**0**	**0**	**5.315**	**2.071**
B.I) FONDI PER IMPOSTE, ANCHE DIFFERITE	**0**	**0**	**0**	**0**			**0**	**0**
B.II) FONDI PER RISCHI	**8.755**	**5.867**	**2.888**	**0**	**0**	**0**	**2.888**	**0**
Fondo rischi per cause civili ed oneri processuali	3.901	2.430	1.471	0			1.471	0
Fondo rischi per contenzioso personale dipendente	0	0	0	0			0	0

FIORIDA

Fondo rischi connessi all'acquisto di prestazioni sanitarie da privato	0	0	0	0			0	0
Fondo rischi per copertura diretta dei rischi (autoassicurazione)	4.854	3.437	1.417	0			1.417	0
Altri fondi rischi	0	0	0	0			0	0
B.III) FONDI DA DISTRIBUIRE	**0**	**0**	**0**	**0**	**0**	**0**	**0**	**0**
FSR indistinto da distribuire	0	0	0	0			0	0
FSR vincolato da distribuire	0	0	0	0			0	0
Fondo per ripiano disavanzi pregressi	0	0	0	0			0	0
Fondo finanziamento sanitario aggiuntivo corrente LEA	0	0	0	0			0	0
Fondo finanziamento sanitario aggiuntivo corrente extra LEA	0	0	0	0			0	0
Fondo finanziamento per ricerca	0	0	0	0			0	0
Fondo finanziamento per investimenti	0	0	0	0			0	0
B.IV) QUOTE INUTILIZZATE CONTRIBUTI	**6.953**	**8.988**	**36**	**2.071**	**0**	**0**	**36**	**2.071**
Quote inutilizzate contributi da Regione o Prov. Aut. per quota F.S. vincolato	6.022	7.752	0	1.730			0	1.730
Quote inutilizzate contributi vincolati da soggetti pubblici (extra fondo)	185	149	36	0			36	0
Quote inutilizzate contributi per ricerca	0	0	0	0			0	0
Quote inutilizzate contributi vincolati da privati	746	1.087	0	341			0	341
B.V) ALTRI FONDI PER ONERI E SPESE	**11.401**	**9.010**	**2.391**	**0**	**0**	**0**	**2.391**	**0**
Fondi integrativi pensione	0	0	0	0			0	0
Fondi rinnovi contrattuali	4.556	4.556	0	0			0	0
Altri fondi per oneri e spese	6.845	4.454	2.391	0			2.391	0
C) TRATTAMENTO FINE RAPPORTO	**1.887**	**1.972**	**0**	**85**	**0**	**0**	**0**	**85**
C.I) FONDO PER PREMI OPEROSITA' MEDICI SUMAI	**1.887**	**1.972**	**0**	**85**			**0**	**85**
C.II) FONDO PER TRATTAMENTO DI FINE RAPPORTO DIPENDENTI	**0**	**0**	**0**	**0**			**0**	**0**
D) DEBITI	**187.348**	**185.899**	**5.878**	**4.429**	0	**0**	**5.878**	**4.429**
Debiti per mutui passivi	0	0	0	0			0	0
Debiti verso Stato	0	0	0	0			0	0
Debiti verso Regione e provincia autonoma	95.808	90.362	5.446	0			5.446	0
Debiti verso Comune	26	0	26	0			26	0
Debiti verso Aziende sanitarie pubbliche	7.584	8.363	0	779			0	779
Debiti verso Arpa e partecipate regionali	0	0	0	0			0	0
Debiti verso Fornitori	44.309	47.216	0	2.907			0	2.907
Debiti verso Istituto Tesoriere	0	0	0	0			0	0
Debiti tributari	7.554	7.793	0	239			0	239
Debiti verso istituti di previdenza	8.905	8.499	406	0			406	0
Altri debiti	23.162	23.666	0	504			0	504
E) RATEI E RISCONTI PASSIVI	**3.422**	**3.857**	**0**	**435**			**0**	**435**
		Totali	**51.853**	**51.852**	**-120**	**-120**	**51.733**	**51.732**
			Squadratura!				**Squadratura!**	

RLS.C.R.I.D.A.

SCHEMA DI RENDICONTO FINANZIARIO		ANNO 2013	ANNO 2014
OPERAZIONI DI GESTIONE REDDITUALE			
(+)	**risultato di esercizio**	**0**	**0**
	- Voci che non hanno effetto sulla liquidità: costi e ricavi non monetari		
(+)	ammortamenti fabbricati	**5.855**	5.996
(+)	ammortamenti altre immobilizzazioni materiali	**6.591**	7.139
(+)	ammortamenti immobilizzazioni immateriali	**333**	50
Ammortamenti		**12.779**	**13.185**
(-)	Utilizzo finanziamenti per investimenti	**-6.076**	-2.204
(-)	Utilizzo fondi riserva: investimenti, incentivi al personale, successioni e donaz., plusvalenze da reinvestire	**0**	-136
utilizzo contributi in c/capitale e fondi riserva		**-6.076**	**-2.340**
(+)	accantonamenti SUMAI	**100**	85
(-)	pagamenti SUMAI	**0**	0
(+)	accantonamenti TFR	**0**	0
(-)	pagamenti TFR	**0**	0
- Premio operosità medici SUMAI + TFR		**100**	**85**
(+/-)	Rivalutazioni/svalutazioni di attività finanziarie		
(+)	accantonamenti a fondi svalutazioni	**0**	0
(-)	*utilizzo fondi svalutazioni**	**0**	0
- Fondi svalutazione di attività		**0**	**0**
(+)	accantonamenti a fondi per rischi e oneri	**6.937**	2.071
(-)	utilizzo fondi per rischi e oneri	**-39**	-5.315
- Fondo per rischi ed oneri futuri		**6.898**	**-3.244**
TOTALE Flusso di CCN della gestione corrente		**13.701**	**7.686**
(+)/(-)	*aumento/diminuzione debiti verso Stato, Regione e provincia autonoma*	**33.383**	-5.446
(+)/(-)	*aumento/diminuzione debiti verso Comune*	**-24**	-26
(+)/(-)	*aumento/diminuzione debiti verso Aziende sanitarie pubbliche*	**-95**	779
(+)/(-)	*aumento/diminuzione debiti verso Arpa e altre partecipate d/Regione*	**0**	0
(+)/(-)	*aumento/diminuzione debiti verso Fornitori*	**-8.085**	4.047
(+)/(-)	*aumento/diminuzione debiti tributari*	**119**	239
(+)/(-)	*aumento/diminuzione debiti verso istituti di previdenza*	**-661**	-406
(+)/(-)	*aumento/diminuzione altri debiti*	**666**	504
(+)/(-)	**aumento/diminuzione debiti (escl forn di immob e C/C bancari e istituto tesoriere)**	**25.303**	**-309**
(+)/(-)	**aumento/diminuzione ratei e risconti passivi**	**143**	**435**
(+)/(-)	*diminuzione/aumento crediti parte corrente v/stato quote indistinte*	**304**	-68
(+)/(-)	*diminuzione/aumento crediti parte corrente v/stato quote vincolate*	**0**	0
(+)/(-)	*diminuzione/aumento crediti parte corrente v/Regione per gettito addizionali Irpef e Irap*		0
(+)/(-)	*diminuzione/aumento crediti parte corrente v/Regione per partecipazioni regioni a statuto speciale*		0
(+)/(-)	*diminuzione/aumento crediti parte corrente v/Regione - vincolate per partecipazioni regioni a statuto speciale*		0
(+)/(-)	*diminuzione/aumento crediti parte corrente v/Regione -gettito fiscalità regionale*	**0**	0
(+)/(-)	*diminuzione/aumento crediti parte corrente v/Regione - altri contributi extrafondo*	**-367**	66
(+)/(-)	*diminuzione/aumento crediti parte corrente v/Regione*	**-28.677**	-5.891
(+)/(-)	*diminuzione/aumento crediti parte corrente v/Comune*	**1.661**	-2
(+)/(-)	*diminuzione/aumento crediti parte corrente v/Asl-Ao*	**-1.622**	5.100
(+)/(-)	*diminuzione/aumento crediti parte corrente v/ARPA*	**0**	0
(+)/(-)	*diminuzione/aumento crediti parte corrente v/Erario*	**181**	-41
(+)/(-)	*diminuzione/aumento crediti parte corrente v/Altri*	**-5.450**	5.724
(+)/(-)	**diminuzione/aumento di crediti**	**-33.970**	**4.888**
(+)/(-)	*diminuzione/aumento del magazzino*	**-103**	352
(+)/(-)	*diminuzione/aumento di acconti a fornitori per magazzino*	**0**	-1
(+)/(-)	**diminuzione/aumento rimanenze**	**-103**	**351**
(+)/(-)	**diminuzione/aumento ratei e risconti attivi**	**-176**	**78**
A - Totale operazioni di gestione reddituale		**4.898**	**13.129**
ATTIVITÀ DI INVESTIMENTO			
(-)	Acquisto costi di impianto e di ampliamento	**0**	0
(-)	Acquisto costi di ricerca e sviluppo	**0**	0
(-)	Acquisto Diritti di brevetto e diritti di utilizzazione delle opere d'ingegno	**0**	0
(-)	Acquisto immobilizzazioni immateriali in corso	**0**	0
(-)	Acquisto altre immobilizzazioni immateriali	**-242**	0
(-)	**Acquisto Immobilizzazioni Immateriali**	**-242**	**0**
(+)	Valore netto contabile costi di impianto e di ampliamento dismessi	**0**	0
(+)	Valore netto contabile costi di ricerca e sviluppo dismessi	**0**	0
(+)	Valore netto contabile Diritti di brevetto e diritti di utilizzazione delle opere d'ingegno dismessi	**0**	0

C.R.I.B.

(+)	Valore netto contabile immobilizzazioni immateriali in corso dismesse	0	0
(+)	Valore netto contabile altre immobilizzazioni immateriali dismesse	0	59
(+)	**Valore netto contabile Immobilizzazioni Immateriali dismesse**	**0**	**59**
(-)	Acquisto terreni	0	0
(-)	Acquisto fabbricati	-6.782	-163
(-)	Acquisto impianti e macchinari	-1.487	-1.474
(-)	Acquisto attrezzature sanitarie e scientifiche	0	-1.330
(-)	Acquisto mobili e arredi	0	-76
(-)	Acquisto automezzi	0	0
(-)	Acquisizione Oggetti d'arte	0	0
(-)	Acquisto altri beni materiali	-222	0
(-)	Acquisto immobilizzazioni materiali in corso	0	-61
(-)	**Acquisto Immobilizzazioni Materiali**	**-8.491**	**-3.104**
(+)	Valore netto contabile terreni dismessi	0	0
(+)	Valore netto contabile fabbricati dismessi	0	0
(+)	Valore netto contabile impianti e macchinari dismessi	0	0
(+)	Valore netto contabile attrezzature sanitarie e scientifiche dismesse	1.134	0
(+)	Valore netto contabile mobili e arredi dismessi	6	0
(+)	Valore netto contabile automezzi dismessi	18	0
(+)	Valore netto contabile altri beni materiali dismessi	0	0
(+)	Valore netto contabile oggetti d'arte dismessi	0	173
(+)	Valore netto contabile immobilizzazioni materiali in corso dismesse	5.681	0
(+)	**Valore netto contabile Immobilizzazioni Materiali dismesse**	**6.839**	**173**
(-)	Acquisto crediti finanziari	0	-32
(-)	Acquisto titoli	0	0
(-)	**Acquisto Immobilizzazioni Finanziarie**	**0**	**-32**
(+)	Valore netto contabile crediti finanziari dismessi	0	0
(+)	Valore netto contabile titoli dismessi	1	0
(+)	**Valore netto contabile Immobilizzazioni Finanziarie dismesse**	**1**	**0**
(+/-)	**Aumento/Diminuzione debiti v/fornitori di immobilizzazioni**	**-291**	**-1.140**
B - Totale attività di investimento		**-2.184**	**-4.044**
ATTIVITÀ DI FINANZIAMENTO			
(+)/(-)	diminuzione/aumento crediti vs Stato (finanziamenti per investimenti)	0	0
(+)/(-)	diminuzione/aumento crediti vs Regione (finanziamenti per investimenti)	-36	-14.964
(+)/(-)	diminuzione/aumento crediti vs Regione (aumento fondo di dotazione)	0	0
(+)/(-)	diminuzione/aumento crediti vs Regione (ripiano perdite)	0	0
(+)/(-)	diminuzione/aumento crediti vs Regione (copertura debiti al 31.12.2005)	0	0
(+)	**aumento fondo di dotazione**	**0**	**0**
(+)	aumento contributi in c/capitale da regione e da altri	0	14.524
(+)/(-)	altri aumenti/diminuzioni al patrimonio netto*	36	3.812
(+)/(-)	**aumenti/diminuzioni nette contabili al patrimonio netto**	36	18.336
(+)/(-)	**aumento/diminuzione debiti C/C bancari e istituto tesoriere***	0	
(+)	assunzione nuovi mutui*	0	0
(-)	mutui quota capitale rimborsata	1	0
C - Totale attività di finanziamento		**1**	**3.372**
FLUSSO DI CASSA COMPLESSIVO (A+B+C)		***2.715***	***12.457***
Delta liquidità tra inizio e fine esercizio (al netto dei conti bancari passivi)		**2.704**	**12.457**
Squadratura tra il valore delle disponibilità liquide nello SP e il valore del flusso di cassa complessivo		**11**	0

N.E.C.R.I.B.

MINISTERO DELLA SALUTE

Direzione Generale della Programmazione Sanitaria
Direzione Generale del Sistema Informativo e Statistico Sanitario

SP

MODELLO DI RILEVAZIONE DELLO STATO PATRIMONIALE
AZIENDE SANITARIE LOCALI - AZIENDE OSPEDALIERE
IRCCS - AZIENDE OSPEDALIERE UNIVERSITARIE

STRUTTURA RILEVATA	
REGIONE	AZIENDA / ISTITUTO

OGGETTO DELLA RILEVAZIONE			
ANNO			
TRIMESTRE:	1	2	3	4
PREVENTIVO		CONSUNTIVO	

APPROVAZIONE BILANCIO DA PARTE DEL COLLEGIO SINDACALE	
SI	NO

A T T I V I T A' (migliaia di euro)

Cons	CODICE	DESCRIZIONE	IMPORTO	SEGNO (+/-)	SAN + RIC	ASSI
	AAZ999	**A) IMMOBILIZZAZIONI**	**138.776**	+	**138.776**	**-**
	AAA000	**A.I) IMMOBILIZZAZIONI IMMATERIALI**	**1.054**	+	**1.054**	**-**
	AAA010	***A.I.1) Costi di impianto e di ampliamento***	**-**	+	**-**	**-**
	AAA020	A.I.1.a) Costi di impianto e di ampliamento	-	+	-	-
	AAA030	A.I.1.b) F.do Amm.to costi di impianto e di ampliamento	-	+	-	-
	AAA040	***A.I.2) Costi di ricerca e sviluppo***	**-**	+	**-**	**-**
	AAA050	A.I.2.a) Costi di ricerca e sviluppo	-	+	-	-
	AAA060	A.I.2.b) F.do Amm.to costi di ricerca e sviluppo	-	+	-	-
	AAA070	***A.I.3) Diritti di brevetto e diritti di utilizzazione delle opere d'ingegno***	**-**	+	**-**	**-**
	AAA080	A.I.3.a) Diritti di brevetto e diritti di utilizzazione delle opere d'ingegno - derivanti dall'attività di ricerca	-	+	-	-
	AAA090	A.I.3.b) F.do Amm.to diritti di brevetto e diritti di utilizzazione delle opere d'ingegno - derivanti dall'attività di ricerca	-	+	-	-
	AAA100	A.I.3.c) Diritti di brevetto e diritti di utilizzazione delle opere d'ingegno - altri	-	+	-	-
	AAA110	A.I.3.d) F.do Amm.to diritti di brevetto e diritti di utilizzazione delle opere d'ingegno - altri	-	+	-	-
	AAA120	***A.I.4) Immobilizzazioni immateriali in corso e acconti***	-	+	-	-
	AAA130	***A.I.5) Altre immobilizzazioni immateriali***	***1.054***	+	***1.054***	**-**
	AAA140	A.I.5.a) Concessioni, licenze, marchi e diritti simili	6.118	+	6.118	-
	AAA150	A.I.5.b) F.do Amm.to concessioni, licenze, marchi e diritti simili	5.547	+	5.547	-
	AAA160	A.I.5.c) Migliorie su beni di terzi	1.664	+	1.664	-
	AAA170	A.I.5.d) F.do Amm.to migliorie su beni di terzi	1.181	+	1.181	-
	AAA180	A.I.5.e) Pubblicità	-	+	-	-
	AAA190	A.I.5.f) F.do Amm.to pubblicità	-	+	-	-
	AAA200	A.I.5.g) Altre immobilizzazioni immateriali	-	+	-	-
	AAA210	A.I.5.h) F.do Amm.to altre immobilizzazioni immateriali	-	+	-	-
	AAA220	***A.I.6) Fondo Svalutazione immobilizzazioni immateriali***	**-**	+	**-**	**-**
	AAA230	A.I.6.a) F.do Svalut. Costi di impianto e di ampliamento	-	+	-	-
	AAA240	A.I.6.b) F.do Svalut. Costi di ricerca e sviluppo	-	+	-	-
	AAA250	A.I.6.c) F.do Svalut. Diritti di brevetto e diritti di utilizzazione delle opere d'ingegno	-	+	-	-
	AAA260	A.I.6.d) F.do Svalut. Altre immobilizzazioni immateriali	-	+	-	-
	AAA270	**A.II) IMMOBILIZZAZIONI MATERIALI**	**137.631**	+	**137.631**	**-**
	AAA280	***A.II.1) Terreni***	***56***	+	***56***	**-**
	AAA290	*A.II.1.a) Terreni disponibili*	56	+	56	-
	AAA300	*A.II.1.b) Terreni indisponibili*	-	+	-	-
	AAA310	***A.II.2) Fabbricati***	***106.146***	+	***106.146***	**-**
	AAA320	*A.II.2.a) Fabbricati non strumentali (disponibili)*	*88*	+	*88*	-
	AAA330	A.II.2.a.1) Fabbricati non strumentali (disponibili)	205	+	205	-
	AAA340	A.II.2.a.2) F.do Amm.to Fabbricati non strumentali (disponibili)	117	+	117	-
	AAA350	*A.II.2.b) Fabbricati strumentali (indisponibili)*	*106.058*	+	*106.058*	-
	AAA360	A.II.2.b.1) Fabbricati strumentali (indisponibili)	171.063	+	171.063	-
	AAA370	A.II.2.b.2) F.do Amm.to Fabbricati strumentali (indisponibili)	65.005	+	65.005	-
	AAA380	***A.II.3) Impianti e macchinari***	***13.985***	+	***13.985***	**-**
	AAA390	A.II.3.a) Impianti e macchinari	63.995	+	63.995	-
	AAA400	A.II.3.b) F.do Amm.to Impianti e macchinari	50.010	+	50.010	-
	AAA410	***A.II.4) Attrezzature sanitarie e scientifiche***	***2.870***	+	***2.870***	**-**
	AAA420	A.II.4.a) Attrezzature sanitarie e scientifiche	57.180	+	57.180	-
	AAA430	A.II.4.b) F.do Amm.to Attrezzature sanitarie e scientifiche	54.310	+	54.310	-
	AAA440	***A.II.5) Mobili e arredi***	***945***	+	***945***	**-**
	AAA450	A.II.5.a) Mobili e arredi	10.671	+	10.671	-
	AAA460	A.II.5.b) F.do Amm.to Mobili e arredi	9.726	+	9.726	-
	AAA470	***A.II.6) Automezzi***	***2***	+	***2***	**-**
	AAA480	A.II.6.a) Automezzi	339	+	339	-
	AAA490	A.II.6.b) F.do Amm.to Automezzi	337	+	337	-
	AAA500	***A.II.7) Oggetti d'arte***	356	+	356	-
	AAA510	***A.II.8) Altre immobilizzazioni materiali***	***493***	+	***493***	**-**
	AAA520	A.II.8.a) Altre immobilizzazioni materiali	9.292	+	9.292	-
	AAA530	A.II.8.b) F.do Amm.to Altre immobilizzazioni materiali	8.799	+	8.799	-
	AAA540	***A.II.9) Immobilizzazioni materiali in corso e acconti***	12.778	+	12.778	-
	AAA550	***A.II.10) Fondo Svalutazione immobilizzazioni materiali***	**-**	+	**-**	**-**
	AAA560	A.II.10.a) F.do Svalut. Terreni	-	+	-	-
	AAA570	A.II.10.b) F.do Svalut. Fabbricati	-	+	-	-
	AAA580	A.II.10.c) F.do Svalut. Impianti e macchinari	-	+	-	-
	AAA590	A.II.10.d) F.do Svalut. Attrezzature sanitarie e scientifiche	-	+	-	-
	AAA600	A.II.10.e) F.do Svalut. Mobili e arredi	-	+	-	-
	AAA610	A.II.10.f) F.do Svalut. Automezzi	-	+	-	-
	AAA620	A.II.10.g) F.do Svalut. Oggetti d'arte	-	+	-	-
	AAA630	A.II.10.h) F.do Svalut. Altre immobilizzazioni materiali	-	+	-	-
	AAA640	**A.III) IMMOBILIZZAZIONI FINANZIARIE**	**91**	+	**91**	**-**
	AAA650	***A.III.1) Crediti finanziari***	***66***	+	***66***	**-**
	AAA660	A.III.1.a) Crediti finanziari v/Stato	-	+	-	-
	AAA670	A.III.1.b) Crediti finanziari v/Regione	-	+	-	-
	AAA680	A.III.1.c) Crediti finanziari v/partecipate	-	+	-	-
	AAA690	A.III.1.d) Crediti finanziari v/altri	66	+	66	-
	AAA700	***A.III.2) Titoli***	***25***	+	***25***	**-**
	AAA710	A.III.2.a) Partecipazioni	25	+	25	-
	AAA720	A.III.2.b) Altri titoli	-	+	-	-
	AAA730	A.III.2.b.1) Titoli di Stato	-	+	-	-

R.I.B.A.

MINISTERO DELLA SALUTE

Direzione Generale della Programmazione Sanitaria
Direzione Generale del Sistema Informativo e Statistico Sanitario

SP

MODELLO DI RILEVAZIONE DELLO STATO PATRIMONIALE
AZIENDE SANITARIE LOCALI - AZIENDE OSPEDALIERE
IRCCS - AZIENDE OSPEDALIERE UNIVERSITARIE

STRUTTURA RILEVATA	OGGETTO DELLA RILEVAZIONE
REGIONE ___ AZIENDA / ISTITUTO ____	ANNO ____
	TRIMESTRE: 1 ☐ 2 ☐ 3 ☐ 4 ☐
	PREVENTIVO ☐ CONSUNTIVO ☐

APPROVAZIONE BILANCIO DA PARTE DEL COLLEGIO SINDACALE

SI ☐ NO ☐

A T T I V I T A' (migliaia di euro)

Cons	CODICE	DESCRIZIONE	IMPORTO	SEGNO (+/-)	SAN + RIC	ASSI
	AAA740	A.III.2.b.2) Altre Obbligazioni	-	+	-	-
	AAA750	A.III.2.b.3) Titoli azionari quotati in Borsa	-	+	-	-
	AAA760	A.III.2.b.4) Titoli diversi	-	+	-	-
	ABZ999	**B) ATTIVO CIRCOLANTE**	**184.364**	+	**184.364**	**-**
	ABA000	**B.I) RIMANENZE**	**10.610**	+	**10.610**	**-**
	ABA010	***B.I.1) Rimanenze beni sanitari***	***10.054***	+	***10.054***	**-**
	ABA020	B.I.1.a) Prodotti farmaceutici ed emoderivati	3.084	+	3.084	-
	ABA030	B.I.1.b) Sangue ed emocomponenti	55	+	55	-
	ABA040	B.I.1.c) Dispositivi medici	6.202	+	6.202	-
	ABA050	B.I.1.d) Prodotti dietetici	-	+	-	-
	ABA060	B.I.1.e) Materiali per la profilassi (vaccini)	7	+	7	-
	ABA070	B.I.1.f) Prodotti chimici	350	+	350	-
	ABA080	B.I.1.g) Materiali e prodotti per uso veterinario	-	+	-	-
	ABA090	B.I.1.h) Altri beni e prodotti sanitari	341	+	341	-
	ABA100	B.I.1.i) Acconti per acquisto di beni e prodotti sanitari	15	+	15	-
	ABA110	***B.I.2) Rimanenze beni non sanitari***	***556***	+	***556***	**-**
	ABA120	B.I.2.a) Prodotti alimentari	-	+	-	-
	ABA130	B.I.2.b) Materiali di guardaroba, di pulizia, e di convivenza in genere	117	+	117	-
	ABA140	B.I.2.c) Combustibili, carburanti e lubrificanti	-	+	-	-
	ABA150	B.I.2.d) Supporti informatici e cancelleria	220	+	220	-
	ABA160	B.I.2.e) Materiale per la manutenzione	-	+	-	-
	ABA170	B.I.2.f) Altri beni e prodotti non sanitari	51	+	51	-
	ABA180	B.I.2.g) Acconti per acquisto di beni e prodotti non sanitari	168	+	168	-
	ABA190	**B.II) CREDITI**	**157.933**	+	**157.933**	**-**
	ABA200	***B.II.1) Crediti v/Stato***	***1.083***	+	***1.083***	**-**
SS	ABA210	B.II.1.a) Crediti v/Stato per spesa corrente - Integrazione a norma del D.L.vo 56/2000	-	+	-	-
SS	ABA220	B.II.1.b) Crediti v/Stato per spesa corrente - FSN	-	+	-	-
S	ABA230	B.II.1.c) Crediti v/Stato per mobilità attiva extraregionale	-	+	-	-
	ABA240	B.II.1.d) Crediti v/Stato per mobilità attiva internazionale	-	+	-	-
SS	ABA250	B.II.1.e) Crediti v/Stato per acconto quota fabbisogno sanitario regionale standard	-	+	-	-
SS	ABA260	B.II.1.f) Crediti v/Stato per finanziamento sanitario aggiuntivo corrente	-	+	-	-
SS	ABA270	B.II.1.g) Crediti v/Stato per spesa corrente - altro	-	+	-	-
SS	ABA280	B.II.1.h) Crediti v/Stato per finanziamenti per investimenti	-	+	-	-
	ABA290	B.II.1.i) Crediti v/Stato per ricerca	-	+	-	-
SS	ABA300	B.II.1.i.1) Crediti v/Stato per ricerca corrente - Ministero della Salute	-	+	-	-
SS	ABA310	B.II.1.i.2) Crediti v/Stato per ricerca finalizzata - Ministero della Salute	-	+	-	-
SS	ABA320	B.II.1.i.3) Crediti v/Stato per ricerca - altre Amministrazioni centrali	-	+	-	-
SS	ABA330	B.II.1.i.4) Crediti v/Stato per ricerca - finanziamenti per investimenti	-	+	-	-
	ABA340	B.II.1.l) Crediti v/prefetture	1.083	+	1.083	-
	ABA350	***B.II.2) Crediti v/Regione o Provincia Autonoma***	***73.360***	+	***73.360***	**-**
	ABA360	B.II.2.a) Crediti v/Regione o Provincia Autonoma per spesa corrente	53.668	+	53.668	-
RR	ABA370	B.II.2.a.1) Crediti v/Regione o Provincia Autonoma per spesa corrente - IRAP	-	+	-	-
RR	ABA380	B.II.2.a.2) Crediti v/Regione o Provincia Autonoma per spesa corrente - Addizionale IRPEF	-	+	-	-
RR	ABA390	B.II.2.a.3) Crediti v/Regione o Provincia Autonoma per quota FSR	12.239	+	12.239	-
R	ABA400	B.II.2.a.4) Crediti v/Regione o Provincia Autonoma per mobilità attiva intraregionale	-	+	-	-
S	ABA410	B.II.2.a.5) Crediti v/Regione o Provincia Autonoma per mobilità attiva extraregionale	-	+	-	-
RR	ABA420	B.II.2.a.6) Crediti v/Regione o Provincia Autonoma per acconto quota FSR	-	+	-	-
RR	ABA430	B.II.2.a.7) Crediti v/Regione o Provincia Autonoma per finanziamento sanitario aggiuntivo corrente LEA	-	+	-	-
RR	ABA440	B.II.2.a.8) Crediti v/Regione o Provincia Autonoma per finanziamento sanitario aggiuntivo corrente extra LEA	-	+	-	-
RR	ABA450	B.II.2.a.9) Crediti v/Regione o Provincia Autonoma per spesa corrente - altro	41.429	+	41.429	-
RR	ABA460	B.II.2.a.10) Crediti v/Regione o Provincia Autonoma per ricerca	-	+	-	-
	ABA470	B.II.2.b) Crediti v/Regione o Provincia Autonoma per versamenti a patrimonio netto	19.692	+	19.692	-
RR	ABA480	B.II.2.b.1) Crediti v/Regione o Provincia Autonoma per finanziamenti per investimenti	19.692	+	19.692	-
RR	ABA490	B.II.2.b.2) Crediti v/Regione o Provincia Autonoma per incremento fondo dotazione	-	+	-	-
RR	ABA500	B.II.2.b.3) Crediti v/Regione o Provincia Autonoma per ripiano perdite	-	+	-	-
RR	ABA510	B.II.2.b.4) Crediti v/Regione per copertura debiti al 31/12/2005	-	+	-	-
RR	ABA520	B.II.2.b.5) Crediti v/Regione o Provincia Autonoma per ricostituzione risorse da investimenti esercizi precedenti	-	+	-	-

R.I.S.B.A.

MINISTERO DELLA SALUTE

Direzione Generale della Programmazione Sanitaria
Direzione Generale del Sistema Informativo e Statistico Sanitario

SP

MODELLO DI RILEVAZIONE DELLO STATO PATRIMONIALE
AZIENDE SANITARIE LOCALI - AZIENDE OSPEDALIERE
IRCCS - AZIENDE OSPEDALIERE UNIVERSITARIE

STRUTTURA RILEVATA	
REGIONE	AZIENDA / ISTITUTO

OGGETTO DELLA RILEVAZIONE				
ANNO				
TRIMESTRE:	1	2	3	4
PREVENTIVO		CONSUNTIVO		

APPROVAZIONE BILANCIO DA PARTE DEL COLLEGIO SINDACALE	
SI	NO

A T T I V I T A' (migliaia di euro)

Cons	CODICE	DESCRIZIONE	IMPORTO	SEGNO (+/-)	SAN + RIC	ASSI
	ABA530	***B.II.3) Crediti v/Comuni***	43	+	43	-
	ABA540	***B.II.4) Crediti v/Aziende sanitarie pubbliche***	***59.691***	+	***59.691***	-
	ABA550	B.II.4.a) Crediti v/Aziende sanitarie pubbliche della Regione	58.957	+	58.957	-
R	ABA560	B.II.4.a.1) Crediti v/Aziende sanitarie pubbliche della Regione - per mobilità in compensazione	-	+	-	-
RR	ABA570	B.II.4.a.2) Crediti v/Aziende sanitarie pubbliche della Regione - per mobilità non in compensazione	-	+	-	-
RR	ABA580	B.II.4.a.3) Crediti v/Aziende sanitarie pubbliche della Regione - per altre prestazioni	58.957	+	58.957	-
RR	ABA590	B.II.4.b) Acconto quota FSR da distribuire	-	+	-	-
S	ABA600	B.II.4.c) Crediti v/Aziende sanitarie pubbliche Extraregione	734	+	734	-
	ABA610	***B.II.5) Crediti v/società partecipate e/o enti dipendenti della Regione***	-	+	-	-
	ABA620	B.II.5.a) Crediti v/enti regionali	-	+	-	-
	ABA630	B.II.5.b) Crediti v/sperimentazioni gestionali	-	+	-	-
	ABA640	B.II.5.c) Crediti v/altre partecipate	-	+	-	-
	ABA650	***B.II.6) Crediti v/Erario***	123	+	123	-
	ABA660	***B.II.7) Crediti v/altri***	***23.633***	+	***23.633***	-
	ABA670	B.II.7.a) Crediti v/clienti privati	21.332	+	21.332	-
	ABA680	B.II.7.b) Crediti v/gestioni liquidatorie	-	+	-	-
	ABA690	B.II.7.c) Crediti v/altri soggetti pubblici	2.301	+	2.301	-
	ABA700	B.II.7.d) Crediti v/altri soggetti pubblici per ricerca	-	+	-	-
	ABA710	B.II.7.e) Altri crediti diversi	-	+	-	-
	ABA720	**B.III) ATTIVITA' FINANZIARIE CHE NON COSTITUISCONO IMMOBILIZZAZIONI**	-	+	-	-
	ABA730	***B.III.1) Partecipazioni che non costituiscono immobilizzazioni***	-	+	-	-
	ABA740	***B.III.2) Altri titoli che non costituiscono immobilizzazioni***	-	+	-	-
	ABA750	**B.IV) DISPONIBILITA' LIQUIDE**	**15.821**	+	**15.821**	-
	ABA760	***B.IV.1) Cassa***	129	+	129	-
	ABA770	***B.IV.2) Istituto Tesoriere***	15.687	+	15.687	-
	ABA780	***B.IV.3) Tesoreria Unica***	-	+	-	-
	ABA790	***B.IV.4) Conto corrente postale***	5	+	5	-
	ACZ999	**C) RATEI E RISCONTI ATTIVI**	**2.207**	+	**2.207**	-
	ACA000	**C.I) RATEI ATTIVI**	**2.068**	+	**2.068**	-
	ACA010	***C.I.1) Ratei attivi***	4	+	4	-
R	***ACA020***	***C.I.2) Ratei attivi v/Aziende sanitarie pubbliche della Regione***	2.064	+	2.064	-
	ACA030	**C.II) RISCONTI ATTIVI**	**139**	+	**139**	-
	ACA040	***C.II.1) Risconti attivi***	139	+	139	-
R	***ACA050***	***C.II.2) Risconti attivi v/Aziende sanitarie pubbliche della Regione***	-	+	-	-
	ADZ999	**D) CONTI D'ORDINE**	**4.587**	+	**4.587**	-
	ADA000	**D.I) CANONI DI LEASING ANCORA DA PAGARE**	1.483	+	1.483	-
	ADA010	**D.II) DEPOSITI CAUZIONALI**	2	+	2	-
	ADA020	**D.III) BENI IN COMODATO**	-	+	-	-
	ADA030	**D.IV) ALTRI CONTI D'ORDINE**	3.102	+	3.102	-

R.L.C.R.I.B.A.

MINISTERO DELLA SALUTE

Direzione Generale della Programmazione Sanitaria
Direzione Generale del Sistema Informativo e Statistico Sanitario

SP

MODELLO DI RILEVAZIONE DELLO STATO PATRIMONIALE
AZIENDE SANITARIE LOCALI - AZIENDE OSPEDALIERE
IRCCS - AZIENDE OSPEDALIERE UNIVERSITARIE

STRUTTURA RILEVATA	OGGETTO DELLA RILEVAZIONE
REGIONE ___ AZIENDA / ISTITUTO ___	ANNO ___ TRIMESTRE: 1 ☐ 2 ☐ 3 ☐ 4 ☐ PREVENTIVO ☐ CONSUNTIVO ☐

APPROVAZIONE BILANCIO DA PARTE DEL COLLEGIO SINDACALE

SI ☐ NO ☐

P A S S I V I T A' (migliaia di euro)

Cons	CODICE	DESCRIZIONE	IMPORTO	SEGNO (+/-)	SAN + RIC	ASSI
	PAZ999	**A) PATRIMONIO NETTO**	**109.754**	+/-	**79.441**	**30.313**
	PAA000	**A.I) FONDO DI DOTAZIONE**	-5.695	+/-	-	-5.695
	PAA010	**A.II) FINANZIAMENTI PER INVESTIMENTI**	**110.291**	+	**74.283**	**36.008**
	PAA020	***A.II.1) Finanziamenti per beni di prima dotazione***	36.008	+	-	36.008
	PAA030	***A.II.2) Finanziamenti da Stato per investimenti***	-	+	-	-
	PAA040	A.II.2.a) Finanziamenti da Stato per investimenti - ex art. 20 legge 67/88	-	+	-	-
	PAA050	A.II.2.b) Finanziamenti da Stato per investimenti - ricerca	-	+	-	-
	PAA060	A.II.2.c) Finanziamenti da Stato per investimenti - altro	-	+	-	-
	PAA070	***A.II.3) Finanziamenti da Regione per investimenti***	68.966	+	68.966	-
	PAA080	***A.II.4) Finanziamenti da altri soggetti pubblici per investimenti***	-	+	-	-
	PAA090	***A.II.5) Finanziamenti per investimenti da rettifica contributi in conto esercizio***	5.317	+	5.317	-
	PAA100	**A.III) RISERVE DA DONAZIONI E LASCITI VINCOLATI AD INVESTIMENTI**	4.849	+	4.849	-
	PAA110	**A.IV) ALTRE RISERVE**	***309***	+	***309***	-
	PAA120	***A.IV.1) Riserve da rivalutazioni***	-	+	-	-
	PAA130	***A.IV.2) Riserve da plusvalenze da reinvestire***	-	+	-	-
	PAA140	***A.IV.3) Contributi da reinvestire***	-	+	-	-
	PAA150	***A.IV.4) Riserve da utili di esercizio destinati ad investimenti***	-	+	-	-
	PAA160	***A.IV.5) Riserve diverse***	309	+	309	-
	PAA170	**A.V) CONTRIBUTI PER RIPIANO PERDITE**	-	+	-	-
	PAA180	***A.V.1) Contributi per copertura debiti al 31/12/2005***	-	+	-	-
	PAA190	***A.V.2) Contributi per ricostituzione risorse da investimenti esercizi precedenti***	-	+	-	-
	PAA200	***A.V.3) Altro***	-	+	-	-
	PAA210	**A.VI) UTILI (PERDITE) PORTATI A NUOVO**	-	+/-	-	-
	PAA220	**A.VII) UTILE (PERDITA) D'ESERCIZIO**	-	+/-	-	-
	PBZ999	**B) FONDI PER RISCHI E ONERI**	**23.865**	+	**23.865**	-
	PBA000	**B.I) FONDI PER IMPOSTE, ANCHE DIFFERITE**	-	+	-	-
	PBA010	**B.II) FONDI PER RISCHI**	**5.867**	+	**5.867**	-
	PBA020	***B.II.1) Fondo rischi per cause civili ed oneri processuali***	2.430	+	2.430	-
	PBA030	***B.II.2) Fondo rischi per contenzioso personale dipendente***	-	+	-	-
	PBA040	***B.II.3) Fondo rischi connessi all'acquisto di prestazioni sanitarie da privato***	-	+	-	-
	PBA050	***B.II.4) Fondo rischi per copertura diretta dei rischi (autoassicurazione)***	3.437	+	3.437	-
	PBA060	***B.II.5) Altri fondi rischi***	-	+	-	-
	PBA070	**B.III) FONDI DA DISTRIBUIRE**	-	+	-	-
	PBA080	***B.III.1) FSR indistinto da distribuire***	-	+	-	-
	PBA090	***B.III.2) FSR vincolato da distribuire***	-	+	-	-
	PBA100	***B.III.3) Fondo per ripiano disavanzi pregressi***	-	+	-	-
	PBA110	***B.III.4) Fondo finanziamento sanitario aggiuntivo corrente LEA***	-	+	-	-
	PBA120	***B.III.5) Fondo finanziamento sanitario aggiuntivo corrente extra LEA***	-	+	-	-
	PBA130	***B.III.6) Fondo finanziamento per ricerca***	-	+	-	-
	PBA140	***B.III.7) Fondo finanziamento per investimenti***	-	+	-	-
	PBA150	**B.IV) QUOTE INUTILIZZATE CONTRIBUTI**	**8.988**	+	**8.988**	-
	PBA160	***B.IV.1) Quote inutilizzate contributi da Regione o Prov. Aut. per quota F.S. vincolato***	7.752	+	7.752	-
	PBA170	***B.IV.2) Quote inutilizzate contributi vincolati da soggetti pubblici (extra fondo)***	149	+	149	-
	PBA180	***B.IV.3) Quote inutilizzate contributi per ricerca***	-	+	-	-
	PBA190	***B.IV.4) Quote inutilizzate contributi vincolati da privati***	1.087	+	1.087	-
	PBA200	**B.V) ALTRI FONDI PER ONERI E SPESE**	**9.010**	+	**9.010**	-
	PBA210	***B.V.1) Fondi integrativi pensione***	-	+	-	-
	PBA220	***B.V.2) Fondi rinnovi contrattuali***	***4.556***	+	***4.556***	-
	PBA230	B.V.2.a) Fondo rinnovi contrattuali personale dipendente	4.556	+	4.556	-
	PBA240	B.V.2.b) Fondo rinnovi convenzioni MMG/PLS/MCA	-	+	-	-
	PBA250	B.V.2.c) Fondo rinnovi convenzioni medici Sumai	-	+	-	-
	PBA260	***B.V.3) Altri fondi per oneri e spese***	4.454	+	4.454	-
	PCZ999	**C) TRATTAMENTO FINE RAPPORTO**	**1.972**	+	**1.972**	-
	PCA000	**C.I) FONDO PER PREMI OPEROSITA' MEDICI SUMAI**	1.972	+	1.972	-
	PCA010	**C.II) FONDO PER TRATTAMENTO DI FINE RAPPORTO DIPENDENTI**	-	+	-	-

R.I.C.R.I.B.A.

MINISTERO DELLA SALUTE

Direzione Generale della Programmazione Sanitaria
Direzione Generale del Sistema Informativo e Statistico Sanitario

SP

MODELLO DI RILEVAZIONE DELLO STATO PATRIMONIALE
AZIENDE SANITARIE LOCALI - AZIENDE OSPEDALIERE
IRCCS - AZIENDE OSPEDALIERE UNIVERSITARIE

STRUTTURA RILEVATA	OGGETTO DELLA RILEVAZIONE
REGIONE ___ AZIENDA / ISTITUTO ____	ANNO ____
	TRIMESTRE: 1 ☐ 2 ☐ 3 ☐ 4 ☐
	PREVENTIVO ☐ CONSUNTIVO ☐

APPROVAZIONE BILANCIO DA PARTE DEL COLLEGIO SINDACALE
SI ☐ NO ☐

P A S S I V I T A' (migliaia di euro)

Cons	CODICE	DESCRIZIONE	IMPORTO	SEGNO (+/-)	SAN + RIC	ASSI
	PDZ999	**D) DEBITI**	**185.899**	+	**190.027**	**-**
	PDA000	**D.I) DEBITI PER MUTUI PASSIVI**	-	+	4.128	-
	PDA010	**D.II) DEBITI V/STATO**	**-**	+	**-**	**-**
S	***PDA020***	***D.II.1) Debiti v/Stato per mobilità passiva extraregionale***	-	+	-	-
	PDA030	***D.II.2) Debiti v/Stato per mobilità passiva internazionale***	-	+	-	-
SS	***PDA040***	***D.II.3) Acconto quota FSR v/Stato***	-	+	-	-
SS	***PDA050***	***D.II.4) Debiti v/Stato per restituzione finanziamenti - per ricerca***	-	+	-	-
SS	***PDA060***	***D.II.5) Altri debiti v/Stato***	-	+	-	-
	PDA070	**D.III) DEBITI V/REGIONE O PROVINCIA AUTONOMA**	**90.362**	+	**90.362**	**-**
RR	***PDA080***	***D.III.1) Debiti v/Regione o Provincia Autonoma per finanziamenti***	-	+	-	-
R	***PDA090***	***D.III.2) Debiti v/Regione o Provincia Autonoma per mobilità passiva intraregionale***	-	+	-	-
S	***PDA100***	***D.III.3) Debiti v/Regione o Provincia Autonoma per mobilità passiva extraregionale***	-	+	-	-
RR	***PDA110***	***D.III.4) Acconto quota FSR da Regione o Provincia Autonoma***	89.669	+	89.669	-
	PDA120	***D.III.5) Altri debiti v/Regione o Provincia Autonoma***	693	+	693	-
	PDA130	**D.IV) DEBITI V/COMUNI**	-	+	-	-
	PDA140	**D.V) DEBITI V/AZIENDE SANITARIE PUBBLICHE**	**8.363**	+	**8.363**	**-**
	PDA150	***D.V.1) Debiti v/Aziende sanitarie pubbliche della Regione***	8.234	+	8.234	-
RR	PDA160	D.V.1.a) Debiti v/Aziende sanitarie pubbliche della Regione - per quota FSR	-	+	-	-
RR	PDA170	D.V.1.b) Debiti v/Aziende sanitarie pubbliche della Regione - per finanziamento sanitario aggiuntivo corrente LEA	-	+	-	-
RR	PDA180	D.V.1.c) Debiti v/Aziende sanitarie pubbliche della Regione - per finanziamento sanitario aggiuntivo corrente extra LEA	-	+	-	-
R	PDA190	D.V.1.d) Debiti v/Aziende sanitarie pubbliche della Regione - per mobilità in compensazione	-	+	-	-
RR	PDA200	D.V.1.e) Debiti v/Aziende sanitarie pubbliche della Regione - per mobilità non in compensazione	-	+	-	-
RR	PDA210	D.V.1.f) Debiti v/Aziende sanitarie pubbliche della Regione - per altre prestazioni	8.234	+	8.234	-
SS	***PDA220***	***D.V.2) Debiti v/Aziende sanitarie pubbliche Extraregione***	129	+	129	-
R	***PDA230***	***D.V.3) Debiti v/Aziende sanitarie pubbliche della Regione per versamenti c/patrimonio netto***	-	+	-	-
	PDA240	**D.VI) DEBITI V/ SOCIETA' PARTECIPATE E/O ENTI DIPENDENTI DELLA REGIONE**	**-**	+	**-**	**-**
	PDA250	***D.VI.1) Debiti v/enti regionali***	-	+	-	-
	PDA260	***D.VI.2) Debiti v/sperimentazioni gestionali***	-	+	-	-
	PDA270	***D.VI.3) Debiti v/altre partecipate***	-	+	-	-
	PDA280	**D.VII) DEBITI V/FORNITORI**	**47.216**	+	**47.216**	**-**
	PDA290	***D.VII.1) Debiti verso erogatori (privati accreditati e convenzionati) di prestazioni sanitarie***	1.345	+	1.345	-
	PDA300	***D.VII.2) Debiti verso altri fornitori***	45.871	+	45.871	-
	PDA310	**D.VIII) DEBITI V/ISTITUTO TESORIERE**	-	+	-	-
	PDA320	**D.IX) DEBITI TRIBUTARI**	7.793	+	7.793	-
	PDA330	**D.X) DEBITI V/ISTITUTI PREVIDENZIALI, ASSISTENZIALI E SICUREZZA SOCIALE**	8.499	+	8.499	-
	PDA340	**D.XI) DEBITI V/ALTRI**	**23.666**	+	**23.666**	**-**
	PDA350	***D.XI.1) Debiti v/altri finanziatori***	-	+	-	-
	PDA360	***D.XI.2) Debiti v/dipendenti***	14.547	+	14.547	-
	PDA370	***D.XI.3) Debiti v/gestioni liquidatorie***	170	+	170	-
	PDA380	***D.XI.4) Altri debiti diversi***	8.949	+	8.949	-
	PEZ999	**E) RATEI E RISCONTI PASSIVI**	**3.857**	+	**3.857**	**-**
	PEA000	**E.I) RATEI PASSIVI**	**16**	+	**16**	**-**
	PEA010	***E.I.1) Ratei passivi***	16	+	16	-
R	***PEA020***	***E.I.2) Ratei passivi v/Aziende sanitarie pubbliche della Regione***	-	+	-	-
	PEA030	**E.II) RISCONTI PASSIVI**	**3.841**	+	**3.841**	**-**
	PEA040	***E.II.1) Risconti passivi***	3.841	+	3.841	-
R	***PEA050***	***E.II.2) Risconti passivi v/Aziende sanitarie pubbliche della Regione***	-	+	-	-

R.G.S.-I.B.A.

MINISTERO DELLA SALUTE

Direzione Generale della Programmazione Sanitaria
Direzione Generale del Sistema Informativo e Statistico Sanitario

SP

MODELLO DI RILEVAZIONE DELLO STATO PATRIMONIALE
AZIENDE SANITARIE LOCALI - AZIENDE OSPEDALIERE
IRCCS - AZIENDE OSPEDALIERE UNIVERSITARIE

STRUTTURA RILEVATA

REGIONE ___ AZIENDA / ISTITUTO ____

OGGETTO DELLA RILEVAZIONE

ANNO ____

TRIMESTRE: 1 ☐ 2 ☐ 3 ☐ 4 ☐

PREVENTIVO ☐ CONSUNTIVO ☐

APPROVAZIONE BILANCIO DA PARTE DEL COLLEGIO SINDACALE

SI ☐ NO ☐

P A S S I V I T A' (migliaia di euro)

Cons	CODICE	DESCRIZIONE	IMPORTO	SEGNO (+/-)	SAN + RIC	ASSI
	PFZ999	**F) CONTI D'ORDINE**	**4.587**	+	**4.587**	**-**
	PFA000	**F.I) CANONI DI LEASING ANCORA DA PAGARE**	1.483	+	1.483	-
	PFA010	**F.II) DEPOSITI CAUZIONALI**	2	+	2	-
	PFA020	**F.III) BENI IN COMODATO**	-	+	-	-
	PFA030	**F.IV) ALTRI CONTI D'ORDINE**	3.102	+	3.102	-

Dettaglio debiti (PDZ999) per anno di formazione

	IMPORTO ANTE 31/12/2005	IMPORTO POST 31/12/2005	TOTALE	
DEBITI COMMERCIALI		55.579	**55.579**	
DEBITI NON COMMERCIALI		130.320	**130.320**	
TOTALE .	-	185.899	**185.899**	**(PDZ999)**

F.to Il Direttore Generale ai sensi D.Lgs. 39/93 .....
F.to Il Responsabile Economico Finanziario ai sensi D.Lgs. 39/93.....

RLS.C.R.I.B.A.

MINISTERO DELLA SANITA'

Direzione Generale della Programmazione sanitaria, dei livelli di assistenza e dei principi etici di sistema

Direzione Generale del Sistema Informativo

CE

MODELLO DI RILEVAZIONE DEL CONTO ECONOMICO
AZIENDE UNITA' SANITARIE LOCALI - AZIENDE OSPEDALIERE
IRCCS - AZIENDE OSPEDALIERE UNIVERSITARIE

STRUTTURA RILEVATA	
REGIONE	030
U.S.L./AZ.OSP.	977
OGGETTO DELLA RILEVAZIONE	
Consuntivo	0
ANNO	2014

Verbale Collegio Sindacale (S/N)	N

(valori in migliaia di Euro)

Cons	CODICE	VOCE MODELLO CE	IMPORTO	SEGNO (+/-)	SAN+RIC	ASSI
		A) Valore della produzione				
	AA0010	**A.1) Contributi in c/esercizio**	**48.613**	+	**48.613**	-
	AA0020	***A.1.A) Contributi da Regione o Prov. Aut. per quota F.S. regionale***	***38.881***	+	***38.881***	-
	AA0030	*A.1.A.1) da Regione o Prov. Aut. per quota F.S. regionale indistinto*	38.789	+	38.789	-
	AA0040	*A.1.A.2) da Regione o Prov. Aut. per quota F.S. regionale vincolato*	92	+	92	-
	AA0050	***A.1.B) Contributi c/esercizio (extra fondo)***	***7.100***	+	***7.100***	-
	AA0060	*A.1.B.1) da Regione o Prov. Aut. (extra fondo)*	*143*	+	*143*	-
	AA0070	A.1.B.1.1) Contributi da Regione o Prov. Aut. (extra fondo) vincolati	143	+	143	-
	AA0080	A.1.B.1.2) Contributi da Regione o Prov. Aut. (extra fondo) - Risorse aggiuntive da bilancio regionale a titolo di copertura LEA	-	+	-	-
	AA0090	A.1.B.1.3) Contributi da Regione o Prov. Aut. (extra fondo) - Risorse aggiuntive da bilancio regionale a titolo di copertura extra LEA	-	+	-	-
	AA0100	A.1.B.1.4) Contributi da Regione o Prov. Aut. (extra fondo) - Altro	-	+	-	-
	AA0110	*A.1.B.2) Contributi da Aziende sanitarie pubbliche della Regione o Prov. Aut. (extra fondo)*	*6.732*	+	*6.732*	-
R	AA0120	A.1.B.2.1) Contributi da Aziende sanitarie pubbliche della Regione o Prov. Aut. (extra fondo) vincolati	6.732	+	6.732	-
R	AA0130	A.1.B.2.2) Contributi da Aziende sanitarie pubbliche della Regione o Prov. Aut. (extra fondo) altro	-	+	-	-
	AA0140	*A.1.B.3) Contributi da altri soggetti pubblici (extra fondo)*	*225*	+	*225*	-
	AA0150	A.1.B.3.1) Contributi da altri soggetti pubblici (extra fondo) vincolati	225	+	225	-
	AA0160	A.1.B.3.2) Contributi da altri soggetti pubblici (extra fondo) L. 210/92	-	+	-	-
	AA0170	A.1.B.3.3) Contributi da altri soggetti pubblici (extra fondo) altro	-	+	-	-
	AA0180	***A.1.C) Contributi c/esercizio per ricerca***		+	-	-
	AA0190	*A.1.C.1) Contributi da Ministero della Salute per ricerca corrente*	-	+	-	-
	AA0200	*A.1.C.2) Contributi da Ministero della Salute per ricerca finalizzata*	-	+	-	-
	AA0210	*A.1.C.3) Contributi da Regione ed altri soggetti pubblici per ricerca*	-	+	-	-
	AA0220	*A.1.C.4) Contributi da privati per ricerca*	-	+	-	-
	AA0230	***A.1.D) Contributi c/esercizio da privati***	*2.632*	+	*2.632*	-
	AA0240	**A.2) Rettifica contributi c/esercizio per destinazione ad investimenti**	***-74***	-	***-74***	-
	AA0250	***A.2.A) Rettifica contributi in c/esercizio per destinazione ad investimenti - da Regione o Prov. Aut. per quota F.S. regionale***	-	-	-	-
	AA0260	***A.2.B) Rettifica contributi in c/esercizio per destinazione ad investimenti - altri contributi***	- 74	-	- 74	-
	AA0270	**A.3) Utilizzo fondi per quote inutilizzate contributi vincolati di esercizi precedenti**	***622***	+	***622***	-
	AA0280	***A.3.A) Utilizzo fondi per quote inutilizzate contributi di esercizi precedenti da Regione o Prov. Aut. per quota F.S. regionale vincolato***	424	+	424	-
	AA0290	***A.3.B) Utilizzo fondi per quote inutilizzate contributi di esercizi precedenti da soggetti pubblici (extra fondo) vincolati***	90	+	90	-
	AA0300	***A.3.C) Utilizzo fondi per quote inutilizzate contributi di esercizi precedenti per ricerca***	-	+	-	-
	AA0310	***A.3.D) Utilizzo fondi per quote inutilizzate contributi vincolati di esercizi precedenti da privati***	108	+	108	-
	AA0320	**A.4) Ricavi per prestazioni sanitarie e sociosanitarie a rilevanza sanitaria**	***248.086***	+	***248.086***	-
	AA0330	***A.4.A) Ricavi per prestazioni sanitarie e sociosanitarie a rilevanza sanitaria erogate a soggetti pubblici***	*232.866*	+	*232.866*	-
R	AA0340	*A.4.A.1) Ricavi per prestaz. sanitarie e sociosanitarie a rilevanza sanitaria erogate ad Aziende sanitarie pubbliche della Regione*	*223.776*	+	*223.776*	-
R	AA0350	A.4.A.1.1) Prestazioni di ricovero	113.579	+	113.579	-
R	AA0360	A.4.A.1.2) Prestazioni di specialistica ambulatoriale	58.028	+	58.028	-
R	AA0370	A.4.A.1.3) Prestazioni di psichiatria residenziale e semiresidenziale	6.078	+	6.078	-
R	AA0380	A.4.A.1.4) Prestazioni di File F	45.164	+	45.164	-
R	AA0390	A.4.A.1.5) Prestazioni servizi MMG, PLS, Contin. assistenziale	-	+	-	-
R	AA0400	A.4.A.1.6) Prestazioni servizi farmaceutica convenzionata	-	+	-	-
R	AA0410	A.4.A.1.7) Prestazioni termali	-	+	-	-
R	AA0420	A.4.A.1.8) Prestazioni trasporto ambulanze ed elisoccorso	-	+	-	-
R	AA0430	A.4.A.1.9) Altre prestazioni sanitarie e socio-sanitarie a rilevanza sanitaria	927	+	927	-
	AA0440	*A.4.A.2) Ricavi per prestaz. sanitarie e sociosanitarie a rilevanza sanitaria erogate ad altri soggetti pubblici*	495	+	495	-
	AA0450	*A.4.A.3) Ricavi per prestaz. sanitarie e sociosanitarie a rilevanza sanitaria erogate a soggetti pubblici Extraregione*	*8.595*	+	*8.595*	-
S	AA0460	A.4.A.3.1) Prestazioni di ricovero	5.762	+	5.762	-
S	AA0470	A.4.A.3.2) Prestazioni ambulatoriali	1.709	+	1.709	-
SS	AA0480	A.4.A.3.3) Prestazioni di psichiatria non soggetta a compensazione (resid. e semiresid.)	29	+	29	-
S	AA0490	A.4.A.3.4) Prestazioni di File F	882	+	882	-
S	AA0500	A.4.A.3.5) Prestazioni servizi MMG, PLS, Contin. assistenziale Extraregione	-	+	-	-
S	AA0510	A.4.A.3.6) Prestazioni servizi farmaceutica convenzionata Extraregione	-	+	-	-
S	AA0520	A.4.A.3.7) Prestazioni termali Extraregione	-	+	-	-
S	AA0530	A.4.A.3.8) Prestazioni trasporto ambulanze ed elisoccorso Extraregione	-	+	-	-
S	AA0540	A.4.A.3.9) Altre prestazioni sanitarie e sociosanitarie a rilevanza sanitaria Extraregione	-	+	-	-
S	AA0550	A.4.A.3.10) Ricavi per cessione di emocomponenti e cellule staminali Extraregione	-	+	-	-
S	AA0560	A.4.A.3.11) Ricavi per differenziale tariffe TUC	-	+	-	-
SS	AA0570	A.4.A.3.12) Altre prestazioni sanitarie e sociosanitarie a rilevanza sanitaria non soggette a compensazione Extraregione	213	+	213	-
SS	AA0580	*A.4.A.3.12.A) Prestazioni di assistenza riabilitativa non soggette a compensazione Extraregione*	-	+	-	-
SS	AA0590	*A.4.A.3.12.B) Altre prestazioni sanitarie e socio-sanitarie a rilevanza sanitaria non soggette a compensazione Extraregione*	213	+	213	-
	AA0600	A.4.A.3.13) Altre prestazioni sanitarie a rilevanza sanitaria - Mobilità attiva Internazionale	-	+	-	-
S	**AA0610**	***A.4.B) Ricavi per prestazioni sanitarie e sociosanitarie a rilevanza sanitaria erogate da privati v/residenti Extraregione in compensazione (mobilità attiva)***	-	+	-	-
S	AA0620	*A.4.B.1) Prestazioni di ricovero da priv. Extraregione in compensazione (mobilità attiva)*	-	+	-	-
S	AA0630	*A.4.B.2) Prestazioni ambulatoriali da priv. Extraregione in compensazione (mobilità attiva)*	-	+	-	-
S	AA0640	*A.4.B.3) Prestazioni di File F da priv. Extraregione in compensazione (mobilità attiva)*	-	+	-	-
S	AA0650	*A.4.B.4) Altre prestazioni sanitarie e sociosanitarie a rilevanza sanitaria erogate da privati v/residenti Extraregione in compensazione (mobilità attiva)*	-	+	-	-
	AA0660	***A.4.C) Ricavi per prestazioni sanitarie e sociosanitarie a rilevanza sanitaria erogate a privati***	7.374	+	7.374	-
	AA0670	***A.4.D) Ricavi per prestazioni sanitarie erogate in regime di intramoenia***	*7.846*	+	*7.846*	-
	AA0680	*A.4.D.1) Ricavi per prestazioni sanitarie intramoenia - Area ospedaliera*	2.827	+	2.827	-
	AA0690	*A.4.D.2) Ricavi per prestazioni sanitarie intramoenia - Area specialistica*	3.300	+	3.300	-
	AA0700	*A.4.D.3) Ricavi per prestazioni sanitarie intramoenia - Area sanità pubblica*	-	+	-	-

K.S.C.R.I.B.A.

	AA0710	*A.4.D.4) Ricavi per prestazioni sanitarie intramoenia - Consulenze (ex art. 55 c.1 lett. c), d) ed ex art. 57-58)*	1.421	+	1.421	-
R	AA0720	*A.4.D.5) Ricavi per prestazioni sanitarie intramoenia - Consulenze (ex art. 55 c.1 lett. c), d) ed ex art. 57-58) (Aziende sanitarie pubbliche della Regione)*	298	+	298	-
	AA0730	*A.4.D.6) Ricavi per prestazioni sanitarie intramoenia - Altro*	-	+	-	-
R	AA0740	*A.4.D.7) Ricavi per prestazioni sanitarie intramoenia - Altro (Aziende sanitarie pubbliche della Regione)*	-	+	-	-
	AA0750	**A.5) Concorsi, recuperi e rimborsi**	**10.989**	+	**10.989**	**-**
	AA0760	***A.5.A) Rimborsi assicurativi***	-	+	-	-
	AA0770	***A.5.B) Concorsi, recuperi e rimborsi da Regione***	-	+	-	-
	AA0780	*A.5.B.1) Rimborso degli oneri stipendiali del personale dell'azienda in posizione di comando presso la Regione*	-	+	-	-
	AA0790	*A.5.B.2) Altri concorsi, recuperi e rimborsi da parte della Regione*	-	+	-	-
R	**AA0800**	***A.5.C) Concorsi, recuperi e rimborsi da Aziende sanitarie pubbliche della Regione***	***722***	+	***722***	**-**
R	AA0810	*A.5.C.1) Rimborso degli oneri stipendiali del personale dipendente dell'azienda in posizione di comando presso Aziende sanitarie pubbliche della Regione*	568	+	568	-
R	AA0820	*A.5.C.2) Rimborsi per acquisto beni da parte di Aziende sanitarie pubbliche della Regione*	153	+	153	-
R	AA0830	*A.5.C.3) Altri concorsi, recuperi e rimborsi da parte di Aziende sanitarie pubbliche della Regione*	1	+	1	-
	AA0840	***A.5.D) Concorsi, recuperi e rimborsi da altri soggetti pubblici***	***8.423***	+	***8.423***	**-**
	AA0850	*A.5.D.1) Rimborso degli oneri stipendiali del personale dipendente dell'azienda in posizione di comando presso altri soggetti pubblici*	8.423	+	8.423	-
	AA0860	*A.5.D.2) Rimborsi per acquisto beni da parte di altri soggetti pubblici*	-	+	-	-
	AA0870	*A.5.D.3) Altri concorsi, recuperi e rimborsi da parte di altri soggetti pubblici*	-	+	-	-
	AA0880	***A.5.E) Concorsi, recuperi e rimborsi da privati***	*1.844*	+	*1.844*	-
	AA0890	*A.5.E.1) Rimborso da aziende farmaceutiche per Pay back*	-	+	-	-
	AA0900	A.5.E.1.1) Pay-back per il superamento del tetto della spesa farmaceutica territoriale	-	+	-	-
	AA0910	A.5.E.1.2) Pay-back per superamento del tetto della spesa farmaceutica ospedaliera	-	+	-	-
	AA0920	A.5.E.1.3) Ulteriore Pay-back	-	+	-	-
	AA0930	*A.5.E.2) Altri concorsi, recuperi e rimborsi da privati*	1.844	+	1.844	-
	AA0940	**A.6) Compartecipazione alla spesa per prestazioni sanitarie (Ticket)**	**6.709**	+	**6.709**	**-**
	AA0950	***A.6.A) Compartecipazione alla spesa per prestazioni sanitarie - Ticket sulle prestazioni di specialistica ambulatoriale***	6.325	+	6.325	-
	AA0960	***A.6.B) Compartecipazione alla spesa per prestazioni sanitarie - Ticket sul pronto soccorso***	384	+	384	-
	AA0970	***A.6.C) Compartecipazione alla spesa per prestazioni sanitarie (Ticket) - Altro***	-	+	-	-
	AA0980	**A.7) Quota contributi c/capitale imputata all'esercizio**	***7.339***	+	***7.339***	**-**
	AA0990	***A.7.A) Quota imputata all'esercizio dei finanziamenti per investimenti dallo Stato***	-	+	-	-
	AA1000	***A.7.B) Quota imputata all'esercizio dei finanziamenti per investimenti da Regione***	3.704	+	3.704	-
	AA1010	***A.7.C) Quota imputata all'esercizio dei finanziamenti per beni di prima dotazione***	2.204	+	2.204	-
	AA1020	***A.7.D) Quota imputata all'esercizio dei contributi in c/ esercizio FSR destinati ad investimenti***	1.431	+	1.431	-
	AA1030	***A.7.E) Quota imputata all'esercizio degli altri contributi in c/ esercizio destinati ad investimenti***	-	+	-	-
	AA1040	***A.7.F) Quota imputata all'esercizio di altre poste del patrimonio netto***	-	+	-	-
	AA1050	**A.8) Incrementi delle immobilizzazioni per lavori interni**	-	+	-	-
	AA1060	**A.9) Altri ricavi e proventi**	***6.766***	+	***6.766***	**-**
	AA1070	***A.9.A) Ricavi per prestazioni non sanitarie***	5.249	+	5.249	-
	AA1080	***A.9.B) Fitti attivi ed altri proventi da attività immobiliari***	1.517	+	1.517	-
	AA1090	***A.9.C) Altri proventi diversi***	-	+	-	-
	AZ9999	**Totale valore della produzione (A)**	**329.050**	+	**329.050**	**-**
		B) Costi della produzione		+		
	BA0010	**B.1) Acquisti di beni**	**91.305**	+	**91.305**	**-**
	BA0020	***B.1.A) Acquisti di beni sanitari***	***90.133***	+	***90.133***	**-**
	BA0030	*B.1.A.1) Prodotti farmaceutici ed emoderivati*	*54.504*	+	*54.504*	-
	BA0040	B.1.A.1.1) Medicinali con AIC, ad eccezione di vaccini ed emoderivati di produzione regionale	53.645	+	53.645	-
	BA0050	B.1.A.1.2) Medicinali senza AIC	859	+	859	-
	BA0060	B.1.A.1.3) Emoderivati di produzione regionale	-	+	-	-
	BA0070	*B.1.A.2) Sangue ed emocomponenti*	*1.162*	+	*1.162*	-
R	BA0080	B.1.A.2.1) da pubblico (Aziende sanitarie pubbliche della Regione) – Mobilità intraregionale	554	+	554	-
S	BA0090	B.1.A.2.2) da pubblico (Aziende sanitarie pubbliche extra Regione) – Mobilità extraregionale	-	+	-	-
	BA0100	B.1.A.2.3) da altri soggetti	608	+	608	-
	BA0210	*B.1.A.3) Dispositivi medici*	*31.803*	+	*31.803*	-
	BA0220	B.1.A.3.1) Dispositivi medici	22.113	+	22.113	-
	BA0230	B.1.A.3.2) Dispositivi medici impiantabili attivi	3.530	+	3.530	-
	BA0240	B.1.A.3.3) Dispositivi medico diagnostici in vitro (IVD)	6.160	+	6.160	-
	BA0250	*B.1.A.4) Prodotti dietetici*	-	+	-	-
	BA0260	*B.1.A.5) Materiali per la profilassi (vaccini)*	264	+	264	-
	BA0270	*B.1.A.6) Prodotti chimici*	1.162	+	1.162	-
	BA0280	*B.1.A.7) Materiali e prodotti per uso veterinario*	-	+	-	-
	BA0290	*B.1.A.8) Altri beni e prodotti sanitari*	1.132	+	1.132	-
R	BA0300	*B.1.A.9) Beni e prodotti sanitari da Aziende sanitarie pubbliche della Regione*	106	+	106	-
	BA0310	***B.1.B) Acquisti di beni non sanitari***	***1.172***	+	***1.172***	**-**
	BA0320	*B.1.B.1) Prodotti alimentari*	36	+	36	-
	BA0330	*B.1.B.2) Materiali di guardaroba, di pulizia e di convivenza in genere*	136	+	136	-
	BA0340	*B.1.B.3) Combustibili, carburanti e lubrificanti*	46	+	46	-
	BA0350	*B.1.B.4) Supporti informatici e cancelleria*	515	+	515	-
	BA0360	*B.1.B.5) Materiale per la manutenzione*	278	+	278	-
	BA0370	*B.1.B.6) Altri beni e prodotti non sanitari*	161	+	161	-
R	BA0380	*B.1.B.7) Beni e prodotti non sanitari da Aziende sanitarie pubbliche della Regione*	-	+	-	-
	BA0390	**B.2) Acquisti di servizi**	**58.556**	+	**58.556**	**-**
	BA0400	**B.2.A) Acquisti servizi sanitari**	**27.426**	+	**27.426**	**-**
	BA0410	***B.2.A.1) Acquisti servizi sanitari per medicina di base***	***170***	+	***170***	**-**
	BA0420	*B.2.A.1.1) - da convenzione*	*170*	+	*170*	-
	BA0430	*B.2.A.1.1.A) Costi per assistenza MMG*	-	+	-	-
	BA0440	*B.2.A.1.1.B) Costi per assistenza PLS*	-	+	-	-
	BA0450	*B.2.A.1.1.C) Costi per assistenza Continuità assistenziale*	-	+	-	-
	BA0460	*B.2.A.1.1.D) Altro (medicina dei servizi, psicologi, medici 118, ecc)*	170	+	170	-
R	BA0470	*B.2.A.1.2) - da pubblico (Aziende sanitarie pubbliche della Regione) - Mobilità intraregionale*	-	+	-	-
S	BA0480	*B.2.A.1.3) - da pubblico (Aziende sanitarie pubbliche Extraregione) - Mobilità extraregionale*	-	+	-	-
	BA0490	***B.2.A.2) Acquisti servizi sanitari per farmaceutica***	**-**	+	**-**	**-**
	BA0500	*B.2.A.2.1) - da convenzione*	-	+	-	-
R	BA0510	*B.2.A.2.2) - da pubblico (Aziende sanitarie pubbliche della Regione)- Mobilità intraregionale*	-	+	-	-
S	BA0520	*B.2.A.2.3) - da pubblico (Extraregione)*	-	+	-	-
	BA0530	***B.2.A.3) Acquisti servizi sanitari per assistenza specialistica ambulatoriale***	***1.051***	+	***1.051***	**-**
R	BA0540	*B.2.A.3.1) - da pubblico (Aziende sanitarie pubbliche della Regione)*	-	+	-	-
	BA0550	*B.2.A.3.2) - da pubblico (altri soggetti pubbl. della Regione)*	-	+	-	-
S	BA0560	*B.2.A.3.3) - da pubblico (Extraregione)*	-	+	-	-
	BA0570	*B.2.A.3.4) - da privato - Medici SUMAI*	1.007	+	1.007	-
	BA0580	*B.2.A.3.5) - da privato*	*44*	+	*44*	-
	BA0590	B.2.A.3.5.A) Servizi sanitari per assistenza specialistica da IRCCS privati e Policlinici privati	44	+	44	-
	BA0600	B.2.A.3.5.B) Servizi sanitari per assistenza specialistica da Ospedali Classificati privati	-	+	-	-
	BA0610	B.2.A.3.5.C) Servizi sanitari per assistenza specialistica da Case di Cura private	-	+	-	-
	BA0620	B.2.A.3.5.D) Servizi sanitari per assistenza specialistica da altri privati	-	+	-	-
	BA0630	*B.2.A.3.6) - da privato per cittadini non residenti - Extraregione (mobilità attiva in compensazione)*	-	+	-	-
	BA0640	***B.2.A.4) Acquisti servizi sanitari per assistenza riabilitativa***	**-**	+	**-**	**-**
R	BA0650	*B.2.A.4.1) - da pubblico (Aziende sanitarie pubbliche della Regione)*	-	+	-	-
	BA0660	*B.2.A.4.2) - da pubblico (altri soggetti pubbl. della Regione)*	-	+	-	-
SS	BA0670	*B.2.A.4.3) - da pubblico (Extraregione) non soggetti a compensazione*	-	+	-	-
	BA0680	*B.2.A.4.4) - da privato (intraregionale)*	-	+	-	-

A.S.C.R.I.B.A.

	BA0690	*B.2.A.4.5) - da privato (extraregionale)*	-	+	-	-
	BA0700	***B.2.A.5) Acquisti servizi sanitari per assistenza integrativa***	-	+	-	-
R	BA0710	*B.2.A.5.1) - da pubblico (Aziende sanitarie pubbliche della Regione)*	-	+	-	-
	BA0720	*B.2.A.5.2) - da pubblico (altri soggetti pubbl. della Regione)*	-	+	-	-
S	BA0730	*B.2.A.5.3) - da pubblico (Extraregione)*	-	+	-	-
	BA0740	*B.2.A.5.4) - da privato*	-	+	-	-
	BA0750	***B.2.A.6) Acquisti servizi sanitari per assistenza protesica***	-	+	-	-
R	BA0760	*B.2.A.6.1) - da pubblico (Aziende sanitarie pubbliche della Regione)*	-	+	-	-
	BA0770	*B.2.A.6.2) - da pubblico (altri soggetti pubbl. della Regione)*	-	+	-	-
S	BA0780	*B.2.A.6.3) - da pubblico (Extraregione)*	-	+	-	-
	BA0790	*B.2.A.6.4) - da privato*	-	+	-	-
	BA0800	***B.2.A.7) Acquisti servizi sanitari per assistenza ospedaliera***	-	+	-	-
R	BA0810	*B.2.A.7.1) - da pubblico (Aziende sanitarie pubbliche della Regione)*	-	+	-	-
	BA0820	*B.2.A.7.2) - da pubblico (altri soggetti pubbl. della Regione)*	-	+	-	-
S	BA0830	*B.2.A.7.3) - da pubblico (Extraregione)*	-	+	-	-
	BA0840	*B.2.A.7.4) - da privato*	-	+	-	-
	BA0850	B.2.A.7.4.A) Servizi sanitari per assistenza ospedaliera da IRCCS privati e Policlinici privati	-	+	-	-
	BA0860	B.2.A.7.4.B) Servizi sanitari per assistenza ospedaliera da Ospedali Classificati privati	-	+	-	-
	BA0870	B.2.A.7.4.C) Servizi sanitari per assistenza ospedaliera da Case di Cura private	-	+	-	-
	BA0880	B.2.A.7.4.D) Servizi sanitari per assistenza ospedaliera da altri privati	-	+	-	-
	BA0890	*B.2.A.7.5) - da privato per cittadini non residenti - Extraregione (mobilità attiva in compensazione)*	-	+	-	-
	BA0900	***B.2.A.8) Acquisto prestazioni di psichiatria residenziale e semiresidenziale***	-	+	-	-
R	BA0910	*B.2.A.8.1) - da pubblico (Aziende sanitarie pubbliche della Regione)*	-	+	-	-
	BA0920	*B.2.A.8.2) - da pubblico (altri soggetti pubbl. della Regione)*	-	+	-	-
SS	BA0930	*B.2.A.8.3) - da pubblico (Extraregione) - non soggette a compensazione*	-	+	-	-
	BA0940	*B.2.A.8.4) - da privato (intraregionale)*	-	+	-	-
	BA0950	*B.2.A.8.5) - da privato (extraregionale)*	-	+	-	-
	BA0960	***B.2.A.9) Acquisto prestazioni di distribuzione farmaci File F***	-	+	-	-
R	BA0970	*B.2.A.9.1) - da pubblico (Aziende sanitarie pubbliche della Regione) - Mobilità intraregionale*	-	+	-	-
	BA0980	*B.2.A.9.2) - da pubblico (altri soggetti pubbl. della Regione)*	-	+	-	-
S	BA0990	*B.2.A.9.3) - da pubblico (Extraregione)*	-	+	-	-
	BA1000	*B.2.A.9.4) - da privato (intraregionale)*	-	+	-	-
	BA1010	*B.2.A.9.5) - da privato (extraregionale)*	-	+	-	-
	BA1020	*B.2.A.9.6) - da privato per cittadini non residenti - Extraregione (mobilità attiva in compensazione)*	-	+	-	-
	BA1030	***B.2.A.10) Acquisto prestazioni termali in convenzione***	-	+	-	-
R	BA1040	*B.2.A.10.1) - da pubblico (Aziende sanitarie pubbliche della Regione) - Mobilità intraregionale*	-	+	-	-
	BA1050	*B.2.A.10.2) - da pubblico (altri soggetti pubbl. della Regione)*	-	+	-	-
S	BA1060	*B.2.A.10.3) - da pubblico (Extraregione)*	-	+	-	-
	BA1070	*B.2.A.10.4) - da privato*	-	+	-	-
	BA1080	*B.2.A.10.5) - da privato per cittadini non residenti - Extraregione (mobilità attiva in compensazione)*	-	+	-	-
	BA1090	***B.2.A.11) Acquisto prestazioni di trasporto sanitario***	4.818	+	4.818	-
R	BA1100	*B.2.A.11.1) - da pubblico (Aziende sanitarie pubbliche della Regione) - Mobilità intraregionale*	-	+	-	-
	BA1110	*B.2.A.11.2) - da pubblico (altri soggetti pubbl. della Regione)*	625	+	625	-
S	BA1120	*B.2.A.11.3) - da pubblico (Extraregione)*	-	+	-	-
	BA1130	*B.2.A.11.4) - da privato*	4.193	+	4.193	-
	BA1140	***B.2.A.12) Acquisto prestazioni Socio-Sanitarie a rilevanza sanitaria***	-	+	-	-
R	BA1150	*B.2.A.12.1) - da pubblico (Aziende sanitarie pubbliche della Regione) - Mobilità intraregionale*	-	+	-	-
	BA1160	*B.2.A.12.2) - da pubblico (altri soggetti pubblici della Regione)*	-	+	-	-
SS	BA1170	*B.2.A.12.3) - da pubblico (Extraregione) non soggette a compensazione*	-	+	-	-
	BA1180	*B.2.A.12.4) - da privato (intraregionale)*	-	+	-	-
	BA1190	*B.2.A.12.5) - da privato (extraregionale)*	-	+	-	-
	BA1200	***B.2.A.13) Compartecipazione al personale per att. libero-prof. (intramoenia)***	6.372	+	6.372	-
	BA1210	*B.2.A.13.1) Compartecipazione al personale per att. libero professionale intramoenia - Area ospedaliera*	2.439	+	2.439	-
	BA1220	*B.2.A.13.2) Compartecipazione al personale per att. libero professionale intramoenia- Area specialistica*	2.533	+	2.533	-
	BA1230	*B.2.A.13.3) Compartecipazione al personale per att. libero professionale intramoenia - Area sanità pubblica*	-	+	-	-
	BA1240	*B.2.A.13.4) Compartecipazione al personale per att. libero professionale intramoenia - Consulenze (ex art. 55 c.1 lett. c), d) ed ex Art. 57-58)*	1.400	+	1.400	-
R	BA1250	*B.2.A.13.5) Compartecipazione al personale per att. libero professionale intramoenia - Consulenze (ex art. 55 c.1 lett. c), d) ed ex Art. 57-58) (Aziende sanitarie pubbliche della Regione)*	-	+	-	-
	BA1260	*B.2.A.13.6) Compartecipazione al personale per att. libero professionale intramoenia - Altro*	-	+	-	-
R	BA1270	*B.2.A.13.7) Compartecipazione al personale per att. libero professionale intramoenia - Altro (Aziende sanitarie pubbliche della Regione)*	-	+	-	-
	BA1280	***B.2.A.14) Rimborsi, assegni e contributi sanitari***	-	+	-	-
	BA1290	*B.2.A.14.1) Contributi ad associazioni di volontariato*	-	+	-	-
	BA1300	*B.2.A.14.2) Rimborsi per cure all'estero*	-	+	-	-
	BA1310	*B.2.A.14.3) Contributi a società partecipate e/o enti dipendenti della Regione*	-	+	-	-
	BA1320	*B.2.A.14.4) Contributo Legge 210/92*	-	+	-	-
	BA1330	*B.2.A.14.5) Altri rimborsi, assegni e contributi*	-	+	-	-
R	BA1340	*B.2.A.14.6) Rimborsi, assegni e contributi v/Aziende sanitarie pubbliche della Regione*	-	+	-	-
	BA1350	***B.2.A.15) Consulenze, Collaborazioni, Interinale e altre prestazioni di lavoro sanitarie e sociosanitarie***	5.728	+	5.728	-
R	BA1360	*B.2.A.15.1) Consulenze sanitarie e sociosan. da Aziende sanitarie pubbliche della Regione*	27	+	27	-
	BA1370	*B.2.A.15.2) Consulenze sanitarie e sociosanit. da terzi - Altri soggetti pubblici*	-	+	-	-
	BA1380	*B.2.A.15.3) Consulenze, Collaborazioni, Interinale e altre prestazioni di lavoro sanitarie e socios. da privato*	5.701	+	5.701	-
	BA1390	B.2.A.15.3.A) Consulenze sanitarie da privato	3.577	+	3.577	-
	BA1400	B.2.A.15.3.B) Altre consulenze sanitarie e sociosanitarie da privato	-	+	-	-
	BA1410	B.2.A.15.3.C) Collaborazioni coordinate e continuative sanitarie e socios. da privato	59	+	59	-
	BA1420	B.2.A.15.3.D) Indennità a personale universitario - area sanitaria	2.050	+	2.050	-
	BA1430	B.2.A.15.3.E) Lavoro interinale - area sanitaria	-	+	-	-
	BA1440	B.2.A.15.3.F) Altre collaborazioni e prestazioni di lavoro - area sanitaria	15	+	15	-
	BA1450	*B.2.A.15.4) Rimborso oneri stipendiali del personale sanitario in comando*	-	+	-	-
R	BA1460	B.2.A.15.4.A) Rimborso oneri stipendiali personale sanitario in comando da Aziende sanitarie pubbliche della Regione	-	+	-	-
	BA1470	B.2.A.15.4.B) Rimborso oneri stipendiali personale sanitario in comando da Regioni, soggetti pubblici e da Università	-	+	-	-
SS	BA1480	B.2.A.15.4.C) Rimborso oneri stipendiali personale sanitario in comando da aziende di altre Regioni (Extraregione)	-	+	-	-
	BA1490	***B.2.A.16) Altri servizi sanitari e sociosanitari a rilevanza sanitaria***	9.287	+	9.287	-
R	BA1500	*B.2.A.16.1) Altri servizi sanitari e sociosanitari a rilevanza sanitaria da pubblico - Aziende sanitarie pubbliche della Regione*	103	+	103	-
	BA1510	*B.2.A.16.2) Altri servizi sanitari e sociosanitari a rilevanza sanitaria da pubblico - Altri soggetti pubblici della Regione*	46	+	46	-
	BA1520	*B.2.A.16.3) Altri servizi sanitari e sociosanitari a rilevanza sanitaria da pubblico (Extraregione)*	-	+	-	-
	BA1530	*B.2.A.16.4) Altri servizi sanitari da privato*	9.138	+	9.138	-
	BA1540	*B.2.A.16.5) Costi per servizi sanitari - Mobilità internazionale passiva*	-	+	-	-
S	**BA1550**	***B.2.A.17) Costi per differenziale tariffe TUC***	-	+	-	-
	BA1560	**B.2.B) Acquisti di servizi non sanitari**	31.130	+	31.130	-
	BA1570	***B.2.B.1) Servizi non sanitari***	29.312	+	29.312	-
	BA1580	*B.2.B.1.1) Lavanderia*	1.710	+	1.710	-
	BA1590	*B.2.B.1.2) Pulizia*	4.800	+	4.800	-
	BA1600	*B.2.B.1.3) Mensa*	4.545	+	4.545	-
	BA1610	*B.2.B.1.4) Riscaldamento*	5.750	+	5.750	-
	BA1620	*B.2.B.1.5) Servizi di assistenza informatica*	-	+	-	-
	BA1630	*B.2.B.1.6) Servizi trasporti (non sanitari)*	3	+	3	-

BOZZA R.I.B.A.

	BA1640	*B.2.B.1.7) Smaltimento rifiuti*	642	+	642	-
	BA1650	*B.2.B.1.8) Utenze telefoniche*	1.006	+	1.006	-
	BA1660	*B.2.B.1.9) Utenze elettricità*	5.611	+	5.611	-
	BA1670	*B.2.B.1.10) Altre utenze*	700	+	700	-
	BA1680	*B.2.B.1.11) Premi di assicurazione*	*2.333*	+	*2.333*	-
	BA1690	B.2.B.1.11.A) Premi di assicurazione - R.C. Professionale	2.041	+	2.041	-
	BA1700	B.2.B.1.11.B) Premi di assicurazione - Altri premi assicurativi	292	+	292	-
	BA1710	*B.2.B.1.12) Altri servizi non sanitari*	*2.212*	+	*2.212*	-
R	BA1720	B.2.B.1.12.A) Altri servizi non sanitari da pubblico (Aziende sanitarie pubbliche della Regione)	481	+	481	-
	BA1730	B.2.B.1.12.B) Altri servizi non sanitari da altri soggetti pubblici	36	+	36	-
	BA1740	B.2.B.1.12.C) Altri servizi non sanitari da privato	1.695	+	1.695	-
	BA1750	***B.2.B.2) Consulenze, Collaborazioni, Interinale e altre prestazioni di lavoro non sanitarie***	***1.621***	+	***1.621***	**-**
R	BA1760	*B.2.B.2.1) Consulenze non sanitarie da Aziende sanitarie pubbliche della Regione*	-	+	-	-
	BA1770	*B.2.B.2.2) Consulenze non sanitarie da Terzi - Altri soggetti pubblici*	-	+	-	-
	BA1780	*B.2.B.2.3) Consulenze, Collaborazioni, Interinale e altre prestazioni di lavoro non sanitarie da privato*	*1.476*	+	*1.476*	-
	BA1790	B.2.B.2.3.A) Consulenze non sanitarie da privato	273	+	273	-
	BA1800	B.2.B.2.3.B) Collaborazioni coordinate e continuative non sanitarie da privato	82	+	82	-
	BA1810	B.2.B.2.3.C) Indennità a personale universitario - area non sanitaria	-	+	-	-
	BA1820	B.2.B.2.3.D) Lavoro interinale - area non sanitaria	1.066	+	1.066	-
	BA1830	B.2.B.2.3.E) Altre collaborazioni e prestazioni di lavoro - area non sanitaria	55	+	55	-
	BA1840	*B.2.B.2.4) Rimborso oneri stipendiali del personale non sanitario in comando*	*145*	+	*145*	-
R	BA1850	B.2.B.2.4.A) Rimborso oneri stipendiali personale non sanitario in comando da Aziende sanitarie pubbliche della Regione	145	+	145	-
	BA1860	B.2.B.2.4.B) Rimborso oneri stipendiali personale non sanitario in comando da Regione, soggetti pubblici e da Università	-	+	-	-
SS	BA1870	B.2.B.2.4.C) Rimborso oneri stipendiali personale non sanitario in comando da aziende di altre Regioni (Extraregione)	-	+	-	-
	BA1880	***B.2.B.3) Formazione (esternalizzata e non)***	***197***	+	***197***	**-**
	BA1890	*B.2.B.3.1) Formazione (esternalizzata e non) da pubblico*	1	+	1	-
	BA1900	*B.2.B.3.2) Formazione (esternalizzata e non) da privato*	196	+	196	-
	BA1910	**B.3) Manutenzione e riparazione (ordinaria esternalizzata)**	**9.686**	+	**9.686**	**-**
	BA1920	***B.3.A) Manutenzione e riparazione ai fabbricati e loro pertinenze***	3.906	+	3.906	-
	BA1930	***B.3.B) Manutenzione e riparazione agli impianti e macchinari***	-	+	-	-
	BA1940	***B.3.C) Manutenzione e riparazione alle attrezzature sanitarie e scientifiche***	3.774	+	3.774	-
	BA1950	***B.3.D) Manutenzione e riparazione ai mobili e arredi***	90	+	90	-
	BA1960	***B.3.E) Manutenzione e riparazione agli automezzi***	-	+	-	-
	BA1970	***B.3.F) Altre manutenzioni e riparazioni***	1.916	+	1.916	-
R	**BA1980**	***B.3.G) Manutenzioni e riparazioni da Aziende sanitarie pubbliche della Regione***	-	+	-	-
	BA1990	**B.4) Godimento di beni di terzi**	**3.034**	+	**3.034**	**-**
	BA2000	***B.4.A) Fitti passivi***	12	+	12	-
	BA2010	***B.4.B) Canoni di noleggio***	***2.134***	+	***2.134***	**-**
	BA2020	*B.4.B.1) Canoni di noleggio - area sanitaria*	1.950	+	1.950	-
	BA2030	*B.4.B.2) Canoni di noleggio - area non sanitaria*	184	+	184	-
	BA2040	***B.4.C) Canoni di leasing***	***888***	+	***888***	**-**
	BA2050	*B.4.C.1) Canoni di leasing - area sanitaria*	888	+	888	-
	BA2060	*B.4.C.2) Canoni di leasing - area non sanitaria*	-	+	-	-
R	**BA2070**	***B.4.D) Locazioni e noleggi da Aziende sanitarie pubbliche della Regione***	-	+	-	-
	BA2080	***Totale Costo del personale***	***137.563***	+	***137.563***	**-**
	BA2090	**B.5) Personale del ruolo sanitario**	**109.515**	+	**109.515**	**-**
	BA2100	***B.5.A) Costo del personale dirigente ruolo sanitario***	***49.952***	+	***49.952***	**-**
	BA2110	*B.5.A.1) Costo del personale dirigente medico*	*46.490*	+	*46.490*	-
	BA2120	*B.5.A.1.1) Costo del personale dirigente medico - tempo indeterminato*	42.600	+	42.600	-
	BA2130	*B.5.A.1.2) Costo del personale dirigente medico - tempo determinato*	3.890	+	3.890	-
	BA2140	*B.5.A.1.3) Costo del personale dirigente medico - altro*	-	+	-	-
	BA2150	*B.5.A.2) Costo del personale dirigente non medico*	*3.462*	+	*3.462*	-
	BA2160	*B.5.A.2.1) Costo del personale dirigente non medico - tempo indeterminato*	3.150	+	3.150	-
	BA2170	*B.5.A.2.2) Costo del personale dirigente non medico - tempo determinato*	312	+	312	-
	BA2180	*B.5.A.2.3) Costo del personale dirigente non medico - altro*	-	+	-	-
	BA2190	***B.5.B) Costo del personale comparto ruolo sanitario***	***59.563***	+	***59.563***	**-**
	BA2200	*B.5.B.1) Costo del personale comparto ruolo sanitario - tempo indeterminato*	57.952	+	57.952	-
	BA2210	*B.5.B.2) Costo del personale comparto ruolo sanitario - tempo determinato*	1.611	+	1.611	-
	BA2220	*B.5.B.3) Costo del personale comparto ruolo sanitario - altro*	-	+	-	-
	BA2230	**B.6) Personale del ruolo professionale**	**515**	+	**515**	**-**
	BA2240	***B.6.A) Costo del personale dirigente ruolo professionale***	***446***	+	***446***	**-**
	BA2250	*B.6.A.1) Costo del personale dirigente ruolo professionale - tempo indeterminato*	296	+	296	-
	BA2260	*B.6.A.2) Costo del personale dirigente ruolo professionale - tempo determinato*	150	+	150	-
	BA2270	*B.6.A.3) Costo del personale dirigente ruolo professionale - altro*	-	+	-	-
	BA2280	***B.6.B) Costo del personale comparto ruolo professionale***	***69***	+	***69***	**-**
	BA2290	*B.6.B.1) Costo del personale comparto ruolo professionale - tempo indeterminato*	69	+	69	-
	BA2300	*B.6.B.2) Costo del personale comparto ruolo professionale - tempo determinato*	-	+	-	-
	BA2310	*B.6.B.3) Costo del personale comparto ruolo professionale - altro*	-	+	-	-
	BA2320	**B.7) Personale del ruolo tecnico**	**17.479**	+	**17.479**	**-**
	BA2330	***B.7.A) Costo del personale dirigente ruolo tecnico***	***142***	+	***142***	**-**
	BA2340	*B.7.A.1) Costo del personale dirigente ruolo tecnico - tempo indeterminato*	-	+	-	-
	BA2350	*B.7.A.2) Costo del personale dirigente ruolo tecnico - tempo determinato*	142	+	142	-
	BA2360	*B.7.A.3) Costo del personale dirigente ruolo tecnico - altro*	-	+	-	-
	BA2370	***B.7.B) Costo del personale comparto ruolo tecnico***	***17.337***	+	***17.337***	**-**
	BA2380	*B.7.B.1) Costo del personale comparto ruolo tecnico - tempo indeterminato*	17.250	+	17.250	-
	BA2390	*B.7.B.2) Costo del personale comparto ruolo tecnico - tempo determinato*	87	+	87	-
	BA2400	*B.7.B.3) Costo del personale comparto ruolo tecnico - altro*	-	+	-	-
	BA2410	**B.8) Personale del ruolo amministrativo**	**10.054**	+	**10.054**	**-**
	BA2420	***B.8.A) Costo del personale dirigente ruolo amministrativo***	***1.152***	+	***1.152***	**-**
	BA2430	*B.8.A.1) Costo del personale dirigente ruolo amministrativo - tempo indeterminato*	1.040	+	1.040	-
	BA2440	*B.8.A.2) Costo del personale dirigente ruolo amministrativo - tempo determinato*	112	+	112	-
	BA2450	*B.8.A.3) Costo del personale dirigente ruolo amministrativo - altro*	-	+	-	-
	BA2460	***B.8.B) Costo del personale comparto ruolo amministrativo***	***8.902***	+	***8.902***	**-**
	BA2470	*B.8.B.1) Costo del personale comparto ruolo amministrativo - tempo indeterminato*	8.813	+	8.813	-
	BA2480	*B.8.B.2) Costo del personale comparto ruolo amministrativo - tempo determinato*	89	+	89	-
	BA2490	*B.8.B.3) Costo del personale comparto ruolo amministrativo - altro*	-	+	-	-
	BA2500	**B.9) Oneri diversi di gestione**	**2.175**	+	**2.175**	**-**
	BA2510	***B.9.A) Imposte e tasse (escluso IRAP e IRES)***	714	+	714	-
	BA2520	***B.9.B) Perdite su crediti***	-	+	-	-
	BA2530	***B.9.C) Altri oneri diversi di gestione***	***1.461***	+	***1.461***	**-**
	BA2540	*B.9.C.1) Indennità, rimborso spese e oneri sociali per gli Organi Direttivi e Collegio Sindacale*	629	+	629	-
	BA2550	*B.9.C.2) Altri oneri diversi di gestione*	832	+	832	-
	BA2560	***Totale Ammortamenti***	***13.767***	+	***13.767***	**-**
	BA2570	**B.10) Ammortamenti delle immobilizzazioni immateriali**	229	+	229	-
	BA2580	**B.11) Ammortamenti delle immobilizzazioni materiali**	***13.538***	+	***13.538***	**-**
	BA2590	**B.12) Ammortamento dei fabbricati**	**5.996**	+	**5.996**	**-**
	BA2600	***B.12.A) Ammortamenti fabbricati non strumentali (disponibili)***	7	+	7	-
	BA2610	***B.12.B) Ammortamenti fabbricati strumentali (indisponibili)***	5.989	+	5.989	-
	BA2620	**B.13) Ammortamenti delle altre immobilizzazioni materiali**	7.542	+	7.542	-
	BA2630	**B.14) Svalutazione delle immobilizzazioni e dei crediti**	**-**	+	**-**	**-**
	BA2640	***B.14.A) Svalutazione delle immobilizzazioni immateriali e materiali***	-	+	-	-
	BA2650	***B.14.B) Svalutazione dei crediti***	-	+	-	-
	BA2660	**B.15) Variazione delle rimanenze**	**353**	+/-	**353**	**-**

C.R.I.B.A.

	BA2670	***B.15.A) Variazione rimanenze sanitarie***	232	+/-	232	-
	BA2680	***B.15.B) Variazione rimanenze non sanitarie***	121	+/-	121	-
	BA2690	**B.16) Accantonamenti dell'esercizio**	**3.344**	+	**3.344**	**-**
	BA2700	***B.16.A) Accantonamenti per rischi***	**-**	+	**-**	**-**
	BA2710	*B.16.A.1) Accantonamenti per cause civili ed oneri processuali*	-	+	-	-
	BA2720	*B.16.A.2) Accantonamenti per contenzioso personale dipendente*	-	+	-	-
	BA2730	*B.16.A.3) Accantonamenti per rischi connessi all'acquisto di prestazioni sanitarie da privato*	-	+	-	-
	BA2740	*B.16.A.4) Accantonamenti per copertura diretta dei rischi (autoassicurazione)*	-	+	-	-
	BA2750	*B.16.A.5) Altri accantonamenti per rischi*	-	+	-	-
	BA2760	***B.16.B) Accantonamenti per premio di operosità (SUMAI)***	115	+	115	-
	BA2770	***B.16.C) Accantonamenti per quote inutilizzate di contributi vincolati***	***3.189***	+	***3.189***	**-**
	BA2780	*B.16.C.1) Accantonamenti per quote inutilizzate contributi da Regione e Prov. Aut. per quota F.S. vincolato*	2.549	+	2.549	-
	BA2790	*B.16.C.2) Accantonamenti per quote inutilizzate contributi da soggetti pubblici (extra fondo) vincolati*	178	+	178	-
	BA2800	*B.16.C.3) Accantonamenti per quote inutilizzate contributi da soggetti pubblici per ricerca*	-	+	-	-
	BA2810	*B.16.C.4) Accantonamenti per quote inutilizzate contributi vincolati da privati*	462	+	462	-
	BA2820	***B.16.D) Altri accantonamenti***	***40***	+	***40***	**-**
	BA2830	*B.16.D.1) Accantonamenti per interessi di mora*	-	+	-	-
	BA2840	*B.16.D.2) Acc. Rinnovi convenzioni MMG/PLS/MCA*	-	+	-	-
	BA2850	*B.16.D.3) Acc. Rinnovi convenzioni Medici Sumai*	-	+	-	-
	BA2860	*B.16.D.4) Acc. Rinnovi contratt.: dirigenza medica*	-	+	-	-
	BA2870	*B.16.D.5) Acc. Rinnovi contratt.: dirigenza non medica*	-	+	-	-
	BA2880	*B.16.D.6) Acc. Rinnovi contratt.: comparto*	-	+	-	-
	BA2890	*B.16.D.7) Altri accantonamenti*	40	+	40	-
	BZ9999	**Totale costi della produzione (B)**	**319.783**	+	**319.783**	**-**
		C) Proventi e oneri finanziari		+		
	CA0010	**C.1) Interessi attivi**	**2**	+	**2**	**-**
	CA0020	***C.1.A) Interessi attivi su c/tesoreria unica***	-	+	-	-
	CA0030	***C.1.B) Interessi attivi su c/c postali e bancari***	2	+	2	-
	CA0040	***C.1.C) Altri interessi attivi***	-	+	-	-
	CA0050	**C.2) Altri proventi**	**-**	+	**-**	**-**
	CA0060	***C.2.A) Proventi da partecipazioni***	-	+	-	-
	CA0070	***C.2.B) Proventi finanziari da crediti iscritti nelle immobilizzazioni***	-	+	-	-
	CA0080	***C.2.C) Proventi finanziari da titoli iscritti nelle immobilizzazioni***	-	+	-	-
	CA0090	***C.2.D) Altri proventi finanziari diversi dai precedenti***	-	+	-	-
	CA0100	***C.2.E) Utili su cambi***	-	+	-	-
	CA0110	**C.3) Interessi passivi**	**18**	+	**18**	**-**
	CA0120	***C.3.A) Interessi passivi su anticipazioni di cassa***	6	+	6	-
	CA0130	***C.3.B) Interessi passivi su mutui***	-	+	-	-
	CA0140	***C.3.C) Altri interessi passivi***	12	+	12	-
	CA0150	**C.4) Altri oneri**	**-**	+	**-**	**-**
	CA0160	***C.4.A) Altri oneri finanziari***	-	+	-	-
	CA0170	***C.4.B) Perdite su cambi***	-	+	-	-
	CZ9999	**Totale proventi e oneri finanziari (C)**	**-16**	+/-	**-16**	**-**
		D) Rettifiche di valore di attività finanziarie		+		
	DA0010	**D.1) Rivalutazioni**	-	+	-	-
	DA0020	**D.2) Svalutazioni**	-	+	-	-
	DZ9999	**Totale rettifiche di valore di attività finanziarie (D)**	**-**	+/-	**-**	**-**
		E) Proventi e oneri straordinari		+		
	EA0010	**E.1) Proventi straordinari**	**1.364**	+	**1.364**	**-**
	EA0020	***E.1.A) Plusvalenze***	-	+	-	-
	EA0030	***E.1.B) Altri proventi straordinari***	***1.364***	+	***1.364***	**-**
	EA0040	*E.1.B.1) Proventi da donazioni e liberalità diverse*	-	+	-	-
	EA0050	*E.1.B.2) Sopravvenienze attive*	*1.364*	+	*1.364*	-
R	EA0060	*E.1.B.2.1) Sopravvenienze attive v/Aziende sanitarie pubbliche della Regione*	22	+	22	-
	EA0070	*E.1.B.2.2) Sopravvenienze attive v/terzi*	*1.342*	+	*1.342*	-
S	EA0080	E.1.B.2.2.A) Sopravvenienze attive v/terzi relative alla mobilità extraregionale	-	+	-	-
	EA0090	E.1.B.2.2.B) Sopravvenienze attive v/terzi relative al personale	-	+	-	-
	EA0100	E.1.B.2.2.C) Sopravvenienze attive v/terzi relative alle convenzioni con medici di base	-	+	-	-
	EA0110	E.1.B.2.2.D) Sopravvenienze attive v/terzi relative alle convenzioni per la specialistica	-	+	-	-
	EA0120	E.1.B.2.2.E) Sopravvenienze attive v/terzi relative all'acquisto prestaz. sanitarie da operatori accreditati	-	+	-	-
	EA0130	E.1.B.2.2.F) Sopravvenienze attive v/terzi relative all'acquisto di beni e servizi	1.342	+	1.342	-
	EA0140	E.1.B.2.2.G) Altre sopravvenienze attive v/terzi	-	+	-	-
	EA0150	*E.1.B.3) Insussistenze attive*	-	+	-	-
R	EA0160	*E.1.B.3.1) Insussistenze attive v/Aziende sanitarie pubbliche della Regione*	-	+	-	-
	EA0170	*E.1.B.3.2) Insussistenze attive v/terzi*	-	+	-	-
S	EA0180	E.1.B.3.2.A) Insussistenze attive v/terzi relative alla mobilità extraregionale	-	+	-	-
	EA0190	E.1.B.3.2.B) Insussistenze attive v/terzi relative al personale	-	+	-	-
	EA0200	E.1.B.3.2.C) Insussistenze attive v/terzi relative alle convenzioni con medici di base	-	+	-	-
	EA0210	E.1.B.3.2.D) Insussistenze attive v/terzi relative alle convenzioni per la specialistica	-	+	-	-
	EA0220	E.1.B.3.2.E) Insussistenze attive v/terzi relative all'acquisto prestaz. sanitarie da operatori accreditati	-	+	-	-
	EA0230	E.1.B.3.2.F) Insussistenze attive v/terzi relative all'acquisto di beni e servizi	-	+	-	-
	EA0240	E.1.B.3.2.G) Altre insussistenze attive v/terzi	-	+	-	-
	EA0250	*E.1.B.4) Altri proventi straordinari*	-	+	-	-
	EA0260	**E.2) Oneri straordinari**	**897**	+	**897**	**-**
	EA0270	***E.2.A) Minusvalenze***	9	+	9	-
	EA0280	***E.2.B) Altri oneri straordinari***	***888***	+	***888***	**-**
	EA0290	*E.2.B.1) Oneri tributari da esercizi precedenti*	-	+	-	-
	EA0300	*E.2.B.2) Oneri da cause civili ed oneri processuali*	-	+	-	-
	EA0310	*E.2.B.3) Sopravvenienze passive*	*888*	+	*888*	-
R	EA0320	*E.2.B.3.1) Sopravvenienze passive v/Aziende sanitarie pubbliche della Regione*	*352*	+	*352*	-
R	EA0330	E.2.B.3.1.A) Sopravvenienze passive v/Aziende sanitarie pubbliche relative alla mobilità intraregionale	-	+	-	-
R	EA0340	E.2.B.3.1.B) Altre sopravvenienze passive v/Aziende sanitarie pubbliche della Regione	352	+	352	-
	EA0350	*E.2.B.3.2) Sopravvenienze passive v/terzi*	*536*	+	*536*	-
S	EA0360	E.2.B.3.2.A) Sopravvenienze passive v/terzi relative alla mobilità extraregionale	-	+	-	-
	EA0370	E.2.B.3.2.B) Sopravvenienze passive v/terzi relative al personale	-	+	-	-
	EA0380	*E.2.B.3.2.B.1) Soprav. passive v/terzi relative al personale - dirigenza medica*	-	+	-	-
	EA0390	*E.2.B.3.2.B.2) Soprav. passive v/terzi relative al personale - dirigenza non medica*	-	+	-	-
	EA0400	*E.2.B.3.2.B.3) Soprav. passive v/terzi relative al personale - comparto*	-	+	-	-
	EA0410	E.2.B.3.2.C) Sopravvenienze passive v/terzi relative alle convenzioni con medici di base	-	+	-	-
	EA0420	E.2.B.3.2.D) Sopravvenienze passive v/terzi relative alle convenzioni per la specialistica	-	+	-	-
	EA0430	E.2.B.3.2.E) Sopravvenienze passive v/terzi relative all'acquisto prestaz. sanitarie da operatori accreditati	-	+	-	-
	EA0440	E.2.B.3.2.F) Sopravvenienze passive v/terzi relative all'acquisto di beni e servizi	492	+	492	-
	EA0450	E.2.B.3.2.G) Altre sopravvenienze passive v/terzi	44	+	44	-
	EA0460	*E.2.B.4) Insussistenze passive*	-	+	-	-
R	EA0470	*E.2.B.4.1) Insussistenze passive v/Aziende sanitarie pubbliche della Regione*	-	+	-	-
	EA0480	*E.2.B.4.2) Insussistenze passive v/terzi*	-	+	-	-
S	EA0490	E.2.B.4.2.A) Insussistenze passive v/terzi relative alla mobilità extraregionale	-	+	-	-
	EA0500	E.2.B.4.2.B) Insussistenze passive v/terzi relative al personale	-	+	-	-
	EA0510	E.2.B.4.2.C) Insussistenze passive v/terzi relative alle convenzioni con medici di base	-	+	-	-
	EA0520	E.2.B.4.2.D) Insussistenze passive v/terzi relative alle convenzioni per la specialistica	-	+	-	-
	EA0530	E.2.B.4.2.E) Insussistenze passive v/terzi relative all'acquisto prestaz. sanitarie da operatori accreditati	-	+	-	-
	EA0540	E.2.B.4.2.F) Insussistenze passive v/terzi relative all'acquisto di beni e servizi	-	+	-	-
	EA0550	E.2.B.4.2.G) Altre insussistenze passive v/terzi	-	+	-	-

S.C.R.I.B.A.

	EA0560	*E.2.B.5) Altri oneri straordinari*	-	+	-	-
	EZ9999	**Totale proventi e oneri straordinari (E)**	**467**	+/-	**467**	**-**
	XA0000	**Risultato prima delle imposte (A - B +/- C +/- D +/- E)**	**9.718**	+/-	**9.718**	**-**
		Imposte e tasse		+		
	YA0010	**Y.1) IRAP**	**9.380**	+	**9.380**	**-**
	YA0020	***Y.1.A) IRAP relativa a personale dipendente***	8.576	+	8.576	-
	YA0030	***Y.1.B) IRAP relativa a collaboratori e personale assimilato a lavoro dipendente***	204	+	204	-
	YA0040	***Y.1.C) IRAP relativa ad attività di libera professione (intramoenia)***	445	+	445	-
	YA0050	***Y.1.D) IRAP relativa ad attività commerciale***	155	+	155	-
	YA0060	**Y.2) IRES**	**338**	+	**338**	**-**
	YA0070	***Y.2.A) IRES su attività istituzionale***	148	+	148	-
	YA0080	***Y.2.B) IRES su attività commerciale***	190	+	190	-
	YA0090	**Y.3) Accantonamento a F.do Imposte (Accertamenti, condoni, ecc.)**	-	+	-	-
	YZ9999	**Totale imposte e tasse**	**9.718**	+	**9.718**	**-**
	ZZ9999	**RISULTATO DI ESERCIZIO**	**-**	+/-	**-**	**-**

F.to Il Direttore Generale ai sensi D.Lgs. 39/93 .....
F.to Il Responsabile Economico Finanziario ai sensi D.Lgs. 39/93.....

RLS.C.R.I.B.A.

977 **A.O. S.GERARDO DEI TINTORI - MONZA**

Cod.	Voce	2013	2014	
		Consuntivo al 31/12/2013	*Consuntivo al 31/12/2014*	*Variazione*
		A	B	(B-A)
	RICAVI			
AOIR01	DRG	119.225	119.819	*594*
AOIR02	Funzioni non tariffate	19.790	19.211	- *579*
AOIR03	Ambulatoriale	55.296	56.609	*1.313*
AOIR04	Neuropsichiatria	2.509	2.619	*110*
AOIR05	Screening	459	526	*67*
AOIR06	Entrate proprie	35.499	32.521	- *2.978*
AOIR07	Libera professione (art. 55 CCNL)	7.812	7.846	*34*
AOIR08	Psichiatria	6.109	6.107	- *2*
AOIR09	File F	33.826	36.801	*2.975*
AOIR10	Utilizzi contributi es. precedenti	1.055	622	- *433*
AOIR11	Altri contributi da Regione (al netto rettifiche)	20.894	14.661	- *6.233*
AOIR12	Altri contributi (al netto rettifiche)	8.315	9.515	*1.200*
AOIR13	Proventi finanziari e straordinari	2.074	1.366	- *708*
AOIR15	Prestazioni sanitarie	9.677	9.702	*25*
	Totale Ricavi (al netto capitalizzati)	**322.540**	**317.925**	**- *4.615***
	COSTI			
AOIC01	Personale	139.229	137.563	- *1.666*
AOIC02	IRAP personale dipendente	8.710	8.576	- *134*
AOIC03	Libera professione (art. 55 CCNL) + IRAP	6.942	6.817	- *125*
AOIC04	Beni e Servizi (netti)	146.261	148.774	*2.513*
AOIC05	Ammortamenti (al netto dei capitalizzati)	6.930	6.428	- *502*
AOIC06	Altri costi	10.788	10.660	- *128*
AOIC07	Accantonamenti dell'esercizio	8.318	3.344	- *4.974*
AOIC08	Oneri finanziari e straordinari	514	915	*401*
	Totale Costi (al netto capitalizzati)	**327.692**	**323.077**	**- *4.615***
AOIR14	Contributo da destinare al finanziamento del PSSR, progetti obiettivo, miglioramento qualità offerta e realizzazione piani di sviluppo regionali (FSR indistinto)	5.152	5.152	-
	Risultato economico	**-**	**-**	**-**

(Valori in migliaia di Euro)

RISERVATO

BILANCIO SANITARIO

A.1.A) Contributi da Regione per quota Fondo Sanitario regionale

Dettaglio conto: 4.10.10.10.050.000.00.000
Contributi per obiettivi di piano sanitario nazionale (di parte corrente) (FSR indistinto)

			IMPORTI ASSEGNATI							DATI Consuntivo									
Descrizione dell'ente o del soggetto concedente	nr. atto di assegnazione	Destinazione dell'assegnazione	Investimenti Assegnati (€/1.000)	Beni e servizi assegnati (€/1.000)	Prestazioni MMG/PLS/MCA	Prestazioni Sanitarie	Costi Personale assegnati (€/1.000)	Altri oneri assegnati (€/1.000)	Totale assegnato (€/1.000)	Investimenti Consuntivo (€/1.000)	Beni e servizi assegnati (€/1.000)	Prestazioni MMG/PLS/MCA	Prestazioni Sanitarie	Costi Personale assegnati (€/1.000)	Altri oneri assegnati (€/1.000)	Importo utilizzato Consuntivo (€/1.000)	Accant. quote inutilizzate contributi (€/1.000)	Incassato su assegnato 2014	Credito residuo su assegnato 2014
REGIONE LOMBARDIA DG SALUTE		Contributo per ASL: Progetti Psichiatria							-							-	-		-
REGIONE LOMBARDIA DG SALUTE		Contributo per ASL: Progetti Neuropsichitaria							-							-	-		-
REGIONE LOMBARDIA DG SALUTE		Contributo per ASL: Ambulatori al sabato							-							-	-		-
REGIONE LOMBARDIA DG SALUTE		Contributo per ASL: Progettualità CREG							-							-	-		-
TOTALE NOTA INTEGRATIVA -Consuntivo - 2014			-	-	-	-	-	-	-	-	-	-	-	-	-	-	-	-	-

PROGETTO

Dettaglio conto: 4.10.10.10.090.000.00.000
Altri contributi da Regione (FSR indistinto)

Descrizione dell'ente o del soggetto concedente	nr. atto di assegnazione	Destinazione dell'assegnazione	IMPORTI ASSEGNATI Investimenti Assegnati (€/1.000)	Beni e servizi assegnati (€/1.000)	Prestazioni MMG/PLS/MCA	Prestazioni Sanitarie	Costi Personale assegnati (€/1.000)	Altri oneri assegnati (€/1.000)	Totale assegnato (€/1.000)	DATI Consuntivo Investimenti Consuntivo (€/1.000)	Beni e servizi assegnati (€/1.000)	Prestazioni MMG/PLS/MCA	Prestazioni Sanitarie	Costi Personale assegnati (€/1.000)	Altri oneri assegnati (€/1.000)	Importo utilizzato Consuntivo (€/1.000)	Accant. quote inutilizzate contributi (€/1.000)	Incassato su assegnato 2014	Credito residuo su assegnato 2014
REGIONE LOMBARDIA DG SALUTE		Contributo per ASL: Reti ODCP							-							-	-		-
REGIONE LOMBARDIA DG SALUTE		Contributo per ASL: Subacuti							-							-	-		-
REGIONE LOMBARDIA DG SALUTE		Contributo per ASL: SISS Farmaceutica							-							-	-		-
REGIONE LOMBARDIA DG SALUTE		Contributo per ASL: L. 210/92							-							-	-		-
REGIONE LOMBARDIA DG SALUTE	Decreto n. 7203 del 09/09/2015	Contributo per AO/IRCCS: Equiparazione finanziaria					5.600		5.600					5.600		5.600	-	5.600	-
REGIONE LOMBARDIA DG SALUTE	Decreto n. 7203 del 09/09/2015	Contributo per AO/IRCCS: Sanità Penitenziaria		1.061	-	-	41		1.102		1.061	-	-	41		1.102	-	984	118
REGIONE LOMBARDIA DG SALUTE	Decreto n. 7203 del 09/09/2015	Contributo per AO/IRCCS: Nuovi Ospedali							-							-	-		-
REGIONE LOMBARDIA DG SALUTE	Decreto n. 7203 del 09/09/2015	Contributo per AO/IRCCS: storicizzazione anni precedenti		3.308					3.308		3.308					3.308	-	3.308	-
REGIONE LOMBARDIA DG SALUTE	Decreto n. 7203 del 09/09/2015	Contributo per AO/IRCCS: accantonamenti franchigie/SIR e autoassicurazione		2.461					2.461							-	2.461		2.461
REGIONE LOMBARDIA DG SALUTE	Decreto n. 7203 del 09/09/2015	Contributo RAR (compresi oneri e Irap)					1.488		1.488					1.488		1.488	-	1.488	-
REGIONE LOMBARDIA DG SALUTE	Decreto n. 7203 del 09/09/2015	Contributo ri-allineamento funzioni Anno 2013		467	-	-		-	467		467	-	-			467	-		467
								-	-	-					-	-	-		-
								-	-	-					-	-	-		-
								-	-	-					-	-	-		-
								-	-	-					-	-	-		-
									-							-	-		-
									-							-	-		-
									-							-	-		-
									-							-	-		-
									-							-	-		-
									-							-	-		-
									-							-	-		-
									-							-	-		-
									-							-	-		-
									-							-	-		-
									-							-	-		-
									-							-	-		-
									-							-	-		-
									-							-	-		-
									-							-	-		-
									-							-	-		-
									-							-	-		-
									-							-	-		-
									-							-	-		-
									-							-	-		-
									-							-	-		-
									-							-	-		-
									-							-	-		-
									-							-	-		-
									-							-	-		-
									-							-	-		-
									-							-	-		-
									-							-	-		-
									-							-	-		-
									-							-	-		-
									-							-	-		-
									-							-	-		-
									-							-	-		-
									-							-	-		-
									-							-	-		-
TOTALE NOTA INTEGRATIVA -Consuntivo - 2014			-	7.297	-	-	7.129	-	14.426	-	4.836	-	-	7.129	-	11.965	2.461	11.380	3.046

R.L.S.C.R.I.B.A.

Dettaglio conto: 4.10.10.10.210.000.00.000
Contributi da Regione (FSR vincolato)

Descrizione dell'ente o del soggetto concedente	nr. atto di assegnazione	Destinazione dell'assegnazione	IMPORTI ASSEGNATI							DATI Consuntivo									
			Investimenti Assegnati (€/1.000)	Beni e servizi assegnati (€/1.000)	Prestazioni MMG/PLS/MCA	Prestazioni Sanitarie	Costi Personale assegnati (€/1.000)	Altri oneri assegnati (€/1.000)	Totale assegnato (€/1.000)	Investimenti Consuntivo (€/1.000)	Beni e servizi assegnati (€/1.000)	Prestazioni MMG/PLS/MCA	Prestazioni Sanitarie	Costi Personale assegnati (€/1.000)	Altri oneri assegnati (€/1.000)	Importo utilizzato Consuntivo (€/1.000)	Accant. quote inutilizzate contributi (€/1.000)	Incassato su assegnato 2014	Credito residuo su assegnato 2014
REGIONE LOMBARDIA DG SALUTE	Decreto n. 4242 del 25/05/2015	Contributo per AO/IRCCS: Corsi di formazione L. 135/90 AIDS	-	92	-	-	-	-	92	-	4	-	-	-	-	4	88	70	22
REGIONE LOMBARDIA DG SALUTE		Contributo per ASL: AIDS (L. 135/90) Domiciliare							-							-	-		-
									-							-	-		-
									-							-	-		-
									-							-	-		-
									-							-	-		-
									-							-	-		-
									-							-	-		-
									-							-	-		-
									-							-	-		-
									-							-	-		-
									-							-	-		-
									-							-	-		-
									-							-	-		-
									-							-	-		-
									-							-	-		-
									-							-	-		-
									-							-	-		-
									-							-	-		-
									-							-	-		-
									-							-	-		-
									-							-	-		-
									-							-	-		-
									-							-	-		-
									-							-	-		-
									-							-	-		-
									-							-	-		-
									-							-	-		-
									-							-	-		-
									-							-	-		-
									-							-	-		-
									-							-	-		-
									-							-	-		-
									-							-	-		-
									-							-	-		-
									-							-	-		-
									-							-	-		-
									-							-	-		-
									-							-	-		-
									-							-	-		-
									-							-	-		-
									-							-	-		-
									-							-	-		-
									-							-	-		-
									-							-	-		-
									-							-	-		-
									-							-	-		-
									-							-	-		-
									-							-	-		-
									-							-	-		-
									-							-	-		-
TOTALE NOTA INTEGRATIVA -Consuntivo - 2014			-	92	-	-	-	-	92	-	4	-	-	-	-	4	88	70	22

A.1.B) Contributi c/esercizio da enti pubblici (Extra Fondo)

Dettaglio conto: 4.10.10.20.010.010.00.000
Contributi da Regione (extra fondo) - Gettito fiscalità regionale

Descrizione dell'ente o del soggetto concedente	nr. atto di assegnazione	Destinazione dell'assegnazione	IMPORTI ASSEGNATI Investimenti Assegnati (€/1.000)	Beni e servizi assegnati (€/1.000)	Prestazioni MMG/PLS/MCA	Prestazioni Sanitarie	Costi Personale assegnati (€/1.000)	Altri oneri assegnati (€/1.000)	Totale assegnato (€/1.000)	DATI Consuntivo Investimenti Consuntivo (€/1.000)	Beni e servizi assegnati (€/1.000)	Prestazioni MMG/PLS/MCA	Prestazioni Sanitarie	Costi Personale assegnati (€/1.000)	Altri oneri assegnati (€/1.000)	Importo utilizzato Consuntivo (€/1.000)	Accant. quote inutilizzate contributi (€/1.000)	Incassato su assegnato 2014	Credito residuo su assegnato 2014
									-							-	-		-
									-							-	-		-
									-							-	-		-
									-							-	-		-
									-							-	-		-
									-							-	-		-
									-							-	-		-
									-							-	-		-
									-							-	-		-
									-							-	-		-
									-							-	-		-
									-							-	-		-
									-							-	-		-
									-							-	-		-
									-							-	-		-
									-							-	-		-
									-							-	-		-
									-							-	-		-
									-							-	-		-
									-							-	-		-
TOTALE NOTA INTEGRATIVA -Consuntivo - 2014			-	-	-	-	-	-	-	-	-	-	-	-	-	-	-	-	-

Dettaglio conto: 4.10.10.20.010.020.00.000
Contributi da Regione (extra fondo) - Altri contributi regionali extra fondo

Descrizione dell'ente o del soggetto concedente	nr. atto di assegnazione	Destinazione dell'assegnazione	IMPORTI ASSEGNATI Investimenti Assegnati (€/1.000)	Beni e servizi assegnati (€/1.000)	Prestazioni MMG/PLS/MCA	Prestazioni Sanitarie	Costi Personale assegnati (€/1.000)	Altri oneri assegnati (€/1.000)	Totale assegnato (€/1.000)	DATI Consuntivo Investimenti Consuntivo (€/1.000)	Beni e servizi assegnati (€/1.000)	Prestazioni MMG/PLS/MCA	Prestazioni Sanitarie	Costi Personale assegnati (€/1.000)	Altri oneri assegnati (€/1.000)	Importo utilizzato Consuntivo (€/1.000)	Accant. quote inutilizzate contributi (€/1.000)	Incassato su assegnato 2014	Credito residuo su assegnato 2014
									-							-	-		-
									-							-	-		-
									-							-	-		-
									-							-	-		-
									-							-	-		-
									-							-	-		-
									-							-	-		-
									-							-	-		-
									-							-	-		-
									-							-	-		-
									-							-	-		-
									-							-	-		-
									-							-	-		-
									-							-	-		-
									-							-	-		-
									-							-	-		-
									-							-	-		-
									-							-	-		-
									-							-	-		-
									-							-	-		-
									-							-	-		-
									-							-	-		-
									-							-	-		-
									-							-	-		-
									-							-	-		-
									-							-	-		-
									-							-	-		-
									-							-	-		-
									-							-	-		-
									-							-	-		-
									-							-	-		-
									-							-	-		-
									-							-	-		-
									-							-	-		-
									-							-	-		-
									-							-	-		-
									-							-	-		-
									-							-	-		-
									-							-	-		-
									-							-	-		-
									-							-	-		-
									-							-	-		-
									-							-	-		-

									-
									-
									-
									-
									-
									-
									-
TOTALE NOTA INTEGRATIVA -Consuntivo - 2014			-	-	-	-	-	-	-

						-	-		-
						-	-		-
						-	-		-
						-	-		-
						-	-		-
						-	-		-
						-	-		-
-	-	-	-	-	-	-	-	-	-

RLS.C.R.I.B.A.

Dettaglio conto: 4.10.10.20.010.030.00.000
Contributi da Regione (extra fondo) - Vincolati

			IMPORTI ASSEGNATI							DATI Consuntivo									
Descrizione dell'ente o del soggetto concedente	nr. atto di assegnazione	Destinazione dell'assegnazione	Investimenti Assegnati (€/1.000)	Beni e servizi assegnati (€/1.000)	Prestazioni MMG/PLS/MCA	Prestazioni Sanitarie	Costi Personale assegnati (€/1.000)	Altri oneri assegnati (€/1.000)	Totale assegnato (€/1.000)	Investimenti Consuntivo (€/1.000)	Beni e servizi assegnati (€/1.000)	Prestazioni MMG/PLS/MCA	Prestazioni Sanitarie	Costi Personale assegnati (€/1.000)	Altri oneri assegnati (€/1.000)	Importo utilizzato Consuntivo (€/1.000)	Accant. quote inutilizzate contributi (€/1.000)	Incassato su assegnato 2014	Credito residuo su assegnato 2014
REGIONE LOMBARDIA DG SALUTE	Decreto n. 9611 del 16/10/2014	Finanziamento europeo per l'attuazione del progetto "TRANSCALL" << Translational Reasearch in Childood Acute Lymphoblastic Leukemia >>	-	143	-	-	-	-	143	-	23	-	-	-	-	23	120	-	143
TOTALE NOTA INTEGRATIVA -Consuntivo - 2014			**-**	**143**	**-**	**-**	**-**	**-**	**143**	**-**	23	**-**	**-**	**-**	**-**	**23**	**120**	**-**	143

PROPRIETÀ

Dettaglio conto: 4.10.10.20.020.010.00.000
Contributi da U.E.

Descrizione dell'ente o del soggetto concedente	nr. atto di assegnazione	Destinazione dell'assegnazione	IMPORTI ASSEGNATI							DATI Consuntivo									
			Investimenti Assegnati (€/1.000)	Beni e servizi assegnati (€/1.000)	Prestazioni MMG/PLS/MCA	Prestazioni Sanitarie	Costi Personale assegnati (€/1.000)	Altri oneri assegnati (€/1.000)	Totale assegnato (€/1.000)	Investimenti Consuntivo (€/1.000)	Beni e servizi assegnati (€/1.000)	Prestazioni MMG/PLS/MCA	Prestazioni Sanitarie	Costi Personale assegnati (€/1.000)	Altri oneri assegnati (€/1.000)	Importo utilizzato Consuntivo (€/1.000)	Accant. quote inutilizzate contributi (€/1.000)	Incassato su assegnato 2014	Credito residuo su assegnato 2014
									-							-	-		-
									-							-	-		-
									-							-	-		-
									-							-	-		-
									-							-	-		-
									-							-	-		-
									-							-	-		-
									-							-	-		-
									-							-	-		-
									-							-	-		-
									-							-	-		-
									-							-	-		-
									-							-	-		-
									-							-	-		-
									-							-	-		-
									-							-	-		-
									-							-	-		-
									-							-	-		-
									-							-	-		-
									-							-	-		-
									-							-	-		-
									-							-	-		-
									-							-	-		-
									-							-	-		-
									-							-	-		-
									-							-	-		-
									-							-	-		-
									-							-	-		-
									-							-	-		-
									-							-	-		-
									-							-	-		-
									-							-	-		-
									-							-	-		-
									-							-	-		-
									-							-	-		-
									-							-	-		-
									-							-	-		-
									-							-	-		-
									-							-	-		-
									-							-	-		-
									-							-	-		-
									-							-	-		-
									-							-	-		-
									-							-	-		-
									-							-	-		-
									-							-	-		-
									-							-	-		-
									-							-	-		-
									-							-	-		-
									-							-	-		-
TOTALE NOTA INTEGRATIVA -Consuntivo - 2014			-	-	-	-	-	-	-	-	-	-	-	-	-	-	-	-	-

R.S.C.R.I.B.A.

Dettaglio conto: 4.10.10.20.020.030.00.000
Contributi vincolati da enti pubblici (extra fondo) - Vincolati

			IMPORTI ASSEGNATI							DATI Consuntivo									
Descrizione dell'ente o del soggetto concedente	nr. atto di assegnazione	Destinazione dell'assegnazione	Investimenti Assegnati (€/1.000)	Beni e servizi assegnati (€/1.000)	Prestazioni MMG/PLS/MCA	Prestazioni Sanitarie	Costi Personale assegnati (€/1.000)	Altri oneri assegnati (€/1.000)	Totale assegnato (€/1.000)	Investimenti Consuntivo (€/1.000)	Beni e servizi assegnati (€/1.000)	Prestazioni MMG/PLS/MCA	Prestazioni Sanitarie	Costi Personale assegnati (€/1.000)	Altri oneri assegnati (€/1.000)	Importo utilizzato Consuntivo (€/1.000)	Accant. quote inutilizzate contributi (€/1.000)	Incassato su assegnato 2014	Credito residuo su assegnato 2014
ISITUTO SUPERIORE DI SANITA'		Progetto: Studio delle caratteristiche funzionali di organi linfatici durante HIV-1	-	33	-	-	-	-	33	-		-	-	-	-	-	33	33	-
COMUNE DI ARCORE		Inserimento pazienti c/o C.T.A.	-	2	-	-	-	-	2	-	2	-	-	-	-	2	-	2	-
COMUNE DI BIASSONO		Inserimento pazienti c/o C.T.A.	-	1	-	-	-	-	1	-	1	-	-	-	-	1	-	1	-
COMUNE DI BUSTO ARSIZIO		Inserimento pazienti c/o C.T.A.	-	3	-	-	-	-	3	-	3	-	-	-	-	3	-	3	-
COMUNE DI CUSANO MILANINO		Inserimento pazienti c/o C.T.A.	-	3	-	-	-	-	3	-	3	-	-	-	-	3	-	3	-
COMUNE DI COLICO		Inserimento pazienti c/o C.T.A.	-	2	-	-	-	-	2	-	2	-	-	-	-	2	-	2	-
COMUNE DI MONZA		Inserimento pazienti c/o C.T.A.	-	4	-	-	-	-	4	-	4	-	-	-	-	4	-	4	-
COMUNE DI SOVICO		Inserimento pazienti c/o C.T.A.	-	3	-	-	-	-	3	-	3	-	-	-	-	3	-	3	-
COMUNE DI VALMADRERA		Inserimento pazienti c/o C.T.A.	-	4	-	-	-	-	4	-	4	-	-	-	-	4	-	4	-
COMUNE DI VEDANO AL LAMBRO		Inserimento pazienti c/o C.T.A.	-	2	-	-	-	-	2	-	2	-	-	-	-	2	-	2	-
COMUNE DI VERANO BRIANZA		Inserimento pazienti c/o C.T.A.	-	4	-	-	-	-	4	-	4	-	-	-	-	4	-	4	-
COMUNE DI VILLASANTA		Inserimento pazienti c/o C.T.A.	-	4	-	-	-	-	4	-	4	-	-	-	-	4	-	4	-
EUPOLIS - IST. SUP. RICERCA STAT. FORM.		CORSO DI FORM.NE IN MED. GENERALE Triennio: 2011 / 2014 - 3^ Ann.tà 2014	-	49	-	-	-	-	49	-	48	-	-	-	-	48	1	25	24
EUPOLIS - IST. SUP. RICERCA STAT. FORM.		CORSO DI FORM.NE IN MED. GENERALE Triennio: 2012 / 2015 - 2^ Ann.tà 2014	-	49	-	-	-	-	49	-	48	-	-	-	-	48	1	25	24
EUPOLIS - IST. SUP. RICERCA STAT. FORM.		CORSO DI FORM.NE IN MED. GENERALE Triennio: 2013 / 2016 - 1^ Ann.tà 2014	-	62	-	-	-	-	62	-	56	-	-	-	-	56	6	31	31
TOTALE NOTA INTEGRATIVA -Consuntivo - 2014			**-**	**225**	**-**	**-**	**-**	**-**	**225**	**-**	**184**	**-**	**-**	**-**	**-**	**184**	**41**	**146**	79

R.I.S.C.R.I.B.A.

Dettaglio conto: 4.10.10.20.020.035.00.000
Contributi da altri enti pubblici (extra fondo) - Altro

			IMPORTI ASSEGNATI							DATI Consuntivo									
Descrizione dell'ente o del soggetto concedente	nr. atto di assegnazione	Destinazione dell'assegnazione	Investimenti Assegnati (€/1.000)	Beni e servizi assegnati (€/1.000)	Prestazioni MMG/PLS/MCA	Prestazioni Sanitarie	Costi Personale assegnati (€/1.000)	Altri oneri assegnati (€/1.000)	Totale assegnato (€/1.000)	Investimenti Consuntivo (€/1.000)	Beni e servizi assegnati (€/1.000)	Prestazioni MMG/PLS/MCA	Prestazioni Sanitarie	Costi Personale assegnati (€/1.000)	Altri oneri assegnati (€/1.000)	Importo utilizzato Consuntivo (€/1.000)	Accant. quote inutilizzate contributi (€/1.000)	Incassato su assegnato 2014	Credito residuo su assegnato 2014
									-							-	-		-
									-							-	-		-
									-							-	-		-
									-							-	-		-
									-							-	-		-
									-							-	-		-
									-							-	-		-
									-							-	-		-
									-							-	-		-
									-							-	-		-
									-							-	-		-
									-							-	-		-
									-							-	-		-
									-							-	-		-
									-							-	-		-
									-							-	-		-
									-							-	-		-
									-							-	-		-
									-							-	-		-
									-							-	-		-
									-							-	-		-
									-							-	-		-
									-							-	-		-
									-							-	-		-
									-							-	-		-
									-							-	-		-
									-							-	-		-
									-							-	-		-
									-							-	-		-
									-							-	-		-
									-							-	-		-
									-							-	-		-
									-							-	-		-
									-							-	-		-
									-							-	-		-
									-							-	-		-
									-							-	-		-
									-							-	-		-
									-							-	-		-
									-							-	-		-
									-							-	-		-
									-							-	-		-
									-							-	-		-
									-							-	-		-
									-							-	-		-
									-							-	-		-
									-							-	-		-
									-							-	-		-
									-							-	-		-
									-							-	-		-
TOTALE NOTA INTEGRATIVA -Consuntivo - 2014			-	-	-	-	-	-	-	-	-	-	-	-	-	-	-	-	-

Dettaglio conto: 4.10.10.20.030.010.00.000
Contributi da Asl/Ao/Fondazioni della Regione (extra fondo) - Vincolati

			IMPORTI ASSEGNATI							DATI Consuntivo									
Descrizione dell'ente o del soggetto concedente	nr. atto di assegnazione	Destinazione dell'assegnazione	Investimenti Assegnati (€/1.000)	Beni e servizi assegnati (€/1.000)	Prestazioni MMG/PLS/MCA	Prestazioni Sanitarie	Costi Personale assegnati (€/1.000)	Altri oneri assegnati (€/1.000)	Totale assegnato (€/1.000)	Investimenti Consuntivo (€/1.000)	Beni e servizi assegnati (€/1.000)	Prestazioni MMG/PLS/MCA	Prestazioni Sanitarie	Costi Personale assegnati (€/1.000)	Altri oneri assegnati (€/1.000)	Importo utilizzato Consuntivo (€/1.000)	Accant. quote inutilizzate contributi (€/1.000)	Incassato su assegnato 2014	Credito residuo su assegnato 2014
AREU	Nota n. 602 del 31/01/14	Contributo Azienda Regionale Emergenza Urgenza (AREU)	-	428	-	-	1.941	4.335	6.704	-	348	-	-	1.940	4.416	6.704	-	6.704	-
A.O. ISTITUTI CLINICI DI PERFEZIONAMENTO	Decreto D.G.S. n. 9269 del 18.10.2012 e n. 10509 del 20.11.2012	Finaz.to € 35.000,00 - "Progetto pilota per la realizzazione di un programma di screening neonatale per errori congeniti del metabolismo in Lombardia"	-	24	-	-	-	-	24	-	9	-	-	-	-	9	15	-	24
F. IRCCS OSP. MAGGIORE POLICL.-MANGIAG.-REG.ELENA	D.G.R. n. X/2154 del 18.07.2014	Contributo: "Banca emocomponenti gruppi rari"	-	2	-	-	-	-	2	-	-	-	-	-	-	-	2	-	2
A.O. OSPEDALE NIGUARDA CA' GRANDA		Rimborso comitato etico Dr.ssa Borin e Dr.ssa Perego	-	2	-	-	-	-	2	-	2	-	-	-	-	2	-	2	-
TOTALE NOTA INTEGRATIVA -Consuntivo - 2014			**-**	**456**	**-**	**-**	**1.941**	**4.335**	**6.732**	**-**	**359**	**-**	**-**	**1.940**	**4.416**	**6.715**	**17**	**6.706**	26

DRG.CO.IT

Dettaglio conto: 4.10.10.20.030.020.00.000
Contributi da Asl/Ao/Fondazioni della Regione (extra fondo) - Altro

			IMPORTI ASSEGNATI							DATI Consuntivo									
Descrizione dell'ente o del soggetto concedente	nr. atto di assegnazione	Destinazione dell'assegnazione	Investimenti Assegnati (€/1.000)	Beni e servizi assegnati (€/1.000)	Prestazioni MMG/PLS/MCA	Prestazioni Sanitarie	Costi Personale assegnati (€/1.000)	Altri oneri assegnati (€/1.000)	Totale assegnato (€/1.000)	Investimenti Consuntivo (€/1.000)	Beni e servizi assegnati (€/1.000)	Prestazioni MMG/PLS/MCA	Prestazioni Sanitarie	Costi Personale assegnati (€/1.000)	Altri oneri assegnati (€/1.000)	Importo utilizzato Consuntivo (€/1.000)	Accant. quote inutilizzate contributi (€/1.000)	Incassato su assegnato 2014	Credito residuo su assegnato 2014
									-							-	-		-
									-							-	-		-
									-							-	-		-
									-							-	-		-
									-							-	-		-
									-							-	-		-
									-							-	-		-
									-							-	-		-
									-							-	-		-
									-							-	-		-
									-							-	-		-
									-							-	-		-
									-							-	-		-
									-							-	-		-
									-							-	-		-
									-							-	-		-
									-							-	-		-
									-							-	-		-
									-							-	-		-
									-							-	-		-
									-							-	-		-
									-							-	-		-
									-							-	-		-
									-							-	-		-
									-							-	-		-
									-							-	-		-
									-							-	-		-
									-							-	-		-
									-							-	-		-
									-							-	-		-
									-							-	-		-
									-							-	-		-
									-							-	-		-
									-							-	-		-
									-							-	-		-
									-							-	-		-
									-							-	-		-
									-							-	-		-
									-							-	-		-
									-							-	-		-
									-							-	-		-
									-							-	-		-
									-							-	-		-
									-							-	-		-
									-							-	-		-
									-							-	-		-
									-							-	-		-
									-							-	-		-
									-							-	-		-
									-							-	-		-
TOTALE NOTA INTEGRATIVA -Consuntivo - 2014			-	-	-	-	-	-	-	-	-	-	-	-	-	-	-	-	-

R.S.C.R.I.B.A.

A.1.C) Contributi c/esercizio da enti privati

Dettaglio conto: 4.10.10.30.010.000.00.000
Contributi da persone giuridiche private - Vincolati

			IMPORTI ASSEGNATI							DATI Consuntivo									
Descrizione dell'ente o del soggetto concedente	nr. atto di assegnazione	Destinazione dell'assegnazione	Investimenti Assegnati (€/1.000)	Beni e servizi assegnati (€/1.000)	Prestazioni MMG/PLS/MCA	Prestazioni Sanitarie	Costi Personale assegnati (€/1.000)	Altri oneri assegnati (€/1.000)	Totale assegnato (€/1.000)	Investimenti Consuntivo (€/1.000)	Beni e servizi assegnati (€/1.000)	Prestazioni MMG/PLS/MCA	Prestazioni Sanitarie	Costi Personale assegnati (€/1.000)	Altri oneri assegnati (€/1.000)	Importo utilizzato Consuntivo (€/1.000)	Accant. quote inutilizzate contributi (€/1.000)	Incassato su assegnato 2014	Credito residuo su assegnato 2014
ASSOCIAZIONE LUCE E VITA		Contributo liberale Finanziamento contratti L.P. (Fedele - Scollo - Castelli - Pezzatti)	-	82	-	-	-	-	82	-	82	-	-	-	-	82	-	82	-
ABBOTT s.p.a.		Contributo Liberale Modale € 200.000,00 Delibera n. 649 del 24.11.2010 - Protocollo di studio codice "SNC" (SALDO Contabilizzato in origine su DONAZIONI)	-	195	-	-	-	-	195	-	7	-	-	-	-	7	188	195	-
ASS. VOLONT. STUDIO EMOCROMATOSI		Co-Finanziamento incarico L.P. per Ambulatorio Metabolismo del Ferro - Dr.ssa MINEO	-	2	-	-	-	-	2	-	2	-	-	-	-	2	-	2	-
ASS. VOLONT. STUDIO EMOCROMATOSI		Co-Finanziamento con NOVARTIS FARMA spa - Borsa Studio per Ambulatorio Metabolismo del Ferro - Dr.ssa PELLONI	-	7	-	-	-	-	7	-	7	-	-	-	-	7	-	7	-
NOVARTIS FARMA s.p.a.		Co-Finanziamento con ASS. VOL. STUDIO EMOCR. - Borsa Studio per Ambulatorio Metabolismo del Ferro - Dr.ssa PELLONI	-	25	-	-	-	-	25	-	6	-	-	-	-	6	19	25	-
ST. JUDE MEDICAL ITALIA		CONTRIBUTO € 30.000,00 per Borsa Studio - Dr.ssa Montemerlo / Dr. Sala	-	28	-	-	-	-	28	-	20	-	-	-	-	20	8	28	-
ASSOCIAZIONE BAMBINO METABOLICO ONLUS		Finanziamento attività di consulenza Dr.ssa RIGOLDI MIRIAM c/o Centro Malattie Metaboliche Rare	-	5	-	-	-	-	5	-	5	-	-	-	-	5	-	5	-
ASSOCIAZIONE ITALIANA GLICOGENOSI ONLUS		Co-Finanziamento attività di consulenza Dr.ssa RIGOLDI MIRIAM c/o Centro Malattie Metaboliche Rare	-	5	-	-	-	-	5	-	3	-	-	-	-	3	2	5	-
ASS.NE IT. MUCOPOLISACCAR. E MALATTIE AFFINI (ONLUS)		Co-Finanziamento attività di consulenza Dr.ssa RIGOLDI MIRIAM c/o Centro Malattie Metaboliche Rare	-	5	-	-	-	-	5	-	-	-	-	-	-	-	5	5	-
MSD ITALIA S.r.l.		Finanziamento Borsa di Studio annuale per specialista c/o U.O. Malattie Infettive - Dr. F. PERRETTI	-	30	-	-	-	-	30	-	10	-	-	-	-	10	20	30	-
LEGA ITALIANA PER LA LOTTA CONTRO I TUMORI		Erogazione liberale per Borsa di Studio a favore dell'U.O. Senologia - Dr.ssa FUIOR	-	25	-	-	-	-	25	-	4	-	-	-	-	4	21	25	-
AVIS MONZA		Contributo per Borsa Studio Centro Trasfusionale - Dr.ssa FRIGERIO	-	15	-	-	-	-	15	-	9	-	-	-	-	9	6	15	-
ASSOCIAZIONE DON GIULIO FARINA		Finanz.to N. 2 contratti L.P. per Psicologia Clinica Pz. Oncologici - Dr.ssa GALLINA Dr. BANI	-	19	-	-	-	-	19	-	10	-	-	-	-	10	9	19	-
ASSOCIAZIONE PROGETTO UDIRE ONLUS		Progetto: Incarico L.P. presso l'U.O. di otorinolaringoiatria - Dr.ssa LA MALFA	-	2	-	-	-	-	2	-	-	-	-	-	-	-	2	2	-
FONDAZ.M.B.B.M		Contributo liberale € 60.000,00 - Progetto MSC Delibera N. 611 del 13.11.2012	-	30	-	-	-	-	30	-	-	-	-	-	-	-	30	30	-
IRCCS HUMANITAS di Rozzano		Contributo liberale € 42.240,00 - Progetto MSC Delibera N. 611 del 13.11.2012	-	25	-	-	-	-	25	-	-	-	-	-	-	-	25	25	-
ASSOCIAZIONE BAMBINO METABOLICO ONLUS		Contributo liberale Finanziamento contratto L.P. specialista in malattie metaboliche rare	-	8	-	-	-	-	8	-	5	-	-	-	-	5	3	8	-

BOZZA

CENTRO CARDIOLOGICO MONZINO		Contributo liberale € 6.050,00 - Progetto: "RECARDIO TRIAL" - Decreto n. 158/2014 1^ Tranche	-	3	-	-	-	-	3	-	-	-	-	-	-	-	3	3	-
Sig.ra BORTOLIN ALDA		Donazione per acquisto macchinari	-	5	-	-	-	-	5	-	-	-	-	-	-	-	5	5	-
ASSOCIAZIONE PROGETTO UDIRE ONLUS		Protocollo d'intesa con A.O. Spedali Civili di Brescia per collaborazione interaziendale in ambito Cofochirurgia - Prof. Gaini	-	5	-	-	-	-	5	-	5	-	-	-	-	5	-	5	-
ASSOCIAZIONE BIANCA MARIA CORNO ONLUS		Finanziamento n. 5 Contratti L.P. Decreto n. 6 del 15.05.2014 - Conv.ne Rep. 3665/2012)	-	30	-	-	-	-	30	-	30	-	-	-	-	30	-	30	-
ASSOCIAZIONE ANTONIO CASTELNUOVO		CO-Finanz.to Borsa di Studio a favore Biologo c/o Immunotr.le - Dr.ssa G. LAURENZA	-	5	-	-	-	-	5	-	-	-	-	-	-	-	5	5	-
ASSOCIAZIONE LUCE E VITA		CO-Finanz.to Borsa di Studio a favore Biologo c/o Immunotr.le - Dr.ssa G. LAURENZA	-	10	-	-	-	-	10	-	-	-	-	-	-	-	10	10	-
ASSOCIAZIONE LUCE E VITA - ONLUS		Finanz.to Borsa di Studio annuale a favore di un Biologo Aferesi	-	24	-	-	-	-	24	-	-	-	-	-	-	-	24	24	-
UNIVERSITA' ZIEKENHUIS ANTWERPEN - BELGIO		Progetto di ricerca: "CENTER-TBI" Collaborative european neurotrauma effectiveness research in TBI" - 2^ Tranche	-	11	-	-	-	-	11	-	-	-	-	-	-	-	11	11	-
ELLE-WI s.r.l.		CONTRIBUTI A FINI ISTITUZIONALI A DISPOSIZIONE DIREZIONE - Anno 2014	-	50	-	-	-	-	50	-	-	-	-	-	-	-	50	50	-
GILEAD SCIENCES S.R.L.		Prog. € 39.000,00 - TITOLO:"INFLAMMOSOME" - Decreto n. 307 del 14.11.2013 - 2^ Tranche	-	16	-	-	-	-	16	-	-	-	-	-	-	-	16	16	-
Sperimentazioni			68	1.807					1.875	68	1.807					1.875	-		1.875
									-							-	-		-
									-							-	-		-
									-							-	-		-
									-							-	-		-
									-							-	-		-
									-							-	-		-
									-							-	-		-
									-							-	-		-
									-							-	-		-
									-							-	-		-
									-							-	-		-
									-							-	-		-
									-							-	-		-
									-							-	-		-
									-							-	-		-
									-							-	-		-
									-							-	-		-
									-							-	-		-
									-							-	-		-
									-							-	-		-
									-							-	-		-
									-							-	-		-
TOTALE NOTA INTEGRATIVA -Consuntivo - 2014			**68**	**2.474**	**-**	**-**	**-**	**-**	**2.542**	**68**	**2.012**	**-**	**-**	**-**	**-**	**2.080**	**462**	**667**	1.875

Dettaglio conto: 4.10.10.30.020.000.00.000
Contributi da persone fisiche private - Vincolati

			IMPORTI ASSEGNATI							DATI Consuntivo									
Descrizione dell'ente o del soggetto concedente	nr. atto di assegnazione	Destinazione dell'assegnazione	Investimenti Assegnati (€/1.000)	Beni e servizi assegnati (€/1.000)	Prestazioni MMG/PLS/MCA	Prestazioni Sanitarie	Costi Personale assegnati (€/1.000)	Altri oneri assegnati (€/1.000)	Totale assegnato (€/1.000)	Investimenti Consuntivo (€/1.000)	Beni e servizi assegnati (€/1.000)	Prestazioni MMG/PLS/MCA	Prestazioni Sanitarie	Costi Personale assegnati (€/1.000)	Altri oneri assegnati (€/1.000)	Importo utilizzato Consuntivo (€/1.000)	Accant. quote inutilizzate contributi (€/1.000)	Incassato su assegnato 2014	Credito residuo su assegnato 2014
									-							-	-		-
									-							-	-		-
									-							-	-		-
									-							-	-		-
									-							-	-		-
									-							-	-		-
									-							-	-		-
									-							-	-		-
									-							-	-		-
									-							-	-		-
									-							-	-		-
									-							-	-		-
									-							-	-		-
									-							-	-		-
									-							-	-		-
									-							-	-		-
									-							-	-		-
									-							-	-		-
									-							-	-		-
									-							-	-		-
									-							-	-		-
									-							-	-		-
									-							-	-		-
									-							-	-		-
									-							-	-		-
									-							-	-		-
									-							-	-		-
									-							-	-		-
									-							-	-		-
									-							-	-		-
									-							-	-		-
									-							-	-		-
									-							-	-		-
									-							-	-		-
									-							-	-		-
									-							-	-		-
									-							-	-		-
									-							-	-		-
									-							-	-		-
									-							-	-		-
									-							-	-		-
									-							-	-		-
									-							-	-		-
									-							-	-		-
									-							-	-		-
									-							-	-		-
									-							-	-		-
									-							-	-		-
									-							-	-		-
									-							-	-		-
TOTALE NOTA INTEGRATIVA -Consuntivo - 2014			-	-	-	-	-	-	-	-	-	-	-	-	-	-	-	-	-

R.S.C.R.I.B.A.

Dettaglio conto: 4.10.10.30.030.000.00.000
Contributo del Tesoriere - Indistinto

			IMPORTI ASSEGNATI							DATI Consuntivo									
Descrizione dell'ente o del soggetto concedente	nr. atto di assegnazione	Destinazione dell'assegnazione	Investimenti Assegnati (€/1.000)	Beni e servizi assegnati (€/1.000)	Prestazioni MMG/PLS/MCA	Prestazioni Sanitarie	Costi Personale assegnati (€/1.000)	Altri oneri assegnati (€/1.000)	Totale assegnato (€/1.000)	Investimenti Consuntivo (€/1.000)	Beni e servizi assegnati (€/1.000)	Prestazioni MMG/PLS/MCA	Prestazioni Sanitarie	Costi Personale assegnati (€/1.000)	Altri oneri assegnati (€/1.000)	Importo utilizzato Consuntivo (€/1.000)	Accant. quote inutilizzate contributi (€/1.000)	Incassato su assegnato 2014	Credito residuo su assegnato 2014
INTESA SAN PAOLO		Contributo anno 2014	-	90	-	-	-	-	90	-	90	-	-	-	-	90	-	-	90
TOTALE NOTA INTEGRATIVA -Consuntivo - 2014			**-**	**90**	**-**	**-**	**-**	**-**	**90**	**-**	**90**	**-**	**-**	**-**	**-**	**90**	**-**	**-**	90

FSC B.A.

Dettaglio conto: 4.10.10.30.080.000.00.000
Altri contributi da privati - Indistinto

			IMPORTI ASSEGNATI							DATI Consuntivo									
Descrizione dell'ente o del soggetto concedente	nr. atto di assegnazione	Destinazione dell'assegnazione	Investimenti Assegnati (€/1.000)	Beni e servizi assegnati (€/1.000)	Prestazioni MMG/PLS/MCA	Prestazioni Sanitarie	Costi Personale assegnati (€/1.000)	Altri oneri assegnati (€/1.000)	Totale assegnato (€/1.000)	Investimenti Consuntivo (€/1.000)	Beni e servizi assegnati (€/1.000)	Prestazioni MMG/PLS/MCA	Prestazioni Sanitarie	Costi Personale assegnati (€/1.000)	Altri oneri assegnati (€/1.000)	Importo utilizzato Consuntivo (€/1.000)	Accant. quote inutilizzate contributi (€/1.000)	Incassato su assegnato 2014	Credito residuo su assegnato 2014
									-							-	-		-
									-							-	-		-
									-							-	-		-
									-							-	-		-
									-							-	-		-
									-							-	-		-
									-							-	-		-
									-							-	-		-
									-							-	-		-
									-							-	-		-
									-							-	-		-
									-							-	-		-
									-							-	-		-
									-							-	-		-
									-							-	-		-
									-							-	-		-
									-							-	-		-
									-							-	-		-
									-							-	-		-
									-							-	-		-
									-							-	-		-
									-							-	-		-
									-							-	-		-
									-							-	-		-
									-							-	-		-
									-							-	-		-
									-							-	-		-
									-							-	-		-
									-							-	-		-
									-							-	-		-
									-							-	-		-
									-							-	-		-
									-							-	-		-
									-							-	-		-
									-							-	-		-
									-							-	-		-
									-							-	-		-
									-							-	-		-
									-							-	-		-
									-							-	-		-
									-							-	-		-
									-							-	-		-
									-							-	-		-
									-							-	-		-
									-							-	-		-
									-							-	-		-
									-							-	-		-
									-							-	-		-
									-							-	-		-
									-							-	-		-
TOTALE NOTA INTEGRATIVA -Consuntivo - 2014			-	-	-	-	-	-	-	-	-	-	-	-	-	-	-	-	-

Dettaglio conto: 4.10.20.20.030.010.00.000
Proventi da Sperimentazione farmaci

			IMPORTI ASSEGNATI							DATI Consuntivo									
Descrizione dell'ente o del soggetto concedente	nr. atto di assegnazione	Destinazione dell'assegnazione	Investimenti Assegnati (€/1.000)	Beni e servizi assegnati (€/1.000)	Prestazioni MMG/PLS/MCA	Prestazioni Sanitarie	Costi Personale assegnati (€/1.000)	Altri oneri assegnati (€/1.000)	Totale assegnato (€/1.000)	Investimenti Consuntivo (€/1.000)	Beni e servizi assegnati (€/1.000)	Prestazioni MMG/PLS/MCA	Prestazioni Sanitarie	Costi Personale assegnati (€/1.000)	Altri oneri assegnati (€/1.000)	Importo utilizzato Consuntivo (€/1.000)	Accant. quote inutilizzate contributi (€/1.000)	Incassato su assegnato 2014	Credito residuo su assegnato 2014
									-							-	-		-
									-							-	-		-
									-							-	-		-
									-							-	-		-
									-							-	-		-
									-							-	-		-
									-							-	-		-
									-							-	-		-
									-							-	-		-
									-							-	-		-
									-							-	-		-
									-							-	-		-
									-							-	-		-
									-							-	-		-

R.S.C.R.I.B.A.

									-							-	-		-
									-							-	-		-
									-							-	-		-
									-							-	-		-
									-							-	-		-
									-							-	-		-
									-							-	-		-
									-							-	-		-
									-							-	-		-
									-							-	-		-
									-							-	-		-
									-							-	-		-
									-							-	-		-
									-							-	-		-
									-							-	-		-
									-							-	-		-
									-							-	-		-
									-							-	-		-
									-							-	-		-
									-							-	-		-
									-							-	-		-
									-							-	-		-
									-							-	-		-
									-							-	-		-
									-							-	-		-
									-							-	-		-
									-							-	-		-
									-							-	-		-
									-							-	-		-
									-							-	-		-
									-							-	-		-
									-							-	-		-
									-							-	-		-
									-							-	-		-
									-							-	-		-
									-							-	-		-
TOTALE NOTA INTEGRATIVA -Consuntivo - 2014			-	-	-	-	-	-	-	-	-	-	-	-	-	-	-	-	-

	IMPORTI ASSEGNATI							DATI Consuntivo									
	Investimenti Assegnati (€/1.000)	Beni e servizi assegnati (€/1.000)	Prestazioni MMG/PLS/MCA	Prestazioni Sanitarie	Costi Personale assegnati (€/1.000)	Altri oneri assegnati (€/1.000)	Totale assegnato (€/1.000)	Investimenti Consuntivo (€/1.000)	Beni e servizi assegnati (€/1.000)	Prestazioni MMG/PLS/MCA	Prestazioni Sanitarie	Costi Personale assegnati (€/1.000)	Altri oneri assegnati (€/1.000)	Importo utilizzato Consuntivo (€/1.000)	Accant. quote inutilizzate contributi (€/1.000)	Incassato su assegnato 2014	Credito residuo su assegnato 2014
TOTALE	**68**	**10.777**	**-**	**-**	**9.070**	**4.335**	**24.250**	**68**	**7.508**	**-**	**-**	**9.069**	**4.416**	**21.061**	**3.189**	**18.969**	**5.281**
								68						**4.347**			

F.to Il Responsabile Economico Finanziario ai sensi D.Lgs. 39/93

BILANCIO SANITARIO

Conto: 4.10.12.10.010.000.00.000
Descrizione: Utilizzo fondi quote inutiliz. contributi vincolati es. preced. da Regione per quota FSR Vincolato

						UTILIZZI - DATI CONSUNTIVO							
Descrizione dell'ente o del soggetto concedente	nr. atto di assegnazione	Destinazione dell'assegnazione	Anno Assegnazione	Importo assegnato (totale)	Fondo quote inutilizzate inizio anno	Investimenti (€/1.000)	Beni e servizi (€/1.000)	Prestazioni MMG/PLS/MCA	Prestazioni Sanitarie	Costi Personale (€/1.000)	Altri oneri (€/1.000)	Totale utilizzi (€/1.000)	Fondo quote inutilizzate fine anno
												0	0
												0	0
												0	0
												0	0
												0	0
												0	0
												0	0
												0	0
												0	0
												0	0
												0	0
												0	0
												0	0
												0	0
												0	0
												0	0
												0	0
												0	0
												0	0
												0	0
												0	0
												0	0
												0	0
												0	0
												0	0
												0	0
												0	0
												0	0
												0	0
												0	0
												0	0
												0	0
												0	0
												0	0
												0	0
												0	0
												0	0
												0	0
												0	0
												0	0
												0	0
												0	0
												0	0
												0	0
												0	0
												0	0
												0	0
												0	0
												0	0
												0	0
												0	0
												0	0
												0	0
												0	0
												0	0
												0	0
												0	0

RI.S.C.R.I.B.A.

			Totale	0

							0	0
							0	0
							0	0
							0	0
							0	0
							0	0
							0	0
							0	0
							0	0
							0	0
							0	0
							0	0
							0	0
							0	0
							0	0
0	0	0	0	0	0	0	0	0

RI.S.C.R.I.B.A.

Conto: 4.10.12.10.012.000.00.000

Descrizione: Utilizzo fondi per quote inutilizzati contributi esercizi precedenti da Regione per quota FSR indistinto

Descrizione dell'ente o del soggetto concedente	nr. atto di assegnazione	Destinazione dell'assegnazione	Anno Assegnazione	Importo assegnato (totale)	Fondo quote inutilizzate inizio anno	UTILIZZI - DATI CONSUNTIVO: Investimenti (€/1.000)	Beni e servizi (€/1.000)	Prestazioni MMG/PLS/MCA	Prestazioni Sanitarie	Costi Personale (€/1.000)	Altri oneri (€/1.000)	Totale utilizzi (€/1.000)	Fondo quote inutilizzate fine anno
REGIONE LOMBARDIA	Decreto D.G.S. n. 14421 del 03.10.2005	Progetto € 100.000,00 - Trattamento disturbi condotta alimentare	2005	100	100	-	-	-	-	-	-	0	100
REGIONE LOMBARDIA	Decreto D.G.S. n. 14421 del 03.10.2005	Progetto € 200.000,00 - Casa Luna Bianca - Percorsi di residenzialità	2005	200	200	-	-	-	-	-	-	0	200
REGIONE LOMBARDIA	Decreto D.G.S. n. 4795 del 13.05.2008	Progetto € 100.862,50 - Gemellaggio Holy Family - Israele	2008	100	4	-	-	-	-	-	-	0	4
REGIONE LOMBARDIA	D.G.R. n. 20111 del 23.12.2004	Progetto Sviluppo sistema informativo trapianti - P.O. Bassini	2004	7	7	-	-	-	-	-	-	0	7
REGIONE LOMBARDIA	Decreto D.G.S. n. 6209 del 01.06.2006	Progetto € 85.000,00 - Assistenza domiciliare dei pazienti oncologici	2006	85	85	-	-	-	-	-	-	0	85
REGIONE LOMBARDIA	--	Scritture assestamento neuropsichiatria	-	452	452	-	-	-	-	-	-	0	452
REGIONE LOMBARDIA	--	Contributo per assistenza sanitaria in occasione del capionato del mondo di ciclismo - Varese 22-28 settembre 2008 -	2008	1	1	-	-	-	-	-	-	0	1
REGIONE LOMBARDIA	Decreto D.G.S. n. 9639 del 30.09.2010	Progetto € 120.000,00 - Piano Reg. sangue - Utilizzo preparati gel piastrinico -	2010	120	35	-	35	-	-	-	-	35	0
REGIONE LOMBARDIA	Decreto D.G.S. n. 9873 del 12.09.2007	Progetto € 225,000,00 - Piano Reg. sangue - "Sicurezza trasfusionale dal donatore al paziente"	2007	225	22	-	20	-	-	-	-	20	2
REGIONE LOMBARDIA	Decreto D.G.S. n. 10537/2008	Progetto € 25.777,78 - Promozione della donazione e del prelievo scopo Trapianto	2008	26	3	-	1	-	-	-	-	1	2
REGIONE LOMBARDIA	Decreto D.G.S. n. 4700 del 12.05.2009	Progetto € 15.096,00 - Programmi formativi salute mentale - Triennio 2009-2011	2009	15	15	-	-	-	-	-	-	0	15
REGIONE LOMBARDIA	Decreto D.G.S. n. 14476 del 28.12.2009	Progetto € 5.000,00 - Rete HPH - Strategie miglioramento pratiche antibiotiche osp.	2009	5	5	-	-	-	-	-	-	0	5
REGIONE LOMBARDIA	Decreto D.G.S. n. 7131 del 19.07.2010	Progetto € 5.000,00 - Coordinamento progetti sorveglianza da laboratorio	2010	5	5	-	-	-	-	-	-	0	5
REGIONE LOMBARDIA	Decreto D.G.S. n. 6297 del 08.07.2011	€ 5.000,00 - Rete HPH - Call Center Oncologico	2011	5	3	-	-	-	-	-	-	0	3
REGIONE LOMBARDIA	Decreto D.G.S. n. 2408 del 22.03.2012	Progetto € 100.000,00 - ROL: "Tumori pediatrici" e "Tumori utero, vagina"	2012	100	61	-	-	-	-	-	-	0	61
REGIONE LOMBARDIA	Decreto D.G.S. n. 9968 del 08.11.2012	Erogazione assegni di studio per i corsi obbligatori di aggiornamento professionale Legge n. 135/90 - ANNO 2011	2012	88	4	-	-	-	-	-	-	0	4
REGIONE LOMBARDIA	Decreto D.G.S. n. 7292 del 09.08.2012	Sperimentazione: "Operazione trasparenza informativa" e "Percorsi preferenziali/ambulatori codici bianchi"	2012	280	88	-	-	-	-	-	-	0	88
REGIONE LOMBARDIA	D.G.R. n. IX/2132 del 04.08.2011	Fondo funzioni non tariffate per attività di prelievo a scopo trapianto - ANNI 2008-2009-2010-2011	2011	416	198	-	-	-	-	-	-	0	198
REGIONE LOMBARDIA	D.g.r. n. IX/4231 del 25.10.2012	Fondo funzioni non tariffate per attività di prelievo a scopo trapianto - ANNO 2012	2012	318	68	-	36	-	-	-	-	36	32
REGIONE LOMBARDIA	D.g.r. n. X/824 del 25.10.2013	Fondo funzioni non tariffate per attività di prelievo a scopo trapianto - ANNO 2013	2013	595	595	48	136	-	-	-	-	184	411

BURL.S.O.R.I.B.A.

REGIONE LOMBARDIA	Decreto D.G.S. n. 9828 del 25.10.2011	Progetto Ricerca innovativa ex D.G.R. N. 10800/2009 Progetto:<< Banking delle cellule staminali stromali ad uso farmaceutico>> - 1^ quota 30% - Anno 2011 - 2^ quota 60% - Anno 2012 - 3^ quota 10% - Anno 2013	2011	500	326	216	42	-	-	-	-	258	68
REGIONE LOMBARDIA	Decreto D.G.S. n. 789 del 05.02.2013	Progetto € 213.435,00 - Protocollo di studio codice "Long-Term Prognosis of epilepsy"	2013	214	174	-	21	-	-	-	-	21	153
REGIONE LOMBARDIA	Decreto D.G.S. n. 5377 del 20.06.2013	Progetto € 241.340,00 - Progetto RF-2010-2318689 ELSA: << Extracorporeal life support in acute reespiratory distress syndrome >>	2013	241	241	-	-	-	-	-	-	0	241
REGIONE LOMBARDIA	Decreto D.G.S. n. 5377 del 20.06.2013	Progetto € 156.900,00 - Progetto RF-2010-2319503 << The use MRI derived biomarkers to early predict consciousness recovery in comatose patients>>	2013	157	157	-	1	-	-	-	-	1	156
REGIONE LOMBARDIA	Decreto D.G.S. n. 4509 del 28.05.2014	Quote inutilizzate contributi vincolati eserc. da Regione	2013	3.500	3.500	863	-	-	-	-	-	863	2.637
												0	0
												0	0
												0	0
												0	0
												0	0
												0	0
												0	0
												0	0
												0	0
												0	0
												0	0
												0	0
												0	0
												0	0
												0	0
												0	0
												0	0
												0	0
												0	0
												0	0
												0	0
												0	0
												0	0
												0	0
												0	0
												0	0
												0	0
												0	0
												0	0
												0	0
												0	0
												0	0
												0	0
												0	0
												0	0
												0	0
												0	0
												0	0
												0	0
												0	0
												0	0
												0	0
												0	0
												0	0
												0	0
												0	0

S.C.R.I.B.A.

Totale	7.755	6.349	1.127	292	0	0	0	0	1.419	4.930

RLS.C.R.I.B.A.

Conto: 4.10.12.10.015.000.00.000

Descrizione: Utilizzo fondi per quote inutilizzati contributi vincolati esercizi precedenti da Asl/Ao/Fondazioni per quota FSR Vincolato

Descrizione dell'ente o del soggetto concedente	nr. atto di assegnazione	Destinazione dell'assegnazione	Anno Assegnazione	Importo assegnato (totale)	Fondo quote inutilizzate inizio anno	UTILIZZI - DATI CONSUNTIVO: Investimenti (€/1.000)	Beni e servizi (€/1.000)	Prestazioni MMG/PLS/MCA	Prestazioni Sanitarie	Costi Personale (€/1.000)	Altri oneri (€/1.000)	Totale utilizzi (€/1.000)	Fondo quote inutilizzate fine anno
F. IRCCS OSP. MAGGIORE POLICL.-MANGIAG.-REG.ELENA		Contributo "Banca emocomponenti di gruppi rari"	2004	33	33	-	-	-	-	-	-	0	33
F. IRCCS OSP. MAGGIORE POLICL.-MANGIAG.-REG.ELENA		Protocollo d'intesa: Studio multicentrico bifasico osservazionale e prospettico sulla potenzialità di organi e tessuti nel territorio della Regione Lombardia"	2009	5	5	-	-	-	-	-	-	0	5
AO OSP. NIGUARDA CA GRANDA		Progetto "Rete Ematologica Lombarda" 2010 - € 4.000,00 "Follow-up pazienti Registro Linfoma HCV+" € 5.000,00 "a favore Dr.ssa Borin comp. Comm. SMD"	2011	9	4	-	-	-	-	-	-	0	4
AO OSP. NIGUARDA CA GRANDA		Progetto: REL - Stato mutazionale ABL	2012	10	10	-	-	-	-	-	-	0	10
AO OSP. NIGUARDA CA GRANDA		Progetto: REL - Partecipazione a commissioni	2012	23	15	-	-	-	-	-	-	0	15
AO OSP. NIGUARDA CA GRANDA		Prog.to farmacovigilanza MEREAFaPS - Dott.ssa FAVERO	2012	26	18	-	16	-	-	-	-	16	2
AO OSP. NIGUARDA CA GRANDA		Prog.to farmacovigilanza FARMAREL - Dott.ssa SASSONE Annualità 2011/2012	2011	50	50	-	26	-	-	-	-	26	24
AO S. ANTONIO GALLARATE		Prog.to farmacovigilanza FARMAMONITO - Dott. FORCIERI Annualità 2011/2012	2011	50	36	-	22	-	-	-	-	22	14
F. IRCCS IST. NAZ.LE NEUROLOGICO BESTA		Protocollo di studio codice 'R11-90' - 1^ Tranche	2012	10	9	-	8	-	-	-	-	8	1
ASL MONZA E BRIANZA		Dispensazione farmaci primo ciclo terapeutico Annualità 2013	2013	90	88	-	60	-	-	-	-	60	28
												0	0
												0	0
												0	0
												0	0
												0	0
												0	0
												0	0
												0	0
												0	0
												0	0
												0	0
												0	0
												0	0
												0	0
												0	0
												0	0
												0	0
												0	0
												0	0
												0	0
												0	0
												0	0
												0	0
												0	0
												0	0
												0	0
												0	0
												0	0
												0	0
												0	0
												0	0
												0	0
												0	0

												0	0
												0	0
												0	0
												0	0
												0	0
												0	0
												0	0
												0	0
												0	0
												0	0
												0	0
												0	0
												0	0
												0	0
												0	0
												0	0
												0	0
												0	0
												0	0
												0	0
												0	0
												0	0
												0	0
												0	0
												0	0
												0	0
												0	0
												0	0
			Totale	306	268	0	132	0	0	0	0	132	136

RLS C.R.I.B.A.

Conto: 4.10.12.10.018.000.00.000

Descrizione: Utilizzo fondi per quote inutilizzati contributi esercizi precedenti da Asl/Ao/Fondazioni per quota FSR indistinto

Descrizione dell'ente o del soggetto concedente	nr. atto di assegnazione	Destinazione dell'assegnazione	Anno Assegnazione	Importo assegnato (totale)	Fondo quote inutilizzate inizio anno	UTILIZZI - DATI CONSUNTIVO							Fondo quote inutilizzate fine anno
						Investimenti (€/1.000)	Beni e servizi (€/1.000)	Prestazioni MMG/PLS/MCA	Prestazioni Sanitarie	Costi Personale (€/1.000)	Altri oneri (€/1.000)	Totale utilizzi (€/1.000)	
												0	0
												0	0
												0	0
												0	0
												0	0
												0	0
												0	0
												0	0
												0	0
												0	0
												0	0
												0	0
												0	0
												0	0
												0	0
												0	0
												0	0
												0	0
												0	0
												0	0
												0	0
												0	0
												0	0
												0	0
												0	0
												0	0
												0	0
												0	0
												0	0
												0	0
												0	0
												0	0
												0	0
												0	0
												0	0
												0	0
												0	0
												0	0
												0	0
												0	0
												0	0
												0	0
												0	0
												0	0
												0	0
												0	0
												0	0
												0	0
												0	0
												0	0
												0	0
												0	0
												0	0
												0	0
												0	0
												0	0
												0	0
												0	0
												0	0
												0	0
												0	0

			Totale	0

							0	0
							0	0
							0	0
							0	0
							0	0
							0	0
							0	0
							0	0
							0	0
							0	0
							0	0
0	0	0	0	0	0	0	0	0

RLS.C.R.I.B.A.

Conto 4.10.12.10.020.000.00.000

Descrizione: Utilizzo fondi per quote inutilizzati contributi vincolati esercizi precedenti da soggetti pubblici (extra fondo) Vincolati

Descrizione dell'ente o del soggetto concedente	nr. atto di assegnazione	Destinazione dell'assegnazione	Anno Assegnazione	Importo assegnato (totale)	Fondo quote inutilizzate inizio anno	UTILIZZI - DATI CONSUNTIVO: Investimenti (€/1.000)	Beni e servizi (€/1.000)	Prestazioni MMG/PLS/MCA	Prestazioni Sanitarie	Costi Personale (€/1.000)	Altri oneri (€/1.000)	Totale utilizzi (€/1.000)	Fondo quote inutilizzate fine anno
COMMISSIONE EUROPEA / PERA INNOVATION		Studio osservazionale dal titolo AVERT IT	2008	40	20	-	-	-	-	-	-	0	20
A.I.F.A.		Ricerca "valutaz. diff. strategie anestesiologiche"	2007	74	27	-	-	-	-	-	-	0	27
PROVINCIA DI MILANO		Progetto PLEIADI: Attività a favore delle donne straniere gravide e/o con minori	2007	6	6	-	-	-	-	-	-	0	6
UNIVERSITA' MILANO BICOCCA		Protocollo di Studio Codice VBM 2010 - VALUE-BASED MEDIC.	2010	89	32	-	32	-	-	-	-	32	0
A.O. SAN GIOVANNI BATTISTA DI TORINO		Prestazioni sanitarie relative al coordinamento locale di prelievo organi e tessuti	2011	11	11	-	-	-	-	-	-	0	11
ISTITUTO SUPERIORE DI RICERCA STATISTICA E FORMAZIONE		Attività formativa relativa alla realizzazione della fase locale dell'Area Case Manager - Codice Evento "SDS 10100"	2011	6	6	-	-	-	-	-	-	0	6
ISTITUTO SUPERIORE DI SANITA'		Prog. Studio delle caratteristiche funzionali di organi linfatici durante HIV-1	2012	50	20	-	9	-	-	-	-	9	11
MINISTERO DELLA SALUTE		Progetto in ambito EUROMED su insufficienza Cardio Respiratoria: "Preparazione ed interventi finalizzati al contrasto alle situazioni cliniche che possono sviluppare un quadro di insufficienza respiratoria grave"	2013	78	63	-	49	-	-	-	-	49	14
EUPOLIS IST. SUP. RICERCA STAT. FORMAZIONE		CORSO DI FORM.NE IN MED. GENERALE DA: I.RE.F. (2^ Ann.-2013) 2011/2014	2013	49	7	-	-	-	-	-	-	0	7
EUPOLIS IST. SUP. RICERCA STAT. FORMAZIONE		CORSO DI FORM.NE IN MED. GENERALE DA: I.RE.F. (1^ Ann.-2012) 2012/2015	2013	62	6	-	-	-	-	-	-	0	6
												0	0
												0	0
												0	0
												0	0
												0	0
												0	0
												0	0
												0	0
												0	0
												0	0
												0	0
												0	0
												0	0
												0	0
												0	0
												0	0
												0	0
												0	0
												0	0
												0	0
												0	0
												0	0
												0	0
												0	0
												0	0
												0	0
												0	0
												0	0
												0	0
												0	0
												0	0
												0	0
												0	0

R.I.S.C.R.I.B.A.

												0	0
												0	0
												0	0
												0	0
												0	0
												0	0
												0	0
												0	0
												0	0
												0	0
												0	0
												0	0
												0	0
												0	0
												0	0
												0	0
												0	0
												0	0
												0	0
												0	0
												0	0
												0	0
												0	0
												0	0
												0	0
												0	0
												0	0
												0	0
			Totale	**465**	**198**	**0**	**90**	**0**	**0**	**0**	**0**	**90**	**108**

RLS C.R.I.B.A.

Conto: 4.10.12.10.055.000.00.000

Descrizione: Utilizzo fondi per quote inutilizzate contributi vincolati esercizi precedenti da privati (altro)

Descrizione dell'ente o del soggetto concedente	nr. atto di assegnazione	Destinazione dell'assegnazione	Anno Assegnazione	Importo assegnato (totale)	Fondo quote inutilizzate inizio anno	UTILIZZI - DATI CONSUNTIVO: Investimenti (€/1.000)	Beni e servizi (€/1.000)	Prestazioni MMG/PLS/MCA	Prestazioni Sanitarie	Costi Personale (€/1.000)	Altri oneri (€/1.000)	Totale utilizzi (€/1.000)	Fondo quote inutilizzate fine anno
Comunità Europea (tramite Università Vita-Salute San Raffaele)		Progetto di ricerca "Pan European network for the study and clinical management of drug resistant tuberculosi (TB PAN-NET)"	2009	268	131	-	34	-	-	-	-	34	97
FRESENIUS spa		Erog. lib. Attivaz.ne corso "ABC" gestione stress Dialisi	2011	1	1	-	-	-	-	-	-	0	1
PFIZER ITALIA S.R.L.		Contr. liber. Borsa di Studio farmacologia clinica	2011	5	5	-	-	-	-	-	-	0	5
GILEAD SCIENCES S.R.L.		Contr. liber. a favore di farmacia e farcoecon.	2011	10	10	-	-	-	-	-	-	0	10
B. BRAUN MILANO S.P.A.		Contr. liber. a favore di farmacia e farcoecon.	2011	6	6	-	-	-	-	-	-	0	6
PFIZER ITALIA S.R.L.		Donazione a favore U.O. Medicina Fisica e Riabilitazione-Dr.ssa BONAIUTI	2011	3	3	-	-	-	-	-	-	0	3
ASSOCIAZIONE DON GIULIO FARINA		Donazione per borsa di studio	2011	6	6	-	-	-	-	-	-	0	6
SANOFI-AVENTIS s.p.a.		Contr. liber. Per Borsa Studio a favore della farmacia: Dr. LERRO e Dr.ssa ELLI	2011	10	6	-	6	-	-	-	-	6	0
GLAXO SMITHKLINE S.P.A.		Contributo liberale Progetto: ABRACADABRA	2011	100	100	-	-	-	-	-	-	0	100
ATIPICA COOP. SOCIALE ONLUS		Progetto: "A.R.M.O.N.I.C.C. miglioramento operativo casa circond.le"	2011	3	3	-	-	-	-	-	-	0	3
GILEAD SCIENCES s.r.l.		Protocollo di studio codice "PET/TC-01"	2012	40	40	-	-	-	-	-	-	0	40
A.L.I.CE. - ASSOCIAZIONE PER LA LOTTA ALL'ICTUS CEREBRALE		Contributo per acquisto "ROBOT"G.E.O. SYSTEM ADVANCED"	2012	32	32	-	-	-	-	-	-	0	32
ELLE-WI s.r.l.		Contributo a fini istituzionali a disposizione direzione (2012/2013)	2012	100	93	-	5	-	-	-	-	5	88
ASSOCIAZIONE PROGETTO UDIRE ONLUS		Progetto: Conf. incarico Lib. Prof.le presso l'U.O. di otorinolaringoiatria	2013	6	4	-	3	-	-	-	-	3	1
ST. JUDE MEDICAL ITALIA		Contributo € 30.000,00 per Borsa Studio	2013	30	6	-	6	-	-	-	-	6	0
BRISTOL MYERS SQUIBB s.r.l.		Protocollo di studio codice CHEF	2012	130	85	-	-	-	-	-	-	0	85
GILEAD SCIENCES s.r.l.		Protocollo Codice "IMMUNO-SNC"	2012	23	13	-	11	-	-	-	-	11	2
AVIS MONZA		Contributo per Borsa Studio Centro Trasfusionale	2013	15	6	-	6	-	-	-	-	6	0
ROCHE s.p.a.		Protocollo di studio codice "CLISO 2" - studio spontaneo proposto dall'U.O. Oncologia Medica - Delibera n. 85 del 19.02.2013	2013	47	47	-	-	-	-	-	-	0	47
BIOVO TECHNOLOGIES		Protocollo di studio codice "AIRWAY MEDIX CLOSED" studio spontaneo proposto dalla U.O. Anestesia e Rianimazione - Delibera n. 180 del 26.3.2013	2013	5	5	-	-	-	-	-	-	0	5
MSD ITALIA S.r.l.		Donazione liberale finalizzata all'acquisto di un ecografo portatile da destinare ad U.O. Cardiologia	2013	10	10	-	-	-	-	-	-	0	10
ASSOCIAZIONE DON GIULIO FARINA		Finanz.to n. 2 contratti L.p. per psicologia clinica Pz. Oncologici	2013	16	10	-	10	-	-	-	-	10	0
ASSOCIAZIONE AMICI DEL SAN GERARDO - ONLUS		Finanz.to n. 1 contratti L.P. per ambulatorio metabolismo del ferro	2013	10	2	-	2	-	-	-	-	2	0
ASSOCIAZIONE LUCE E VITA - ONLUS		Finanz.to Borsa di Studio annuale a favore di un Biologo C/O Centro Trasfusionale	2013	20	20	-	18	-	-	-	-	18	2
GILEAD SCIENCES S.R.L.		Progetto € 39.000,00 dal TITOLO: "INFLAMMOSOME"	2013	19	19	-	-	-	-	-	-	0	19
DRAGER MEDICAL GmbH		Protocollo di studio CODICE 'PULMOVISTA'	2013	15	15	-	-	-	-	-	-	0	15

BOZZA

FONDAZIONE CARIPLO		Progetto I.E.S.A. - Inserimento eterofamiliare supportato di Adulti sofferenti di distrurbi psichici	2013	44	44	-	6	-	-	-	-	6	38
UNIVERSITA' ZIEKENHUIS ANTWERPEN - BELGIO		Progetto di ricerca: "CENTER-TBI" Collaborative european neurotrauma effectiveness research in TBI"	2013	11	11	-	1	-	-	-	-	1	10
												0	0
												0	0
												0	0
												0	0
												0	0
												0	0
												0	0
												0	0
												0	0
												0	0
												0	0
												0	0
												0	0
												0	0
												0	0
												0	0
												0	0
												0	0
												0	0
												0	0
												0	0
												0	0
												0	0
												0	0
												0	0
												0	0
												0	0
												0	0
												0	0
												0	0
												0	0
												0	0
												0	0
												0	0
												0	0
												0	0
												0	0
												0	0
												0	0
												0	0
												0	0
												0	0
												0	0
			Totale	985	733	0	108	0	0	0	0	108	625

				Importo assegnato (totale)	Fondo quote inutilizzate inizio anno	UTILIZZI - DATI CONSUNTIVO Investimenti (€/1.000)	Beni e servizi (€/1.000)	Prestazioni MMG/PLS/MCA	Prestazioni Sanitarie	Costi Personale (€/1.000)	Altri oneri (€/1.000)	Totale utilizzi (€/1.000)	Fondo quote inutilizzate fine anno
TOTALE				9.511	7.548	1.127	622	0	0	0	0	1.749	5.799

R.L. S.C.R.I.B.A.

Az	Codice Conto	Natura di Costo correlata all'utilizzo del fondo	B.I) Fondi per imposte, anche differite		B.II) Fondi per rischi					B.V) Altri fondi per oneri e spese								C.I) Fondo per premi operosità			C.II) Fondo per trattamento di fine rapporto dipendenti
			Fondi per imposte	Altri fondi per imposte	B.II.1) Fondo rischi per cause civili ed oneri processuali	B.II.2) Fondo rischi per contenzioso personale dipendente	B.II.3) Fondo rischi connessi all'acquisto di prestazioni sanitarie da privato	B.II.4) Fondo rischi per copertura diretta dei rischi (autoassicurazione)	B.II.5) Altri fondi rischi	Fondi integrativi pensione aziendali	Fondo integrativo pensione contrattuale	Fondo per Rinnovi contratt. - dirigenza medica	Fondo per Rinnovi contratt.- dirigenza non medica	Fondo per Rinnovi contratt.: - comparto	Fondo per Rinnovi convenzioni MMG/Pls/MCA ed altri	Fondo per Rinnovi contratt.: medici SUMAI	B.V.3) Altri fondi per oneri e spese	Premi Sumai fino al 1994	Premi Sumai dal 1995/1997	Premi Sumai dal 1/1/1998	Fondo per trattamento di fine rapporto dipendenti
		Valore	0	0	1.471	0	0	1.417	0	0	0	0	0	0	0	0	52	0	0	30	0
		Conto	320101000000000000	320102000000000000	320201000000000000	320202000000000000	320203000000000000	320204000000000000	320205000000000000	320501001000000000	320501002000000000	320502001000000000	320502002000000000	320502003000000000	320502004000000000	320502005000000000	320503000000000000	330101000000000000	330102000000000000	330103000000000000	330200000000000000
977	**420050000000000000**	**B.1) Acquisti di beni - Totale**																			
977	**420051000000000000**	**B.1.A) Acquisti di beni sanitari - Totale**																			
977	420051001001000000	Farmaceutici: Specialità Medicinali																			
977	420051001002000000	Farmaceutici: Specialità Medicinali (Doppio Canale ex Nota CUF 37)																			
977	420051001003000000	Farmaceutici: Specialità Medicinali (Primo Ciclo terapeutico D.G.R. 10246/02)																			
977	420051001081000000	Farmaceutici: Specialità Medicinali da Asl/Ao/Fondazioni della Regione																			
977	420051001082000000	Farmaceutici: Specialità Medicinali (Doppio Canale ex Nota CUF 37) da Asl/Ao/Fondazioni della Regione																			
977	420051002001000000	Farmaceutici: Ossigeno																			
977	420051002002000000	Farmaceutici: Ossigeno (Doppio Canale)																			
977	420051002081000000	Farmaceutici: Ossigeno da Asl/Ao/Fondazioni della Regione																			
977	420051002082000000	Farmaceutici: Ossigeno (Doppio Canale) da Asl/Ao/Fondazioni della Regione																			
977	420051002501000000	Farmaceutici: Specialità Medicinali SENZA AIC																			
977	420051002502000000	Farmaceutici: Galenici e altri medicinali SENZA AIC																			
977	420051002503000000	Farmaceutici: Ossigeno e gas medicali SENZA AIC																			
977	420051003001000000	Emoderivati																			
977	420051003001200000	Emoderivati da Privati [SOLAMENTE OVE GESTITI NELL'AMBITO DEL CONSORZIO INTERREGIONALE]																			
977	420051003002000000	Emoderivati (Doppio Canale ex Nota CUF 37)																			
977	420051003081000000	Emoderivati da Asl/Ao/Fondazioni della Regione [ESCLUSI EMODERIVATI GESTITI VIA CONSORZIO INTERREGIONALE]																			
977	420051003081200000	Emoderivati da Asl/Ao/Fondazioni della Regione [SOLAMENTE OVE GESTITI NELL'AMBITO DEL CONSORZIO INTERREGIONALE]																			
977	420051003081500000	Emoderivati da Az. Pubbliche ExtraRegione [SOLAMENTE OVE GESTITI NELL'AMBITO DEL CONSORZIO INTERREGIONALE]																			
977	420051003082000000	Emoderivati (Doppio Canale ex Nota CUF 37) da Asl/Ao/Fondazioni della Regione																			
977	420051003090000000	Emoderivati di produzione regionale																			
977	420051004001000000	Prodotti dietetici																			
977	420051005001000000	Dispositivi medico diagnostici in vitro: Materiali diagnostici - Cnd: W																			
977	420051005002000000	Dispositivi medici: Materiali diagnostici (materiale per apparecchiature sanitare e relativi componenti.) Cnd: Z																			
977	420051005003000000	Prodotti chimici: Materiali diagnostici (senza Cnd)																			
977	420051006001000000	Dispositivi medici: Presidi chirurgici e materiali sanitari - Cnd: A; B; D; G; H; K; L; M; N; Q; R; S; T[Ao-Irccs tutto; Asl escluso T04]; U; V; Y[solo Ao-Irccs]																			
977	420051006002000000	Dispositivi per appar. Cardiocircolatorio Cnd: C																			
977	420051006003000000	Dispositivi medici con repertorio e senza CND (tipo 2, kit)																			
977	420051006004000000	Dispositivi medici non registrati in Italia (senza repertorio e con CND assimilabile)																			
977	420051007001000000	Materiale chirurgico e prodotti per uso veterinario																			
977	420051008001000000	Materiali protesici (c.d. protesica "Maggiore") [compilazione ASL] - Cnd: Y																			
977	420051008002000000	Materiali protesici (c.d. protesica "Minore") [compilazione ASL] - Cnd: T04																			
977	420051008003000000	Dispositivi medici impiantabili attivi: Materiali protesici (endoprotesi) [compilazione AO-Irccs] - Cnd: J																			
977	420051008004000000	Dispositivi medici: Materiali protesici (endoprotesi non attive) [compilazione AO-Irccs] - Cnd: P																			
977	420051009001000000	Materiali per emodialisi																			
977	420051010001000000	Materiali per la profilassi igienico-sanitari: sieri																			
977	420051010002000000	Materiali per la profilassi igienico-sanitari: vaccini																			
977	420051012001000000	Prodotti farmaceutici per uso veterinario																			
977	420051013001000000	Sangue ed emocomponenti																			
977	420051013080000000	Sangue ed emocomponenti acquistati Extraregione																			
977	420051013081000000	Sangue ed emocomponenti da Asl/Ao/Fondazioni della Regione																			
977	420051080001000000	Altri beni e prodotti sanitari (PRODOTTI SENZA REPERTORIO E/O CND)																			
977	420051080081000000	Altri beni e prodotti sanitari (escluso Specialità medicinali, ossigeno, emoderivati e sangue) da Asl/Ao/Fondazioni della Regione																			
977	**420052000000000000**	**B.1.B) Acquisti di beni non sanitari - Totale**																			
977	420052001001000000	Prodotti alimentari																			
977	420052002001000000	Materiale di guardaroba, di pulizia e di convivenza in genere																			
977	420052003001000000	Carburanti e lubrificanti																			
977	420052003002000000	Combustibili																			
977	420052004001000000	Cancelleria e stampati																			
977	420052005001000000	Supporti informatici e materiale per EDP																			
977	420052006001000000	Materiale per manutenzioni e riparazioni immobili e loro pertinenze																			
977	420052006002000000	Materiale per manutenzioni e riparazioni mobili e macchine																			
977	420052006003000000	Materiale per manutenzioni e riparazioni attrezzature tecnico scientifico sanitarie																			
977	420052006004000000	Materiale per manutenzioni e riparazioni attrezzature tecnico economali																			
977	420052006005000000	Materiale per manutenzioni e riparazioni automezzi (sanitari e non)																			
977	420052006008000000	Materiale per manutenzioni e riparazioni - Altro																			
977	420052080001000000	Altri beni non sanitari																			
977	420052080081000000	Altri beni non sanitari da Asl/Ao/Fondazioni della Regione																			
977	**420100000000000000**	**B.2) Acquisti di servizi - Totale**																			
977	**420101000000000000**	**B.2.A) Acquisti di servizi sanitari - Totale**																			
977	**420101001000000000**	**B.2.A.1) Acquisti di servizi sanitari per medicina di base - Totale**																			
977	420101001001000000	Assistenza per medicina di base convenzionata: Medici Medicina Generale																			
977	420101001002000000	Assistenza per medicina di base convenzionata: Pediatri Libera Scelta																			
977	420101001003000000	Assistenza per medicina di base convenzionata: Medici Guardia medica - Continuità assistenziale																			
977	420101001004000000	Assistenza per medicina di base convenzionata: Medicina dei servizi																			
977	420101001005000000	Assistenza per medicina di base convenzionata: Psicologi																			
977	420101001006000000	Assistenza per medicina di base convenzionata: Medici 118																			
977	420101001010000000	Altra assistenza per medicina di base																			
977	420101001020000000	Assistenza per medicina di base convenzionata: da pubblico Mobilità (Extra Regione)																			
977	**420101002000000000**	**B.2.A.2) Acquisti di servizi sanitari per farmaceutica - Totale**																			
977	420101002001010000	acquisto di prestazioni di farmaceutica da farmacie ubicate nel proprio territorio (Farmaceutica convenzionata ex art. 8, c. 2, D. Lgs. 502/92): Farmaci																			
977	420101002001020000	acquisto di prestazioni di farmaceutica da farmacie ubicate in altre province lombarde (Farmaceutica convenzionata ex art. 8, c. 2, D. Lgs. 502/92): Farmaci																			
977	420101002001030000	acquisto di prestazioni di farmaceutica da farmacie ubicate fuori regione (Farmaceutica convenzionata ex art. 8, c. 2, D. Lgs. 502/92): Farmaci (Mobilità passiva in compensazione)																			
977	420101002002010000	acquisto di prestazioni di farmaceutica da farmacie ubicate nel proprio territorio (Farmaceutica convenzionata ex art. 8, c. 2, D. Lgs. 502/92): Galenici																			
977	420101002002020000	acquisto di prestazioni di farmaceutica da farmacie ubicate in altre province lombarde (Farmaceutica convenzionata ex art. 8, c. 2, D. Lgs. 502/92): Galenici																			
977	420101002002030000	acquisto di prestazioni di farmaceutica da farmacie ubicate fuori regione (Farmaceutica convenzionata ex art. 8, c. 2, D. Lgs. 502/92): Galenici (Mobilità passiva in compensazione)																			
977	420101002003010000	acquisto di prestazioni di farmaceutica da farmacie ubicate nel proprio territorio (Farmaceutica convenzionata ex art. 8, c. 2, D. Lgs. 502/92): Ossigeno																			
977	420101002003020000	acquisto di prestazioni di farmaceutica da farmacie ubicate in altre province lombarde (Farmaceutica convenzionata ex art. 8, c. 2, D. Lgs. 502/92): Ossigeno																			
977	420101002003030000	acquisto di prestazioni di farmaceutica da farmacie ubicate fuori regione (Farmaceutica convenzionata ex art. 8, c. 2, D. Lgs. 502/92): Ossigeno (Mobilità passiva in compensazione)																			
977	420101002004010000	acquisto di prestazioni di farmaceutica da farmacie rurali																			
977	420101002005010000	contributi ENPAF per acquisto di prestazioni di farmaceutica (Farmaceutica convenzionata ex art. 8, c. 2, D. Lgs. 502/92)																			
977	420101002009010000	altri contributi relativi alle prestazioni di farmaceutica Convenzionata																			
977	**420101003000000000**	**B.2.A.3) Acquisti di servizi sanitari per assistenza specialistica ambulatoriale - Totale**																			
977	420101003001010010	acquisto di prestazioni ambulatoriali da strutture pubbliche ubicate nel proprio territorio: AO/ASL/Fondazioni pubbliche																			
977	420101003001010020	acquisto di prestazioni ambulatoriali da strutture pubbliche ubicate nel proprio territorio: altri soggetti pubblici																			
977	420101003001010030	acquisto di prestazioni ambulatoriali in strutture pubbliche ubicate in altre province della Lombardia: AO/ASL/Fondazioni pubbliche																			
977	420101003001010050	acquisto di prestazioni ambulatoriali in strutture pubbliche ubicate in altre province della Lombardia: altri soggetti pubblici																			
977	420101003001020010	acquisto di prestazioni ambulatoriali da strutture private ubicate nel proprio territorio: IRCCS privati																			
977	420101003001020020	acquisto di prestazioni ambulatoriali da strutture private ubicate nel proprio territorio: ospedali classificati																			
977	420101003001020030	acquisto di prestazioni ambulatoriali da strutture private ubicate nel proprio territorio: case di cura private																			
977	420101003001020040	acquisto di prestazioni ambulatoriali da strutture private ubicate nel proprio territorio: strutture accreditate																			
977	420101003001020110	acquisto di prestazioni ambulatoriali in strutture private ubicate in altre province della Lombardia: IRCCS privati																			
977	420101003001020120	acquisto di prestazioni ambulatoriali in strutture private ubicate in altre province della Lombardia: ospedali classificati																			
977	420101003001020130	acquisto di prestazioni ambulatoriali in strutture private ubicate in altre province della Lombardia: case di cura private																			
977	420101003001020140	acquisto di prestazioni ambulatoriali in strutture private ubicate in altre province della Lombardia: strutture accreditate																			
977	420101003001030010	acquisto di prestazioni ambulatoriali in strutture ubicate fuori Regione (mobilità passiva in compensazione)																			
977	420101003002010010	assistenza medico specialistica convenzionata interna (SUMAI)																		30	
977	420101003003010010	Prestazioni di "screening" in strutture pubbliche ubicate nel proprio territorio: AO/ASL/Fondazioni pubbliche																			
977	420101003003010020	Prestazioni di "screening" in strutture pubbliche ubicate nel proprio territorio: altri soggetti pubblici																			
977	420101003003010030	Prestazioni di "screening" in strutture pubbliche ubicate in altre province della Lombardia: AO/ASL/Fondazioni pubbliche																			
977	420101003003010040	Prestazioni di "screening" in strutture pubbliche ubicate in altre province della Lombardia: altri soggetti pubblici																			
977	420101003003020010	Prestazioni di "screening" in strutture private ubicate nel proprio territorio: IRCCS privati																			
977	420101003003020020	Prestazioni di "screening" in strutture private ubicate nel proprio territorio: ospedali classificati																			
977	420101003003020030	Prestazioni di "screening" in strutture private ubicate nel proprio territorio: case di cura private																			
977	420101003003020040	Prestazioni di "screening" in strutture private ubicate nel proprio territorio: strutture accreditate																			
977	420101003003020110	Prestazioni di "screening" in strutture private ubicate in altre province della Lombardia: IRCCS privati																			
977	420101003003020120	Prestazioni di "screening" in strutture private ubicate in altre province della Lombardia: ospedali classificati																			
977	420101003003020130	Prestazioni di "screening" in strutture private ubicate in altre province della Lombardia: case di cura private																			
977	420101003003020140	Prestazioni di "screening" in strutture private ubicate in altre province della Lombardia: strutture accreditate																			
977	420101003003030010	acquisto di prestazioni di "screening" in strutture ubicate fuori Regione (mobilità passiva in compensazione)																			
977	420101003004010010	acquisto di prestazioni di Neuro-psichiatria Infantile (Uonpia) in strutture pubbliche ubicate nel proprio territorio: AO/ASL/Fondazioni pubbliche																			
977	420101003004010020	acquisto di prestazioni di Neuro-psichiatria Infantile (Uonpia) in strutture pubbliche ubicate nel proprio territorio: altri soggetti pubblici																			

977	420103003004010030	acquisto di prestazioni di Neuro-psichiatria Infantile (Lonigia) in strutture pubbliche ubicate in altre province della Lombardia: AO/ASL/Fondazioni pubbliche																			
977	420103003004010040	acquisto di prestazioni di Neuro-psichiatria Infantile (Lonigia) in strutture pubbliche ubicate in altre province della Lombardia: altri soggetti pubblici																			
977	420103003004020010	acquisto di prestazioni di Neuro-psichiatria Infantile (Lonigia) in strutture private ubicate nel proprio territorio: IRCCS privati																			
977	420103003004020020	acquisto di prestazioni di Neuro-psichiatria Infantile (Lonigia) in strutture private ubicate nel proprio territorio: ospedali classificati																			
977	420103003004020030	acquisto di prestazioni di Neuro-psichiatria Infantile (Lonigia) in strutture private ubicate nel proprio territorio: case di cura private																			
977	420103003004020040	acquisto di prestazioni di Neuro-psichiatria Infantile (Lonigia) in strutture private ubicate nel proprio territorio: strutture accreditate																			
977	420103003004020110	acquisto di prestazioni di Neuro-psichiatria Infantile (Lonigia) in strutture private ubicate in altre province lombarde: IRCCS privati																			
977	420103003004020120	acquisto di prestazioni di Neuro-psichiatria Infantile (Lonigia) in strutture private ubicate in altre province lombarde: ospedali classificati																			
977	420103003004020130	acquisto di prestazioni di Neuro-psichiatria Infantile (Lonigia) in strutture private ubicate in altre province lombarde: case di cura private																			
977	420103003004020140	acquisto di prestazioni di Neuro-psichiatria Infantile (Lonigia) in strutture private ubicate in altre province lombarde: strutture accreditate																			
977	420103003004030010	acquisto di prestazioni di Neuro-psichiatria Infantile (Lonigia) in strutture private ubicate fuori regione (mobilità passiva non in compensazione)																			
977	**420103004000000000**	**B.2.A.4) Acquisti di servizi sanitari per assistenza riabilitativa - Totale**																			
977	420103004001010000	acquisto di prestazioni socio sanitarie integrate da strutture ubicate nel proprio territorio da I.D.R. extraosp. Art. 26 L.833/78 e da strutture di riabilitazione riclassificate ex Dgr n. 19883/2004 pubblici																			
977	420103004001020000	acquisto di prestazioni socio sanitarie integrate da strutture ubicate in altre province della Regione da I.D.R. extraosp. Art. 26 L.833/78 e da strutture di riabilitazione riclassificate ex Dgr n. 19883/2004 pubblici																			
977	420103004001030000	acquisto di prestazioni socio sanitarie integrate da strutture ubicate fuori Regione da I.D.R. extraosp. Art.26 €.833/78 pubblici (non soggetto a compensazione)																			
977	420103004002010000	acquisto di prestazioni socio sanitarie integrate da strutture ubicate nel proprio territorio da I.D.R. extraosp. Art. 26 L.833/78 e da strutture di riabilitazione riclassificate ex Dgr n. 19883/2004 privati																			
977	420103004002020000	acquisto di prestazioni socio sanitarie integrate da strutture ubicate in altre province della Regione da I.D.R. extraosp. Art. 26 L.833/78 e da strutture di riabilitazione riclassificate ex Dgr n. 19883/2004 privati																			
977	420103004002030000	acquisto di prestazioni socio sanitarie integrate da strutture ubicate fuori Regione da I.D.R. extraosp. Art.26 L.833/78 privati																			
977	420103005000000000	B.2.A.5) Acquisti servizi sanitari per assistenza integrativa e protesica - Totale																			
977	420103005001000000	acquisto di prestazioni di farmaceutica da farmacie ubicate nel proprio territorio (Farmaceutica convenzionata ex art 8, c. 2, D. Lgs. 502/92): Protesica																			
977	420103005002000000	acquisto di prestazioni di farmaceutica da farmacie ubicate in altre province lombarde (Farmaceutica convenzionata ex art. 8, c. 2, D. Lgs. 502/92): Protesica																			
977	420103005003000000	acquisto di prestazioni di farmaceutica da farmacie ubicate fuori regione (Farmaceutica convenzionata ex art. 8, c. 2, D. Lgs. 502/92): Protesica																			
977	420103005011000000	acquisto di prestazioni di farmaceutica da farmacie ubicate nel proprio territorio (Farmaceutica convenzionata ex art 8, c. 2, D. Lgs. 502/92): Dietetica																			
977	420103005012000000	acquisto di prestazioni di farmaceutica da farmacie ubicate in altre province lombarde (Farmaceutica convenzionata ex art. 8, c. 2, D. Lgs. 502/92): Dietetica																			
977	420103005013000000	acquisto di prestazioni di farmaceutica da farmacie ubicate fuori regione (Farmaceutica convenzionata ex art. 8, c. 2, D. Lgs. 502/92): Dietetica																			
977	420103005015000000	acquisto di prestazioni di farmaceutica da farmacie ubicate nel proprio territorio (Farmaceutica convenzionata ex art 8, c. 2, D. Lgs. 502/92): Diabetica																			
977	420103005015200000	acquisto di prestazioni di farmaceutica da farmacie ubicate in altre province lombarde (Farmaceutica convenzionata ex art. 8, c. 2, D. Lgs. 502/92): Diabetica																			
977	420103005015400000	acquisto di prestazioni di farmaceutica da farmacie ubicate fuori regione (Farmaceutica convenzionata ex art. 8, c. 2, D. Lgs. 502/92): Diabetica																			
977	420103005021000000	Assistenza Integrativa (Dietetica) non erogata tramite Farmaceutica Convenzionata - Negozi non WebCare - (ex art. 8, c. 2, D.Lgs. 502/92)																			
977	420103005021500000	Assistenza Integrativa (Dietetica) non erogata tramite Farmaceutica Convenzionata - WEBCARE - (ex art. 8, c. 2, D.Lgs. 502/92)																			
977	420103005022000000	Assistenza Integrativa (Ausili per Diabetici) non erogata tramite Farmaceutica Convenzionata (ex art. 8, c. 2, D.Lgs. 502/92)																			
977	420103005031000000	Assistenza Protesica non erogata tramite Farmaceutica Convenzionata (ex art. 8, c. 2, D.Lgs. 502/92) c.d. protesica "Maggiore"																			
977	420103005032000000	Assistenza Protesica non erogata tramite Farmaceutica Convenzionata (ex art. 8, c. 2, D.Lgs. 502/92) c.d. protesica "Minore"																			
977	420103005033000000	Assistenza Protesica non erogata tramite Farmaceutica Convenzionata (ex art. 8, c. 2, D.Lgs. 502/92) - Costi di gestione magazzino																			
977	420103005033300000	Acquisto di prestazioni relative all'Assistenza Integrativa - Nutrizione Artificiale Enterale																			
977	420103005033400000	Acquisto di prestazioni relative all'Assistenza Integrativa (SOLO Servizio Distributivo da privato)																			
977	420103005033600000	Acquisto di prestazioni relative all'Assistenza Protesica (SOLO Servizio Distributivo da privato)																			
977	420103005040000000	Acquisto di prestazioni relative all'Assistenza Protesica Extraregione																			
977	420103005045000000	Acquisto di prestazioni relative all'Assistenza Integrativa Extraregione																			
977	420103005080000000	Acquisto di prestazioni relative all'Assistenza Integrativa e Protesica (SOLO Servizio Distributivo da privato) [da non più utilizzare]																			
977	**420103006000000000**	**B.2.A.6) Acquisti servizi sanitari per assistenza ospedaliera - Totale**																			
977	420103006001010000	acquisto di Drg da strutture pubbliche ubicate nel proprio territorio: AO/Fondazioni pubbliche																			
977	420103006001020000	acquisto di Drg da strutture pubbliche ubicate nel proprio territorio: altri soggetti pubblici																			
977	420103006001030000	acquisto di Drg da strutture pubbliche ubicate in altre province della Lombardia: ASL/AO/Fondazioni pubbliche																			
977	420103006001040000	acquisto di Drg da strutture pubbliche ubicate in altre province della Lombardia: altri soggetti pubblici																			
977	420103006001080000	acquisto di Drg da strutture pubbliche ubicate fuori Regione (mobilità passiva in compensazione)																			
977	420103006002010000	acquisto di Drg da erogatori privati ubicati nel proprio territorio: IRCCS privati																			
977	420103006002020000	acquisto di Drg da erogatori privati ubicati nel proprio territorio: ospedali classificati																			
977	420103006002030000	acquisto di Drg da erogatori privati ubicati nel proprio territorio: case di cura private																			
977	420103006002040000	acquisto di Drg da erogatori privati ubicati in altre province della Lombardia: IRCCS privati																			
977	420103006002080000	acquisto di Drg da erogatori privati ubicati in altre province della Lombardia: ospedali classificati																			
977	420103006002050000	acquisto di Drg da erogatori privati ubicati in altre province della Lombardia: case di cura private																			
977	**420103007000000000**	**B.2.A.7) Acquisto prestazioni di psichiatria residenziale e semiresidenziale - Totale**																			
977	420103007001010000	acquisto di prestazioni di psichiatria in strutture pubbliche ubicate nel proprio territorio: AO/Fondazioni pubbliche																			
977	420103007001020000	acquisto di prestazioni di psichiatria in strutture pubbliche ubicate nel proprio territorio: altri soggetti pubblici																			
977	420103007001030000	acquisto di prestazioni di psichiatria in strutture pubbliche ubicate in altre province lombarde: ASL/AO/Fondazioni pubbliche																			
977	420103007001040000	acquisto di prestazioni di psichiatria in strutture pubbliche ubicate in altre province lombarde: altri soggetti pubblici																			
977	420103007001050000	acquisto di prestazioni di psichiatria in strutture pubbliche ubicate fuori regione (Mobilità passiva non soggetta a compensazione)																			
977	420103007002010000	acquisto di prestazioni di psichiatria in strutture private accreditate a contratto ubicate nel proprio territorio																			
977	420103007002020000	acquisto di prestazioni di psichiatria in strutture private accreditate a contratto ubicate in altre province lombarde																			
977	420103007002030000	acquisto di prestazioni di psichiatria in strutture private accreditate NON a contratto ubicate nel proprio territorio																			
977	420103007002040000	acquisto di prestazioni di psichiatria in strutture private accreditate NON a contratto ubicate in altre province lombarde																			
977	420103007002050000	acquisto di prestazioni di psichiatria in strutture private ubicate fuori regione (Mobilità passiva non soggetta a compensazione)																			
977	**420103008000000000**	**B.2.A.8) Acquisto prestazioni di distribuzione farmaci e File F - Totale**																			
977	420103008001010000	acquisto farmaci file F da strutture pubbliche ubicate nel proprio territorio: AO/Fondazioni pubbliche																			
977	420103008001020000	acquisto farmaci file F da strutture pubbliche ubicate nel proprio territorio: altri Enti pubblici																			
977	420103008001030000	acquisto farmaci file F da strutture pubbliche ubicate in altre province della Regione: ASL/AO/Fondazioni pubbliche																			
977	420103008001040000	acquisto farmaci file F da strutture pubbliche ubicate in altre province della Regione: altri Enti pubblici																			
977	420103008001050000	acquisto farmaci file F da Istituti penitenziari (anche per il tramite di AO/Fondazioni pubbliche)																			
977	420103008001080000	acquisto farmaci file F fuori Regione (Mobilità passiva in compensazione)																			
977	420103008002010000	Acquisto farmaci file F da erogatori privati ubicati nel proprio territorio: IRCCS privati																			
977	420103008002020000	Acquisto farmaci file F da erogatori privati ubicati nel proprio territorio: ospedali classificati																			
977	420103008002030000	Acquisto farmaci file F da erogatori privati ubicati nel proprio territorio: case di cura private																			
977	420103008002040000	Acquisto farmaci file F da erogatori privati ubicati in altre province della Regione: IRCCS privati																			
977	420103008002080000	Acquisto farmaci file F da erogatori privati ubicati in altre province della Regione: ospedali classificati																			
977	420103008002050000	Acquisto farmaci file F da erogatori privati ubicati in altre province della Regione: case di cura private																			
977	420103008003010000	acquisto farmaci "Doppio canale" (ex Nota CUF 37 più o sisgero) da strutture pubbliche ubicate nel proprio territorio (rimborso farmaco più servizio): AO/Fondazioni pubbliche																			
977	420103008003020000	acquisto farmaci "Doppio canale" (ex Nota CUF 37 più o sisgero) da strutture pubbliche ubicate nel proprio territorio (rimborso farmaco più servizio): altri Enti pubblici																			
977	420103008003030000	acquisto farmaci "Doppio canale" (ex Nota CUF 37 più o sisgero) da strutture pubbliche ubicate in altre province (rimborso farmaco più servizio): ASL/AO/Fondazioni pubbliche																			
977	420103008003040000	acquisto farmaci "Doppio canale" (ex Nota CUF 37 più o sisgero) da strutture pubbliche ubicate in altre province (rimborso farmaco più servizio): altri Enti pubblici																			
977	420103008003080000	Prestazioni di acquisto di "Doppio canale" da strutture ubicate fuori regione (Mobilità passiva in compensazione)																			
977	420103008004010000	Prestazioni di acquisto più servizio distributivo di "Doppio canale" da soggetti privati ubicati nel proprio territorio																			
977	420103008004020000	Prestazioni di acquisto più servizio distributivo di "Doppio canale" da soggetti privati ubicati in altre province																			
977	420103008004080000	Acquisti di prestazioni derivanti dall'attività di "Doppio Canale" (SOLO Servizio Distributivo da privato)																			
977	420103008005010000	acquisto farmaci "Primo Ciclo" da strutture pubbliche ubicate nel proprio territorio: AO/Fondazioni pubbliche																			
977	420103008005020000	acquisto farmaci "Primo Ciclo" da strutture pubbliche ubicate nel proprio territorio: altri Enti pubblici																			
977	420103008005030000	acquisto farmaci "Primo Ciclo" da strutture pubbliche ubicate in altre province della Regione: AO/Fondazioni pubbliche																			
977	420103008005040000	acquisto farmaci "Primo Ciclo" da strutture pubbliche ubicate in altre province della Regione: altri Enti pubblici																			
977	420103008005080000	acquisto farmaci "Primo Ciclo" da strutture ubicate fuori Regione (Mobilità passiva in compensazione)																			
977	420103008006010000	acquisto farmaci "Primo Ciclo" da strutture private ubicate nel proprio territorio																			
977	420103008006020000	acquisto farmaci "Primo Ciclo" da strutture private ubicate in altre province della Regione																			
977	**420103009000000000**	**B.2.A.9) Acquisto prestazioni termali in convenzione - Totale**																			
977	420103009001000000	assistenza termale in convenzione ubicate nel proprio territorio																			
977	420103009002000000	assistenza termale in convenzione ubicate in altre province della Regione																			
977	420103009003000000	assistenza termale in convenzione fuori Regione (Mobilità passiva in compensazione)																			
977	**420103010000000000**	**B.2.A.10) Acquisto prestazioni trasporto sanitari - Totale**																			
977	420103010001010000	Trasporti sanitari per emergenza da pubblico (118)																			
977	420103010001020000	Altri Trasporti sanitari da pubblico																			
977	420103010001080000	Trasporti fuori regione (mobilità passiva in compensazione)																			
977	420103010002010000	Trasporti sanitari per emergenza da privato (118)																			
977	420103010002020000	Altri Trasporti sanitari da privato																			
977	**420103011000000000**	**B.2.A.11) Acquisto prestazioni Socio-Sanitaria a rilevanza sanitaria - Totale**																			
977	420103011001010010	acquisto di prestazioni socio sanitarie integrate da strutture ubicate nel proprio territorio: di cui da RSA pubbliche																			
977	420103011001010040	acquisto di prestazioni socio sanitarie integrate da strutture ubicate nel proprio territorio: di cui da C.S.E. pubblici																			
977	420103011001010050	acquisto di prestazioni socio sanitarie integrate da strutture ubicate nel proprio territorio: di cui da C.D.I. pubblici																			
977	420103011001010060	acquisto di prestazioni socio sanitarie integrate da strutture ubicate nel proprio territorio: di cui da R.S.D. pubbliche																			

DRAFT

977	420101011001010070	acquisto di prestazioni socio sanitarie integrate da strutture pubbliche ubicate nel proprio territorio: di cui per pazienti ex O.P. di fascia B (al netto delle tariffe di accreditamento)
977	420101011001010080	acquisto di prestazioni socio sanitarie integrate da strutture ubicate nel proprio territorio: di cui da Centri Diurni per persone Disabili (C.D.D.) pubblici
977	420101011001010090	acquisto di prestazioni socio sanitarie integrate da strutture ubicate nel proprio territorio: di cui da Comunità alloggio Socio Sanitarie per persone con disabilità (C.S.S.) pubbliche
977	420101011001010100	acquisto di prestazioni socio sanitarie integrate da strutture ubicate nel proprio territorio: di cui per Hospice pubblici
977	420101011001010110	acquisto di prestazioni socio sanitarie integrate da strutture ubicate nel proprio territorio: di cui per cure intermedie pubbliche
977	420101011001020010	acquisto di prestazioni socio sanitarie integrate da strutture ubicate in altre province della Regione: di cui da RSA pubbliche
977	420101011001020040	acquisto di prestazioni socio sanitarie integrate da strutture ubicate in altre province della Regione: di cui da C.S.E. pubblici
977	420101011001020050	acquisto di prestazioni socio sanitarie integrate da strutture ubicate in altre province della Regione: di cui da C.D.I. pubblici
977	420101011001020060	acquisto di prestazioni socio sanitarie integrate da strutture ubicate in altre province della Regione: di cui da R.S.D. pubbliche
977	420101011001020070	acquisto di prestazioni socio sanitarie integrate da strutture pubbliche ubicate in altre province della Regione: di cui per pazienti ex O.P. di fascia B (al netto delle tariffe di accreditamento)
977	420101011001020080	acquisto di prestazioni socio sanitarie integrate da strutture ubicate in altre province della Regione: di cui da Centri Diurni per persone Disabili (C.D.D.) pubblici
977	420101011001020090	acquisto di prestazioni socio sanitarie integrate da strutture ubicate in altre province della Regione: di cui da Comunità alloggio Socio Sanitarie per persone con disabilità (C.S.S.) pubbliche
977	420101011001020100	acquisto di prestazioni socio sanitarie integrate da strutture ubicate in altre province della Regione: di cui per Hospice pubblici
977	420101011001020110	acquisto di prestazioni socio sanitarie integrate da strutture ubicate in altre province della Regione: di cui per cure intermedie pubbliche
977	420101011001030010	acquisto di prestazioni socio sanitarie integrate da strutture ubicate fuori Regione: di cui da RSA pubbliche
977	420101011001030020	acquisto di prestazioni socio sanitarie integrate da strutture ubicate fuori Regione: di cui da strutture per disabili pubbliche
977	420101011001030030	acquisto di prestazioni socio sanitarie integrate da strutture pubbliche ubicate fuori Regione: di cui per pazienti ex O.P. di fascia B (al netto delle tariffe di accreditamento)
977	420101011001040010	acquisto di prestazioni socio sanitarie integrate da strutture ubicate fuori Regione: di cui per Hospice pubblici
977	420101011001040020	acquisto di servizi di assistenza domiciliare integrata (ADI) da pubblico
977	420101011001040030	acquisto di prestazioni di assistenza domiciliare integrata (ADI) - voucher sociosanitario da pubblico
977	420101011001040040	Acquisto servizi socio assistenziali da pubblico
977	420101011001040050	Acquisto di voucher sociosanitari da ASL/AO/Fondazioni della Regione
977	420101011001080010	altri acquisti di prestazioni di servizi socio sanitari da ASL/AO/Fondazioni della Regione
977	420101011001080020	Altri costi per prestazioni di servizi socio sanitari da pubblico
977	420101011001080110	altri acquisti di prestazioni di servizi socio assistenziali da ASL/AO/Fondazioni della Regione
977	420101011001080120	Altri costi per prestazioni di servizi socio assistenziali da pubblico
977	420101011002010010	acquisto di prestazioni socio sanitarie integrate da strutture ubicate nel proprio territorio: di cui da RSA private
977	420101011002010040	acquisto di prestazioni socio sanitarie integrate da strutture ubicate nel proprio territorio: di cui da C.S.E. privati
977	420101011002010050	acquisto di prestazioni socio sanitarie integrate da strutture ubicate nel proprio territorio: di cui da C.D.I. privati
977	420101011002010060	acquisto di prestazioni socio sanitarie integrate da strutture ubicate nel proprio territorio: di cui da R.S.D. private
977	420101011002010070	acquisto di prestazioni socio sanitarie integrate da strutture private ubicate nel proprio territorio: di cui per pazienti ex O.P. di fascia B (al netto delle tariffe di accreditamento)
977	420101011002010080	acquisto di prestazioni socio sanitarie integrate da strutture ubicate nel proprio territorio: di cui da Centri Diurni per persone Disabili (C.D.D.) privati
977	420101011002010090	acquisto di prestazioni socio sanitarie integrate da strutture ubicate nel proprio territorio: di cui da Comunità alloggio Socio Sanitarie per persone con disabilità (C.S.S.) private
977	420101011002010100	acquisto di prestazioni socio sanitarie integrate da strutture ubicate nel proprio territorio: di cui da Hospice privati
977	420101011002010110	acquisto di prestazioni socio sanitarie integrate da strutture ubicate nel proprio territorio: di cui per cure intermedie private
977	420101011002020010	acquisto di prestazioni socio sanitarie integrate da strutture ubicate in altre province della Regione: di cui da RSA private
977	420101011002020040	acquisto di prestazioni socio sanitarie integrate da strutture ubicate in altre province della Regione: di cui da C.S.E. privati
977	420101011002020050	acquisto di prestazioni socio sanitarie integrate da strutture ubicate in altre province della Regione: di cui da C.D.I. privati
977	420101011002020060	acquisto di prestazioni socio sanitarie integrate da strutture ubicate in altre province della Regione: di cui da R.S.D. private
977	420101011002020070	acquisto di prestazioni socio sanitarie integrate da strutture private ubicate in altre province della Regione: di cui per pazienti ex O.P. di fascia B (al netto delle tariffe di accreditamento)
977	420101011002020080	acquisto di prestazioni socio sanitarie integrate da strutture ubicate in altre province della Regione: di cui da Centri Diurni per persone Disabili (C.D.D.) privati
977	420101011002020090	acquisto di prestazioni socio sanitarie integrate da strutture ubicate in altre province della Regione: di cui da Comunità alloggio Socio Sanitarie per persone con disabilità (C.S.S.) private
977	420101011002020100	acquisto di prestazioni socio sanitarie integrate da strutture ubicate in altre province della Regione: di cui da Hospice privati
977	420101011002020110	acquisto di prestazioni socio sanitarie integrate da strutture ubicate in altre province della Regione: di cui per cure intermedie private
977	420101011002030010	acquisto di prestazioni socio sanitarie integrate da strutture ubicate fuori Regione: di cui da RSA private
977	420101011002030020	acquisto di prestazioni socio sanitarie integrate da strutture ubicate fuori Regione: di cui da strutture per disabili private
977	420101011002030030	acquisto di prestazioni socio sanitarie integrate da strutture ubicate fuori Regione: di cui da Hospice privati
977	420101011002040010	acquisto di servizi di assistenza domiciliare integrata (ADI) da privato
977	420101011002040020	acquisto di prestazioni di assistenza domiciliare integrata (ADI) - voucher sociosanitario da privato
977	420101011002050010	acquisto di prestazioni per tossicodipendenti comunità terapeutiche private ubicate sul proprio territorio
977	420101011002050020	acquisto di prestazioni per tossicodipendenti da comunità terapeutiche private ubicate in altre province della Regione
977	420101011002050030	acquisto di prestazioni per tossicodipendenti da comunità terapeutiche private ubicate fuori Regione
977	420101011002060010	acquisto di prestazioni da servizi multidisciplinari integrati (dipendenze) privati ubicati sul proprio territorio
977	420101011002060020	acquisto di prestazioni da servizi multidisciplinari integrati (dipendenze) privati ubicati in altre province della Regione
977	420101011002065010	acquisto di prestazioni socio sanitarie integrate da consultori familiari privati ubicati sul proprio territorio (prestazioni tariffate)
977	420101011002065015	Riconoscimento funzioni ai consultori familiari privati ubicati sul proprio territorio
977	420101011002065020	acquisto di prestazioni socio sanitarie integrate da consultori familiari privati ubicati in altre province della Regione
977	**420101012000000000**	**B.2.A.12) Compartecipazione al personale per att. Libero-prof. (intramoenia) - Totale**
977	420101012001000000	Compart. al personale att. libera professione ex art. 55 c.1 lett. a) - b) Ccnl - Area Ospedaliera
977	420101012001200000	Compart. al personale att. libera professione ex art. 55 c.1 lett. a) - b) Ccnl - Area Specialistica
977	420101012001500000	Compart. al personale att. libera professione ex art. 55 c.1 lett. a) - b) Ccnl - Area Sanità pubblica
977	420101012002000000	Servizi di consulenza sanitaria in area pagamento (art. 55 c.1 lett. c) d) ed ex art. 57-58 CCNL)
977	420101012002500000	Servizi di consulenza sanitaria in area pagamento (art. 55 c.1 lett. c) d) ed ex art. 57-58 CCNL) - attività v/Asl-Ao-Fondazioni della Regione
977	420101012003000000	Servizi di consulenza sanitaria in area pagamento (art. 55 c.2 CCNL)
977	420101012003500000	Servizi di consulenza sanitaria in area pagamento (art. 55 c.2 CCNL) v/Asl-Ao-Fondazioni della Regione
977	**420101013000000000**	**B.2.A.13) Rimborsi, assegni e contributi sanitari - Totale**
977	420101013001010000	Contributi ad associazioni di volontariato
977	420101013001015000	Contributi/Rimborsi per cure all'estero
977	420101013001020000	Contributi/Rimborsi per assistenza indiretta
977	420101013001025000	Contributi obbligatori Legge 210/92
977	420101013001030000	Altre Contribuzioni Passive e sussidi
977	420101013001035000	Altre Contribuzioni Passive e sussidi verso altre Asl/Ao/Fondazioni della regione
977	420101013001045000	Fondo nazionale per le politiche sociali - risorse per la realizzazione del sistema integrato di interventi e servizi sociali (quota indistinta)
977	420101013001050000	Contributi per il mantenimento e lo sviluppo dei servizi socio-assistenziali
977	**420101014000000000**	**B.2.A.14) Consulenze, Collaborazioni, Interinale e altre prestazioni di lavoro sanitarie e sociosanitarie - Totale**
977	420101014001010000	Consulenze sanitarie da Asl/Ao/Fondazioni della Regione
977	420101014001015000	Consulenze socio-sanitarie da Asl/Ao/Fondazioni della Regione
977	420101014001020000	Consulenze scientifiche da Asl/Ao/Fondazioni della Regione
977	420101014001025000	Consulenze sanitarie da altri enti pubblici
977	420101014001030000	Consulenze socio-sanitarie da altri enti pubblici
977	420101014001035000	Consulenze scientifiche da altri soggetti pubblici
977	420101014001040000	Consulenze sanitarie da terzi
977	420101014001045000	Consulenze socio-sanitarie da terzi
977	420101014001050000	Consulenze scientifiche da terzi
977	420101014002010000	Collaborazioni coordinate e continuative - area sanitaria
977	420101014002015000	Collaborazioni coordinate e continuative - area a.s.s.i.
977	420101014002020000	Collaborazioni coordinate e continuative - area ricerca
977	420101014002025000	Collaborazioni coordinate e continuative - area sociale
977	420101014002030000	Indennità a personale universitario - area sanitaria
977	420101014002035000	Prestazioni lavoro interinale (sanitario) - da terzi
977	420101014002040000	Prestazioni lavoro interinale (assi) - da terzi
977	420101014002045000	Prestazioni lavoro interinale (sociale) - da terzi
977	420101014002050000	Prestazioni lavoro interinale (ricerca) da terzi
977	420101014002055000	Prestazioni occasionali e altre prestazioni di lavoro sanitarie da terzi
977	420101014002060000	Prestazioni occasionali e altre prestazioni di lavoro socio sanitarie da terzi
977	420101014002065000	Prestazioni occasionali e altre prestazioni di lavoro sociali da terzi
977	420101014002070000	Prestazioni occasionali e altre prestazioni di lavoro scientifiche da terzi
977	420101014003010000	Rimborso degli oneri stipendiali del personale sanitario che presta servizio in azienda in posizione di comando in Asl/Ao/Fondazioni della Regione
977	420101014003020000	Rimborso degli oneri stipendiali del personale sanitario che presta servizio in azienda in posizione di comando in altri Enti pubblici e Università
977	420101014003030000	Rimborso degli oneri stipendiali del personale sanitario che presta servizio in azienda in posizione di comando dalla Regione Lombardia
977	420101014003040000	Rimborso degli oneri stipendiali del personale sanitario che presta servizio in azienda in posizione di comando da Aziende di altre Regioni
977	**420101015000000000**	**B.2.A.15) Altri servizi sanitari e sociosanitari a rilevanza sanitaria - Totale**
977	420101015001010000	Altre prestazioni per servizi sanitari da ASL/AO/Fondazioni della Regione
977	420101015001015000	Altre prestazioni per servizi socio sanitari da ASL/AO/Fondazioni della Regione
977	420101015001020000	Altre prestazioni per servizi sanitari da pubblico
977	420101015001025000	Altre prestazioni per servizi socio sanitari da pubblico
977	420101015001030000	Servizi sanitari appaltati o in "service" da pubblico
977	420101015001035000	Altre prestazioni per servizi sanitari da Extraregione
977	420101015001040000	Altre prestazioni per servizi socio sanitari Extraregione
977	420101015002010000	Altre prestazioni per servizi sanitari da terzi

977	420103015002025000	Altre prestazioni per servizi socio sanitari da terzi																			
977	420103015002020000	Altre prestazioni per servizi della ricerca da terzi																			
977	420103015002025000	Altre prestazioni per servizi socio assistenziali da terzi																			
977	420103015002030000	Servizi sanitari appaltati o in "service" da terzi																			
977	420103015002035000	Assegni di studio scuole infermieri																			
977	420103015002039000	Costi per differenziale tariffe TUC																			
977	420103015099010000	Costi per servizi sanitari - Mobilità internazionale passiva																			
977	**420102000000000000**	**B.2.B) Acquisti di servizi non sanitari - Totale**																			
977	**420102001000000000**	**B.2.B.1) Servizi non sanitari -Totale**																			
977	420102001001010000	Lavanderia																			
977	420102001001015000	Pulizia																			
977	420102001001020000	Mensa																			
977	420102001001025000	Riscaldamento																			
977	420102001001030000	Servizi di elaborazione dati																			
977	420102001001035000	Trasporti non sanitari (se non addebitati in fattura dai fornitori di materie e merci)																			
977	420102001001040000	Smaltimento rifiuti																			
977	420102001002010000	Utenze telefoniche																			
977	420102001002020000	Utenze elettricità																			
977	420102001002030000	Acqua, gas, combustibile																			
977	420102001002040000	Servizi esterni di vigilanza																			
977	420102001002080000	Altre Utenze																			
977	420102001003010000	Assicurazioni: Premi per R.C. Professionale																			
977	420102001003020000	Assicurazioni: Altri premi																			
977	420102001004010000	Acquisto di altri servizi non sanitari da Asl/Ao/Fondazioni della Regione																			
977	420102001004020000	Acquisto di altri servizi non sanitari da pubblico																			
977	420102001005010000	Servizi postali e telex																			
977	420102001005015000	Pubblicità e promozione																			
977	420102001005020000	Rimborso spese di viaggio e soggiorno																			
977	420102001005025000	Altri servizi non sanitari acquistati in "Service"																			
977	420102001005080000	Altri servizi non sanitari																			
977	**420102002000000000**	**B.2.B.2) Consulenze, Collaborazioni, Interinale e altre prestazioni di lavoro non sanitarie - Totale**																			
977	420102002001010010	Consulenze non sanitarie da ASL/AO/Fondazioni della Regione																			
977	420102002001010020	Consulenze non sanitarie da altri enti pubblici																			
977	420102002001020010	Servizi per consulenze Amministrative - da privato																			
977	420102002001020020	Servizi per consulenze Tecniche - da privato																			
977	420102002001020030	Servizi per consulenze Legali - da privato																			
977	420102002001020040	Servizi per consulenze Notarili - da privato																			
977	420102002002010000	Spese per collaborazioni coordinate e continuative Amministrative - da privato																			
977	420102002002020000	Spese per collaborazioni coordinate e continuative Tecniche - da privato																			
977	420102002002025000	Indennità a personale universitario - area non sanitaria																			
977	420102002002030000	Prestazioni lavoro interinale Amministrativo (non sanitario) - da privato																			
977	420102002002040000	Prestazioni lavoro interinale Tecnico (non sanitario) - da privato																			
977	420102002002050000	Prestazioni occasionali e altre prestazioni di lavoro non sanitarie - da privato																			
977	420102002002060000	Personale religioso																			
977	420102002003010000	Rimborso degli oneri stipendiali del personale non sanitario che presta servizio in azienda in posizione di comando in ASL/AO/Fondazioni della Regione																			
977	420102002003020000	Rimborso degli oneri stipendiali del personale non sanitario che presta servizio in azienda in posizione di comando in altri Enti pubblici ed Università																			
977	420102002003030000	Rimborso degli oneri stipendiali del personale non sanitario che presta servizio in azienda in posizione di comando dalla Regione Lombardia																			
977	420102002003040000	Rimborso degli oneri stipendiali del personale non sanitario che presta servizio in Azienda di altre Regioni																			
977	**420102003000000000**	**B.2.B.3) Formazione (esternalizzata e non) - Totale**																			
977	420102003001000000	Formazione esternalizzata da pubblico (ref. Università, ...)																			
977	420102003002000000	Formazione esternalizzata da ASL/AO/Fondazioni della Regione																			
977	420102003011000000	Formazione esternalizzata da privato																			
977	420102003012000000	Formazione non esternalizzata da privato																			
977	**420150000000000000**	**B.3) Manutenzione e riparazione (ordinaria esternalizzata) - Totale**																			
977	420153000000000000	Manutenzione e riparazione ordinaria esternalizzata per immobili e loro pertinenze																			
977	420153000000000000	Manutenzione e riparazione ordinaria esternalizzata per impianti e macchinari																			
977	420153000000000000	Manutenzione e riparazione ordinaria esternalizzata per mobili e macchine																			
977	420153000000000000	Manutenzione e riparazione ordinaria esternalizzata per attrezzature tecnico-scientifiche sanitarie																			
977	420154000000000000	Manutenzione e riparazione ordinaria esternalizzata per automezzi sanitari																			
977	420155000000000000	Manutenzione e riparazione ordinaria esternalizzata per automezzi non sanitari																			
977	420158000000000000	Altre manutenzioni e riparazioni																			
977	420159000000000000	Manutenzioni e riparazioni da Asl/Ao/Fondazioni della Regione																			
977	**420200000000000000**	**B.4) Godimento di beni di terzi - Totale**																			
977	420203001000000000	Affitti passivi																			
977	420203002000000000	Spese condominiali																			
977	420203001000000000	Canoni di Noleggio sanitari (esclusa protesica)																			
977	420203015000000000	Canoni di Noleggio sanitari relativi a protesica																			
977	420203002000000000	Canoni di Noleggio non sanitari																			
977	420203001000000000	Canoni di leasing sanitari																			
977	420203002000000000	Canoni di leasing non sanitari																			
977	420208001000000000	Locazioni e noleggi da Asl/Ao/Fondazioni della Regione																			
977	420250000000000000	Costo del Personale (Totale)																			
977	**420253000000000000**	**B.5 Personale del ruolo sanitario - Totale**																			
977	420253001001000000	Ruolo Sanitario - T.INDETERMINATO - - Personale dirigente medico / veterinario - Competenze fisse																			
977	420253001002000000	Ruolo Sanitario - T.INDETERMINATO - - Personale dirigente medico / veterinario - Straordinario																			
977	420253001002900000	Ruolo Sanitario - T.INDETERMINATO - - Personale dirigente medico / veterinario - Retr. Posizione																			
977	420253001003000000	Ruolo Sanitario - T.INDETERMINATO - - Personale dirigente medico / veterinario - Indennità varie																			
977	420253001004000000	Ruolo Sanitario - T.INDETERMINATO - - Personale dirigente medico / veterinario - Competenze personale comandato																			
977	420253001005000000	Ruolo Sanitario - T.INDETERMINATO - - Personale dirigente medico / veterinario - Incentivazione (retribuzione di risultato)																			
977	420253001006000000	Ruolo Sanitario - T.INDETERMINATO - - Personale dirigente medico / veterinario - Risorse aggiungive regionali																			
977	420253001007000000	Ruolo Sanitario - T.INDETERMINATO - - Personale dirigente medico / veterinario - Accantonamento per ferie maturate e non godute																			
977	420253001011000000	Ruolo Sanitario - T.INDETERMINATO - - Personale dirigente medico / veterinario - Oneri sociali*																			
977	420253001021000000	Ruolo Sanitario - T.INDETERMINATO - - Personale dirigente medico / veterinario - Accantonamento a TFR																			
977	420253001022000000	Ruolo Sanitario - T.INDETERMINATO - - Personale dirigente medico / veterinario - Accantonamento trattamento quiescenza e simili																			
977	420253001080000000	Ruolo Sanitario - T.INDETERMINATO - - Personale dirigente medico / veterinario - Altri costi del personale																			
977	420253001201000000	Ruolo Sanitario - T.DETERMINATO - - Personale dirigente medico / veterinario - Competenze fisse																			
977	420253001202000000	Ruolo Sanitario - T.DETERMINATO - - Personale dirigente medico / veterinario - Straordinario																			
977	420253001202900000	Ruolo Sanitario - T.DETERMINATO - - Personale dirigente medico / veterinario - Retr. Posizione																			
977	420253001203000000	Ruolo Sanitario - T.DETERMINATO - - Personale dirigente medico / veterinario - Indennità varie																			
977	420253001204000000	Ruolo Sanitario - T.DETERMINATO - - Personale dirigente medico / veterinario - Competenze personale comandato																			
977	420253001205000000	Ruolo Sanitario - T.DETERMINATO - - Personale dirigente medico / veterinario - Incentivazione (retribuzione di risultato)																			
977	420253001206000000	Ruolo Sanitario - T.DETERMINATO - - Personale dirigente medico / veterinario - Risorse aggiungive regionali																			
977	420253001207000000	Ruolo Sanitario - T.DETERMINATO - - Personale dirigente medico / veterinario - Accantonamento per ferie maturate e non godute																			
977	420253001211000000	Ruolo Sanitario - T.DETERMINATO - - Personale dirigente medico / veterinario - Oneri sociali*																			
977	420253001221000000	Ruolo Sanitario - T.DETERMINATO - - Personale dirigente medico / veterinario - Accantonamento a TFR																			
977	420253001222000000	Ruolo Sanitario - T.DETERMINATO - - Personale dirigente medico / veterinario - Accantonamento trattamento quiescenza e simili																			
977	420253001280000000	Ruolo Sanitario - T.DETERMINATO - - Personale dirigente medico / veterinario - Altri costi del personale																			
977	420253001401000000	Ruolo Sanitario - T.ALTRO - - Personale dirigente medico / veterinario - Competenze fisse																			
977	420253001402000000	Ruolo Sanitario - T.ALTRO - - Personale dirigente medico / veterinario - Straordinario																			
977	420253001402900000	Ruolo Sanitario - T.ALTRO - - Personale dirigente medico / veterinario - Retr. Posizione																			
977	420253001403000000	Ruolo Sanitario - T.ALTRO - - Personale dirigente medico / veterinario - Indennità varie																			
977	420253001404000000	Ruolo Sanitario - T.ALTRO - - Personale dirigente medico / veterinario - Competenze personale comandato																			
977	420253001405000000	Ruolo Sanitario - T.ALTRO - - Personale dirigente medico / veterinario - Incentivazione (retribuzione di risultato)																			
977	420253001406000000	Ruolo Sanitario - T.ALTRO - - Personale dirigente medico / veterinario - Risorse aggiungive regionali																			
977	420253001407000000	Ruolo Sanitario - T.ALTRO - - Personale dirigente medico / veterinario - Accantonamento per ferie maturate e non godute																			
977	420253001411000000	Ruolo Sanitario - T.ALTRO - - Personale dirigente medico / veterinario - Oneri sociali*																			
977	420253001421000000	Ruolo Sanitario - T.ALTRO - - Personale dirigente medico / veterinario - Accantonamento a TFR																			
977	420253001422000000	Ruolo Sanitario - T.ALTRO - - Personale dirigente medico / veterinario - Accantonamento trattamento quiescenza e simili																			
977	420253001480000000	Ruolo Sanitario - T.ALTRO - - Personale dirigente medico / veterinario - Altri costi del personale																			
977	420253002001000000	Ruolo Sanitario - T.INDETERMINATO - - Personale dirigente non medico - Competenze fisse																			
977	420253002002000000	Ruolo Sanitario - T.INDETERMINATO - - Personale dirigente non medico - Straordinario																			
977	420253002002900000	Ruolo Sanitario - T.INDETERMINATO - - Personale dirigente non medico - Retr. Posizione																			
977	420253002003000000	Ruolo Sanitario - T.INDETERMINATO - - Personale dirigente non medico - Indennità varie																			
977	420253002004000000	Ruolo Sanitario - T.INDETERMINATO - - Personale dirigente non medico - Competenze personale comandato																			
977	420253002005000000	Ruolo Sanitario - T.INDETERMINATO - - Personale dirigente non medico - Incentivazione (retribuzione di risultato)																			
977	420253002006000000	Ruolo Sanitario - T.INDETERMINATO - - Personale dirigente non medico - Risorse aggiungive regionali																			
977	420253002007000000	Ruolo Sanitario - T.INDETERMINATO - - Personale dirigente non medico - Accantonamento per ferie maturate e non godute																			
977	420253002011000000	Ruolo Sanitario - T.INDETERMINATO - - Personale dirigente non medico - Oneri sociali*																			
977	420253002021000000	Ruolo Sanitario - T.INDETERMINATO - - Personale dirigente non medico - Accantonamento a TFR																			
977	420253002022000000	Ruolo Sanitario - T.INDETERMINATO - - Personale dirigente non medico - Accantonamento trattamento quiescenza e simili																			
977	420253002080000000	Ruolo Sanitario - T.INDETERMINATO - - Personale dirigente non medico - Altri costi del personale																			
977	420253002201000000	Ruolo Sanitario - T.DETERMINATO - - Personale dirigente non medico - Competenze fisse																			
977	420253002202000000	Ruolo Sanitario - T.DETERMINATO - - Personale dirigente non medico - Straordinario																			
977	420253002202900000	Ruolo Sanitario - T.DETERMINATO - - Personale dirigente non medico - Retr. Posizione																			
977	420253002203000000	Ruolo Sanitario - T.DETERMINATO - - Personale dirigente non medico - Indennità varie																			
977	420253002204000000	Ruolo Sanitario - T.DETERMINATO - - Personale dirigente non medico - Competenze personale comandato																			
977	420253002205000000	Ruolo Sanitario - T.DETERMINATO - - Personale dirigente non medico - Incentivazione (retribuzione di risultato)																			
977	420253002206000000	Ruolo Sanitario - T.DETERMINATO - - Personale dirigente non medico - Risorse aggiungive regionali																			

977	4202530022070000000	Ruolo Sanitario - T.DETERMINATO - - Personale dirigente non medico - Accantonamento per ferie maturate e non godute																				
977	4202530022110000000	Ruolo Sanitario - T.DETERMINATO - - Personale dirigente non medico - Oneri sociali*																				
977	4202530022210000000	Ruolo Sanitario - T.DETERMINATO - - Personale dirigente non medico - Accantonamento a TFR																				
977	4202530022220000000	Ruolo Sanitario - T.DETERMINATO - - Personale dirigente non medico - Accantonamento trattamento quiescenza e simili																				
977	4202530022800000000	Ruolo Sanitario - T.DETERMINATO - - Personale dirigente non medico - Altri costi del personale																				
977	4202530024010000000	Ruolo Sanitario - ALTRO - - Personale dirigente non medico - Competenze fisse																				
977	4202530024020000000	Ruolo Sanitario - ALTRO - - Personale dirigente non medico - Straordinario																				
977	4202530024029000000	Ruolo Sanitario - ALTRO - - Personale dirigente non medico - Retr. Posizione																				
977	4202530024030000000	Ruolo Sanitario - ALTRO - - Personale dirigente non medico - Indennità varie																				
977	4202530024040000000	Ruolo Sanitario - ALTRO - - Personale dirigente non medico - Competenze personale comandato																				
977	4202530024050000000	Ruolo Sanitario - ALTRO - - Personale dirigente non medico - Incentivazione (retribuzione di risultato)																				
977	4202530024060000000	Ruolo Sanitario - ALTRO - - Personale dirigente non medico - Risorse aggiungive regionali																				
977	4202530024070000000	Ruolo Sanitario - ALTRO - - Personale dirigente non medico - Accantonamento per ferie maturate e non godute																				
977	4202530024110000000	Ruolo Sanitario - ALTRO - - Personale dirigente non medico - Oneri sociali*																				
977	4202530024210000000	Ruolo Sanitario - ALTRO - - Personale dirigente non medico - Accantonamento a TFR																				
977	4202530024220000000	Ruolo Sanitario - ALTRO - - Personale dirigente non medico - Accantonamento trattamento quiescenza e simili																				
977	4202530024800000000	Ruolo Sanitario - ALTRO - - Personale dirigente non medico - Altri costi del personale																				
977	4202530110010000000	Ruolo Sanitario - T.INDETERMINATO - Personale comparto - Competenze fisse																				
977	4202530110020000000	Ruolo Sanitario - T.INDETERMINATO - Personale comparto - Straordinario																				
977	4202530110030000000	Ruolo Sanitario - T.INDETERMINATO - Personale comparto - Indennità varie																				
977	4202530110035000000	Ruolo Sanitario - T.INDETERMINATO - Personale comparto - Incentivazione alla produttività collettiva																				
977	4202530110040000000	Ruolo Sanitario - T.INDETERMINATO - Personale comparto - Competenze personale comandato																				
977	4202530110050000000	Ruolo Sanitario - T.INDETERMINATO - Personale comparto - Risorse aggiungive regionali																				
977	4202530110060000000	Ruolo Sanitario - T.INDETERMINATO - Personale comparto - Accantonamento per ferie maturate e non godute																				
977	4202530110110000000	Ruolo Sanitario - T.INDETERMINATO - Personale comparto - Oneri sociali*																				
977	4202530110210000000	Ruolo Sanitario - T.INDETERMINATO - Personale comparto - Accantonamento a TFR																				
977	4202530110220000000	Ruolo Sanitario - T.INDETERMINATO - Personale comparto - Accantonamento trattamento quiescenza e simili																				
977	4202530110800000000	Ruolo Sanitario - T.INDETERMINATO - Personale comparto - Altri costi del personale																				
977	4202530112010000000	Ruolo Sanitario - T.DETERMINATO - Personale comparto - Competenze fisse																				
977	4202530112020000000	Ruolo Sanitario - T.DETERMINATO - Personale comparto - Straordinario																				
977	4202530112030000000	Ruolo Sanitario - T.DETERMINATO - Personale comparto - Indennità varie																				
977	4202530112035000000	Ruolo Sanitario - T.DETERMINATO - Personale comparto - Incentivazione alla produttività collettiva																				
977	4202530112040000000	Ruolo Sanitario - T.DETERMINATO - Personale comparto - Competenze personale comandato																				
977	4202530112050000000	Ruolo Sanitario - T.DETERMINATO - Personale comparto - Risorse aggiungive regionali																				
977	4202530112060000000	Ruolo Sanitario - T.DETERMINATO - Personale comparto - Accantonamento per ferie maturate e non godute																				
977	4202530112110000000	Ruolo Sanitario - T.DETERMINATO - Personale comparto - Oneri sociali*																				
977	4202530112210000000	Ruolo Sanitario - T.DETERMINATO - Personale comparto - Accantonamento a TFR																				
977	4202530112220000000	Ruolo Sanitario - T.DETERMINATO - Personale comparto - Accantonamento trattamento quiescenza e simili																				
977	4202530112800000000	Ruolo Sanitario - T.DETERMINATO - Personale comparto - Altri costi del personale																				
977	4202530114010000000	Ruolo Sanitario - T.ALTRO - Personale comparto - Competenze fisse																				
977	4202530114020000000	Ruolo Sanitario - T.ALTRO - Personale comparto - Straordinario																				
977	4202530114030000000	Ruolo Sanitario - T.ALTRO - Personale comparto - Indennità varie																				
977	4202530114035000000	Ruolo Sanitario - T.ALTRO - Personale comparto - Incentivazione alla produttività collettiva																				
977	4202530114040000000	Ruolo Sanitario - T.ALTRO - Personale comparto - Competenze personale comandato																				
977	4202530114050000000	Ruolo Sanitario - T.ALTRO - Personale comparto - Risorse aggiungive regionali																				
977	4202530114060000000	Ruolo Sanitario - T.ALTRO - Personale comparto - Accantonamento per ferie maturate e non godute																				
977	4202530114110000000	Ruolo Sanitario - T.ALTRO - Personale comparto - Oneri sociali*																				
977	4202530114210000000	Ruolo Sanitario - T.ALTRO - Personale comparto - Accantonamento a TFR																				
977	4202530114220000000	Ruolo Sanitario - T.ALTRO - Personale comparto - Accantonamento trattamento quiescenza e simili																				
977	4202530114800000000	Ruolo Sanitario - T.ALTRO - Personale comparto - Altri costi del personale																				
977	4202520000000000000	**8.6 Personale del ruolo professionale - Totale**																				
977	4202520020010000000	Ruolo professionale - T.INDETERMINATO- Personale dirigente - Competenze fisse																				
977	4202520020020000000	Ruolo professionale - T.INDETERMINATO- Personale dirigente - Straordinario																				
977	4202520020029000000	Ruolo professionale - T.INDETERMINATO- Personale dirigente - Retr. Posizione																				
977	4202520020030000000	Ruolo professionale - T.INDETERMINATO- Personale dirigente - Indennità varie																				
977	4202520020040000000	Ruolo professionale - T.INDETERMINATO- Personale dirigente - Competenze Ruolo professionale - T.INDETERMINATO- Personale comandato																				
977	4202520020050000000	Ruolo professionale - T.INDETERMINATO- Personale dirigente - Incentivazione (retribuzione di risultato)																				
977	4202520020060000000	Ruolo professionale - T.INDETERMINATO- Personale dirigente - Risorse aggiungive regionali																				
977	4202520020070000000	Ruolo professionale - T.INDETERMINATO- Personale dirigente - Accantonamento per ferie maturate e non godute																				
977	4202520020110000000	Ruolo professionale - T.INDETERMINATO- Personale dirigente - Oneri sociali*																				
977	4202520020210000000	Ruolo professionale - T.INDETERMINATO- Personale dirigente - Accantonamento a TFR																				
977	4202520020220000000	Ruolo professionale - T.INDETERMINATO- Personale dirigente - Accantonamento trattamento quiescenza e simili																				
977	4202520020800000000	Ruolo professionale - T.INDETERMINATO- Personale dirigente - Altri costi del Ruolo professionale -																				
977	4202520022010000000	Ruolo professionale - T.DETERMINATO- Personale dirigente - Competenze fisse																				
977	4202520022020000000	Ruolo professionale - T.DETERMINATO- Personale dirigente - Straordinario																				
977	4202520022029000000	Ruolo professionale - T.DETERMINATO- Personale dirigente - Retr. Posizione																				
977	4202520022030000000	Ruolo professionale - T.DETERMINATO- Personale dirigente - Indennità varie																				
977	4202520022040000000	Ruolo professionale - T.DETERMINATO- Personale dirigente - Competenze Ruolo professionale - T.DETERMINATO- Personale comandato																				
977	4202520022050000000	Ruolo professionale - T.DETERMINATO- Personale dirigente - Incentivazione (retribuzione di risultato)																				
977	4202520022060000000	Ruolo professionale - T.DETERMINATO- Personale dirigente - Risorse aggiungive regionali																				
977	4202520022070000000	Ruolo professionale - T.DETERMINATO- Personale dirigente - Accantonamento per ferie maturate e non godute																				
977	4202520022110000000	Ruolo professionale - T.DETERMINATO- Personale dirigente - Oneri sociali*																				
977	4202520022210000000	Ruolo professionale - T.DETERMINATO- Personale dirigente - Accantonamento a TFR																				
977	4202520022220000000	Ruolo professionale - T.DETERMINATO- Personale dirigente - Accantonamento trattamento quiescenza e simili																				
977	4202520022800000000	Ruolo professionale - T.DETERMINATO- Personale dirigente - Altri costi del Ruolo professionale -																				
977	4202520024010000000	Ruolo professionale - T.ALTRO- Personale dirigente - Competenze fisse																				
977	4202520024020000000	Ruolo professionale - T.ALTRO- Personale dirigente - Straordinario																				
977	4202520024029000000	Ruolo professionale - T.ALTRO- Personale dirigente - Retr. Posizione																				
977	4202520024030000000	Ruolo professionale - T.ALTRO- Personale dirigente - Indennità varie																				
977	4202520024040000000	Ruolo professionale - T.ALTRO- Personale dirigente - Competenze Ruolo professionale - T.ALTRO- Personale comandato																				
977	4202520024050000000	Ruolo professionale - T.ALTRO- Personale dirigente - Incentivazione (retribuzione di risultato)																				
977	4202520024060000000	Ruolo professionale - T.ALTRO- Personale dirigente - Risorse aggiungive regionali																				
977	4202520024070000000	Ruolo professionale - T.ALTRO- Personale dirigente - Accantonamento per ferie maturate e non godute																				
977	4202520024110000000	Ruolo professionale - T.ALTRO- Personale dirigente - Oneri sociali*																				
977	4202520024210000000	Ruolo professionale - T.ALTRO- Personale dirigente - Accantonamento a TFR																				
977	4202520024220000000	Ruolo professionale - T.ALTRO- Personale dirigente - Accantonamento trattamento quiescenza e simili																				
977	4202520024800000000	Ruolo professionale - T.ALTRO- Personale dirigente - Altri costi del Ruolo professionale -																				
977	4202520110010000000	Ruolo professionale - T.INDETERMINATO - Personale comparto - Competenze fisse																				
977	4202520110020000000	Ruolo professionale - T.INDETERMINATO - Personale comparto - Straordinario																				
977	4202520110030000000	Ruolo professionale - T.INDETERMINATO - Personale comparto - Indennità varie																				
977	4202520110035000000	Ruolo professionale - T.INDETERMINATO - Personale comparto - Incentivazione alla produttività collettiva																				
977	4202520110040000000	Ruolo professionale - T.INDETERMINATO - Personale comparto - Competenze Ruolo professionale - Personale comandato																				
977	4202520110050000000	Ruolo professionale - T.INDETERMINATO - Personale comparto - Risorse aggiungive regionali																				
977	4202520110060000000	Ruolo professionale - T.INDETERMINATO - Personale comparto - Accantonamento per ferie maturate e non godute																				
977	4202520110110000000	Ruolo professionale - T.INDETERMINATO - Personale comparto - Oneri sociali*																				
977	4202520110210000000	Ruolo professionale - T.INDETERMINATO - Personale comparto - Accantonamento a TFR																				
977	4202520110220000000	Ruolo professionale - T.INDETERMINATO - Personale comparto - Accantonamento trattamento quiescenza e simili																				
977	4202520110800000000	Ruolo professionale - T.INDETERMINATO - Personale comparto - Altri costi del personale																				
977	4202520112010000000	Ruolo professionale - T.DETERMINATO - Personale comparto - Competenze fisse																				
977	4202520112020000000	Ruolo professionale - T.DETERMINATO - Personale comparto - Straordinario																				
977	4202520112030000000	Ruolo professionale - T.DETERMINATO - Personale comparto - Indennità varie																				
977	4202520112035000000	Ruolo professionale - T.DETERMINATO - Personale comparto - Incentivazione alla produttività collettiva																				
977	4202520112040000000	Ruolo professionale - T.DETERMINATO - Personale comparto - Competenze Ruolo professionale - Personale comandato																				
977	4202520112050000000	Ruolo professionale - T.DETERMINATO - Personale comparto - Risorse aggiungive regionali																				
977	4202520112060000000	Ruolo professionale - T.DETERMINATO - Personale comparto - Accantonamento per ferie maturate e non godute																				
977	4202520112110000000	Ruolo professionale - T.DETERMINATO - Personale comparto - Oneri sociali*																				
977	4202520112210000000	Ruolo professionale - T.DETERMINATO - Personale comparto - Accantonamento a TFR																				
977	4202520112220000000	Ruolo professionale - T.DETERMINATO - Personale comparto - Accantonamento trattamento quiescenza e simili																				
977	4202520112800000000	Ruolo professionale - T.DETERMINATO - Personale comparto - Altri costi del personale																				
977	4202520114010000000	Ruolo professionale - T.ALTRO - Personale comparto - Competenze fisse																				
977	4202520114020000000	Ruolo professionale - T.ALTRO - Personale comparto - Straordinario																				
977	4202520114030000000	Ruolo professionale - T.ALTRO - Personale comparto - Indennità varie																				
977	4202520114035000000	Ruolo professionale - T.ALTRO - Personale comparto - Incentivazione alla produttività collettiva																				
977	4202520114040000000	Ruolo professionale - T.ALTRO - Personale comparto - Competenze Ruolo professionale - Personale comandato																				
977	4202520114050000000	Ruolo professionale - T.ALTRO - Personale comparto - Risorse aggiungive regionali																				
977	4202520114060000000	Ruolo professionale - T.ALTRO - Personale comparto - Accantonamento per ferie maturate e non godute																				
977	4202520114110000000	Ruolo professionale - T.ALTRO - Personale comparto - Oneri sociali*																				
977	4202520114210000000	Ruolo professionale - T.ALTRO - Personale comparto - Accantonamento a TFR																				
977	4202520114220000000	Ruolo professionale - T.ALTRO - Personale comparto - Accantonamento trattamento quiescenza e simili																				
977	4202520114800000000	Ruolo professionale - T.ALTRO - Personale comparto - Altri costi del personale																				
977	4202530000000000000	**8.7 Personale del ruolo tecnico - Totale**																				
977	4202530020010000000	Ruolo tecnico - T.INDETERMINATO - - Personale dirigente - Competenze fisse																				
977	4202530020020000000	Ruolo tecnico - T.INDETERMINATO - - Personale dirigente - Straordinario																				
977	4202530020029000000	Ruolo tecnico - T.INDETERMINATO - - Personale dirigente - Retr. Posizione																				
977	4202530020030000000	Ruolo tecnico - T.INDETERMINATO - - Personale dirigente - Indennità varie																				
977	4202530020040000000	Ruolo tecnico - T.INDETERMINATO - - Personale dirigente - Competenze Ruolo tecnico - Personale comandato																				
977	4202530020050000000	Ruolo tecnico - T.INDETERMINATO - - Personale dirigente - Incentivazione (retribuzione di risultato)																				
977	4202530020060000000	Ruolo tecnico - T.INDETERMINATO - - Personale dirigente - Risorse aggiungive regionali																				
977	4202530020070000000	Ruolo tecnico - T.INDETERMINATO - - Personale dirigente - Accantonamento per ferie maturate e non godute																				
977	4202530020110000000	Ruolo tecnico - T.INDETERMINATO - - Personale dirigente - Oneri sociali*																				
977	4202530020210000000	Ruolo tecnico - T.INDETERMINATO - - Personale dirigente - Accantonamento a TFR																				
977	4202530020220000000	Ruolo tecnico - T.INDETERMINATO - - Personale dirigente - Accantonamento trattamento quiescenza e simili																				
977	4202530020800000000	Ruolo tecnico - T.INDETERMINATO - - Personale dirigente - Altri costi del Ruolo tecnico																				
977	4202530022010000000	Ruolo tecnico - T.DETERMINATO - - Personale dirigente - Competenze fisse																				

977	420253002202000000	Ruolo tecnico - T.DETERMINATO - - Personale dirigente - Straordinario
977	420253002202500000	Ruolo tecnico - T.DETERMINATO - - Personale dirigente - Retr. Posizione
977	420253002203000000	Ruolo tecnico - T.DETERMINATO - - Personale dirigente - Indennità varie
977	420253002204000000	Ruolo tecnico - T.DETERMINATO - - Personale dirigente - Competenze Ruolo tecnico - Personale comandato
977	420253002205000000	Ruolo tecnico - T.DETERMINATO - - Personale dirigente - Incentivazione (retribuzione di risultato)
977	420253002206000000	Ruolo tecnico - T.DETERMINATO - - Personale dirigente - Risorse aggiungive regionali
977	420253002207000000	Ruolo tecnico - T.DETERMINATO - - Personale dirigente - Accantonamento per ferie maturate e non godute
977	420253002211000000	Ruolo tecnico - T.DETERMINATO - - Personale dirigente - Oneri sociali*
977	420253002221000000	Ruolo tecnico - T.DETERMINATO - - Personale dirigente - Accantonamento a TFR
977	420253002222000000	Ruolo tecnico - T.DETERMINATO - - Personale dirigente - Accantonamento trattamento quiescenza e simili
977	420253002280000000	Ruolo tecnico - T.DETERMINATO - - Personale dirigente - Altri costi del Ruolo tecnico
977	420253002401000000	Ruolo tecnico - ALTRO - - Personale dirigente - Competenze fisse
977	420253002402000000	Ruolo tecnico - ALTRO - - Personale dirigente - Straordinario
977	420253002402500000	Ruolo tecnico - ALTRO - - Personale dirigente - Retr. Posizione
977	420253002403000000	Ruolo tecnico - ALTRO - - Personale dirigente - Indennità varie
977	420253002404000000	Ruolo tecnico - ALTRO - - Personale dirigente - Competenze Ruolo tecnico - Personale comandato
977	420253002405000000	Ruolo tecnico - ALTRO - - Personale dirigente - Incentivazione (retribuzione di risultato)
977	420253002406000000	Ruolo tecnico - ALTRO - - Personale dirigente - Risorse aggiungive regionali
977	420253002407000000	Ruolo tecnico - ALTRO - - Personale dirigente - Accantonamento per ferie maturate e non godute
977	420253002411000000	Ruolo tecnico - ALTRO - - Personale dirigente - Oneri sociali*
977	420253002421000000	Ruolo tecnico - ALTRO - - Personale dirigente - Accantonamento a TFR
977	420253002422000000	Ruolo tecnico - ALTRO - - Personale dirigente - Accantonamento trattamento quiescenza e simili
977	420253002480000000	Ruolo tecnico - ALTRO - - Personale dirigente - Altri costi del Ruolo tecnico
977	420253011001000000	Ruolo tecnico - T.INDETERMINATO - - Personale comparto - Competenze fisse
977	420253011002000000	Ruolo tecnico - T.INDETERMINATO - - Personale comparto - Straordinario
977	420253011003000000	Ruolo tecnico - T.INDETERMINATO - - Personale comparto - Indennità varie
977	420253011003500000	Ruolo tecnico - T.INDETERMINATO - - Personale comparto - Incentivazione alla produttività collettiva
977	420253011004000000	Ruolo tecnico - T.INDETERMINATO - - Personale comparto - Competenze Ruolo tecnico - Personale comandato
977	420253011005000000	Ruolo tecnico - T.INDETERMINATO - - Personale comparto - Risorse aggiungive regionali
977	420253011006000000	Ruolo tecnico - T.INDETERMINATO - - Personale comparto - Accantonamento per ferie maturate e non godute
977	420253011011000000	Ruolo tecnico - T.INDETERMINATO - - Personale comparto - Oneri sociali*
977	420253011021000000	Ruolo tecnico - T.INDETERMINATO - - Personale comparto - Accantonamento a TFR
977	420253011022000000	Ruolo tecnico - T.INDETERMINATO - - Personale comparto - Accantonamento trattamento quiescenza e simili
977	420253011080000000	Ruolo tecnico - T.INDETERMINATO - - Personale comparto - Altri costi del personale
977	420253011201000000	Ruolo tecnico - T.DETERMINATO - - Personale comparto - Competenze fisse
977	420253011202000000	Ruolo tecnico - T.DETERMINATO - - Personale comparto - Straordinario
977	420253011203000000	Ruolo tecnico - T.DETERMINATO - - Personale comparto - Indennità varie
977	420253011203500000	Ruolo tecnico - T.DETERMINATO - - Personale comparto - Incentivazione alla produttività collettiva
977	420253011204000000	Ruolo tecnico - T.DETERMINATO - - Personale comparto - Competenze Ruolo tecnico - Personale comandato
977	420253011205000000	Ruolo tecnico - T.DETERMINATO - - Personale comparto - Risorse aggiungive regionali
977	420253011206000000	Ruolo tecnico - T.DETERMINATO - - Personale comparto - Accantonamento per ferie maturate e non godute
977	420253011211000000	Ruolo tecnico - T.DETERMINATO - - Personale comparto - Oneri sociali*
977	420253011221000000	Ruolo tecnico - T.DETERMINATO - - Personale comparto - Accantonamento a TFR
977	420253011222000000	Ruolo tecnico - T.DETERMINATO - - Personale comparto - Accantonamento trattamento quiescenza e simili
977	420253011280000000	Ruolo tecnico - T.DETERMINATO - - Personale comparto - Altri costi del personale
977	420253011401000000	Ruolo tecnico - ALTRO - - Personale comparto - Competenze fisse
977	420253011402000000	Ruolo tecnico - ALTRO - - Personale comparto - Straordinario
977	420253011403000000	Ruolo tecnico - ALTRO - - Personale comparto - Indennità varie
977	420253011403500000	Ruolo tecnico - ALTRO - - Personale comparto - Incentivazione alla produttività collettiva
977	420253011404000000	Ruolo tecnico - ALTRO - - Personale comparto - Competenze Ruolo tecnico - Personale comandato
977	420253011405000000	Ruolo tecnico - ALTRO - - Personale comparto - Risorse aggiungive regionali
977	420253011406000000	Ruolo tecnico - ALTRO - - Personale comparto - Accantonamento per ferie maturate e non godute
977	420253011411000000	Ruolo tecnico - ALTRO - - Personale comparto - Oneri sociali*
977	420253011421000000	Ruolo tecnico - ALTRO - - Personale comparto - Accantonamento a TFR
977	420253011422000000	Ruolo tecnico - ALTRO - - Personale comparto - Accantonamento trattamento quiescenza e simili
977	420253011480000000	Ruolo tecnico - ALTRO - - Personale comparto - Altri costi del personale
977	**420254000000000000**	**B.8 Personale del ruolo amministrativo - Totale**
977	420254002001000000	Ruolo amministrativo - T.INDETERMINATO - Personale dirigente - Competenze fisse
977	420254002002000000	Ruolo amministrativo - T.INDETERMINATO - Personale dirigente - Straordinario
977	420254002002500000	Ruolo amministrativo - T.INDETERMINATO - Personale dirigente - Retr. Posizione
977	420254002003000000	Ruolo amministrativo - T.INDETERMINATO - Personale dirigente - Indennità varie
977	420254002004000000	Ruolo amministrativo - T.INDETERMINATO - Personale dirigente - Competenze Ruolo amministrativo - T.INDETERMINATO - Personale comandato
977	420254002005000000	Ruolo amministrativo - T.INDETERMINATO - Personale dirigente - Incentivazione (retribuzione di risultato)
977	420254002006000000	Ruolo amministrativo - T.INDETERMINATO - Personale dirigente - Risorse aggiungive regionali
977	420254002007000000	Ruolo amministrativo - T.INDETERMINATO - Personale dirigente - Accantonamento per ferie maturate e non godute
977	420254002011000000	Ruolo amministrativo - T.INDETERMINATO - Personale dirigente - Oneri sociali*
977	420254002021000000	Ruolo amministrativo - T.INDETERMINATO - Personale dirigente - Accantonamento a TFR
977	420254002022000000	Ruolo amministrativo - T.INDETERMINATO - Personale dirigente - Accantonamento trattamento quiescenza e simili
977	420254002080000000	Ruolo amministrativo - T.INDETERMINATO - Personale dirigente - Altri costi del Ruolo amministrativo
977	420254002201000000	Ruolo amministrativo - T.DETERMINATO - Personale dirigente - Competenze fisse
977	420254002202000000	Ruolo amministrativo - T.DETERMINATO - Personale dirigente - Straordinario
977	420254002202500000	Ruolo amministrativo - T.DETERMINATO - Personale dirigente - Retr. Posizione
977	420254002203000000	Ruolo amministrativo - T.DETERMINATO - Personale dirigente - Indennità varie
977	420254002204000000	Ruolo amministrativo - T.DETERMINATO - Personale dirigente - Competenze Ruolo amministrativo - T.DETERMINATO - Personale comandato
977	420254002205000000	Ruolo amministrativo - T.DETERMINATO - Personale dirigente - Incentivazione (retribuzione di risultato)
977	420254002206000000	Ruolo amministrativo - T.DETERMINATO - Personale dirigente - Risorse aggiungive regionali
977	420254002207000000	Ruolo amministrativo - T.DETERMINATO - Personale dirigente - Accantonamento per ferie maturate e non godute
977	420254002211000000	Ruolo amministrativo - T.DETERMINATO - Personale dirigente - Oneri sociali*
977	420254002221000000	Ruolo amministrativo - T.DETERMINATO - Personale dirigente - Accantonamento a TFR
977	420254002222000000	Ruolo amministrativo - T.DETERMINATO - Personale dirigente - Accantonamento trattamento quiescenza e simili
977	420254002280000000	Ruolo amministrativo - T.DETERMINATO - Personale dirigente - Altri costi del Ruolo amministrativo
977	420254002401000000	Ruolo amministrativo - ALTRO - Personale dirigente - Competenze fisse
977	420254002402000000	Ruolo amministrativo - ALTRO - Personale dirigente - Straordinario
977	420254002402500000	Ruolo amministrativo - ALTRO - Personale dirigente - Retr. Posizione
977	420254002403000000	Ruolo amministrativo - ALTRO - Personale dirigente - Indennità varie
977	420254002404000000	Ruolo amministrativo - ALTRO - Personale dirigente - Competenze Ruolo amministrativo - ALTRO - Personale comandato
977	420254002405000000	Ruolo amministrativo - ALTRO - Personale dirigente - Incentivazione (retribuzione di risultato)
977	420254002406000000	Ruolo amministrativo - ALTRO - Personale dirigente - Risorse aggiungive regionali
977	420254002407000000	Ruolo amministrativo - ALTRO - Personale dirigente - Accantonamento per ferie maturate e non godute
977	420254002411000000	Ruolo amministrativo - ALTRO - Personale dirigente - Oneri sociali*
977	420254002421000000	Ruolo amministrativo - ALTRO - Personale dirigente - Accantonamento a TFR
977	420254002422000000	Ruolo amministrativo - ALTRO - Personale dirigente - Accantonamento trattamento quiescenza e simili
977	420254002480000000	Ruolo amministrativo - ALTRO - Personale dirigente - Altri costi del Ruolo amministrativo
977	420254011001000000	Ruolo amministrativo - T.INDETERMINATO - Personale comparto - Competenze fisse
977	420254011002000000	Ruolo amministrativo - T.INDETERMINATO - Personale comparto - Straordinario
977	420254011003000000	Ruolo amministrativo - T.INDETERMINATO - Personale comparto - Indennità varie
977	420254011003500000	Ruolo amministrativo - T.INDETERMINATO - Personale comparto - Incentivazione alla produttività collettiva
977	420254011004000000	Ruolo amministrativo - T.INDETERMINATO - Personale comparto - Competenze Ruolo amministrativo - Personale comandato
977	420254011005000000	Ruolo amministrativo - T.INDETERMINATO - Personale comparto - Risorse aggiungive regionali
977	420254011006000000	Ruolo amministrativo - T.INDETERMINATO - Personale comparto - Accantonamento per ferie maturate e non godute
977	420254011011000000	Ruolo amministrativo - T.INDETERMINATO - Personale comparto - Oneri sociali*
977	420254011021000000	Ruolo amministrativo - T.INDETERMINATO - Personale comparto - Accantonamento a TFR
977	420254011022000000	Ruolo amministrativo - T.INDETERMINATO - Personale comparto - Accantonamento trattamento quiescenza e simili
977	420254011080000000	Ruolo amministrativo - T.INDETERMINATO - Personale comparto - Altri costi del personale
977	420254011201000000	Ruolo amministrativo - T.DETERMINATO - Personale comparto - Competenze fisse
977	420254011202000000	Ruolo amministrativo - T.DETERMINATO - Personale comparto - Straordinario
977	420254011203000000	Ruolo amministrativo - T.DETERMINATO - Personale comparto - Indennità varie
977	420254011203500000	Ruolo amministrativo - T.DETERMINATO - Personale comparto - Incentivazione alla produttività collettiva
977	420254011204000000	Ruolo amministrativo - T.DETERMINATO - Personale comparto - Competenze Ruolo amministrativo - Personale comandato
977	420254011205000000	Ruolo amministrativo - T.DETERMINATO - Personale comparto - Risorse aggiungive regionali
977	420254011206000000	Ruolo amministrativo - T.DETERMINATO - Personale comparto - Accantonamento per ferie maturate e non godute
977	420254011211000000	Ruolo amministrativo - T.DETERMINATO - Personale comparto - Oneri sociali*
977	420254011221000000	Ruolo amministrativo - T.DETERMINATO - Personale comparto - Accantonamento a TFR
977	420254011222000000	Ruolo amministrativo - T.DETERMINATO - Personale comparto - Accantonamento trattamento quiescenza e simili
977	420254011280000000	Ruolo amministrativo - T.DETERMINATO - Personale comparto - Altri costi del personale
977	420254011401000000	Ruolo amministrativo - ALTRO - Personale comparto - Competenze fisse
977	420254011402000000	Ruolo amministrativo - ALTRO - Personale comparto - Straordinario
977	420254011403000000	Ruolo amministrativo - ALTRO - Personale comparto - Indennità varie
977	420254011403500000	Ruolo amministrativo - ALTRO - Personale comparto - Incentivazione alla produttività collettiva
977	420254011404000000	Ruolo amministrativo - ALTRO - Personale comparto - Competenze Ruolo amministrativo - Personale comandato
977	420254011405000000	Ruolo amministrativo - ALTRO - Personale comparto - Risorse aggiungive regionali
977	420254011406000000	Ruolo amministrativo - ALTRO - Personale comparto - Accantonamento per ferie maturate e non godute
977	420254011411000000	Ruolo amministrativo - ALTRO - Personale comparto - Oneri sociali*
977	420254011421000000	Ruolo amministrativo - ALTRO - Personale comparto - Accantonamento a TFR
977	420254011422000000	Ruolo amministrativo - ALTRO - Personale comparto - Accantonamento trattamento quiescenza e simili
977	420254011480000000	Ruolo amministrativo - ALTRO - Personale comparto - Altri costi del personale
977	**420300000000000000**	**B.9 Oneri diversi di gestione - Totale**
977	420301001000000000	Imposte e tasse (escluse Irap e Ires)
977	420302001000000000	Perdite su crediti
977	420303001000000000	Rimborso spese organi societari
977	420304001000000000	Indennità, rimborso spese e oneri sociali per il direttore generale, direttore sanitario, direttore amministrativo e componenti del collegio sindacale
977	420304001200000000	Indennità, rimborso spese e oneri sociali per il direttore generale, direttore sanitario, direttore amministrativo e componenti del collegio sindacale v/Asl-Ao-Fondazioni d/Regione
977	420304002000000000	Indennità, rimborso spese e oneri sociali per il direttore scientifico a carico del Bilancio ricerca

977	420304002200000000	Indennità, rimborso spese e oneri sociali per il direttore scientifico a carico del Bilancio ricerca v/Asl-Ao-Fondazioni d/Regione																			
977	420304003000000000	Indennità, rimborso spese e oneri sociali per il direttore sociale a carico del Bilancio sociale																			
977	420304003200000000	Indennità, rimborso spese e oneri sociali per il direttore sociale a carico del Bilancio sociale v/Asl-Ao-Fondazioni d/Regione																			
977	420309001000000000	Multe, ammende, penalità, arbitraggi, risarcimenti				1.471												52			
977	420309002000000000	Sanzioni verso ASL della Regione																			
977	420309003000000000	Commissioni e spese bancarie																			
977	420309004000000000	Abbonamenti, acquisti di libri, riviste e giornali																			
977	420309005000000000	Oneri per sperimentazioni gestionali (art. 9-bis, D.Lgs. 502/92)																			
977	420309008000000000	Altri Oneri diversi di gestione																			
977	**500000000000000000**	**C) PROVENTI ED ONERI FINANZIARI**																			
977	**510000000000000000**	**C) PROVENTI FINANZIARI (Parziale)**																			
977	510100000000000000	C.1 Interessi attivi - Totale																			
977	510103001000000000	Interessi attivi su chiesoreria																			
977	510103001100000000	Interessi attivi su c/c bancari																			
977	510103002000000000	Interessi attivi su c/c postali																			
977	510103003100000000	Interessi attivi su titoli																			
977	510103003200000000	Interessi attivi su crediti commerciali																			
977	510103008000000000	Altri interessi attivi																			
977	510103009000000000	Interessi attivi verso Asl-Ao-Fondazioni della Regione																			
977	**510200000000000000**	**C.2 Altri proventi finanziari - Totale**																			
977	510203000000000000	Proventi da partecipazioni																			
977	510203000000000000	Proventi finanziari da crediti iscritti nelle immobilizzazioni																			
977	510203000000000000	Proventi finanziari da titoli iscritti nelle immobilizzazioni																			
977	510204000000000000	Altri proventi finanziari diversi dai precedenti																			
977	510205000000000000	Utili su cambi																			
977	**520000000000000000**	**C) ONERI FINANZIARI (Parziale)**																			
977	**520100000000000000**	**C.3 Interessi passivi - Totale**																			
977	520103001000000000	Interessi passivi su c/c tesoreria																			
977	520103001100000000	Interessi passivi su mutui																			
977	520103002000000000	Commissioni su fideiussioni																			
977	520103003100000000	Interessi passivi verso fornitori																			
977	520103003200000000	Interessi passivi di mora																			
977	520103003300000000	Interessi passivi canoni di leasing																			
977	520103007000000000	Altri interessi passivi																			
977	520103008000000000	Interessi passivi verso Asl-Ao-Fondazioni della Regione																			
977	**520200000000000000**	**C.4 Altri oneri finanziari - Totale**																			
977	520203000000000000	Altri oneri finanziari																			
977	520204000000000000	Perdite su cambi																			
977	**600000000000000000**	**D) RETTIFICHE DI VALORE DI ATTIVITA' FINANZIARIE**																			
977	**610000000000000000**	**D.1 Rivalutazioni - Totale**																			
977	610100000000000000	Di partecipazioni																			
977	610200000000000000	Di immobilizzazioni finanziarie che non costituiscono immobilizzazioni																			
977	610800000000000000	Altro																			
977	**620000000000000000**	**D.2 Svalutazioni - Totale**																			
977	620100000000000000	Di partecipazioni																			
977	620200000000000000	Di immobilizzazioni finanziarie che non costituiscono immobilizzazioni																			
977	620800000000000000	Altro																			
977	**820000000000000000**	**Y. IMPOSTE E TASSE**																			
977	820103000000000000	IRAP relativa a personale dipendente																			
977	820103000000000000	IRAP relativa a collaboratori e personale assimilato a lavoro dipendente																			
977	820103000000000000	IRAP relativa ad attività di libera professione (intramoenia)																			
977	820104000000000000	IRAP relativa ad attività commerciali																			
977	820203000000000000	IRES su attività istituzionale																			
977	820203000000000000	IRES su attività commerciale																			
977	820303000000000000	Accantonamento a fondo imposte (Accertamenti, condoni, ecc..)																			
977	720203000000000000	Oneri tributari da esercizi precedenti																			
977	720303000000000000	Oneri da cause civili						1.417													
977	720803000000000000	Altri oneri straordinari																			

D.C.R.I.B.A.

SCHEDA DI DETTAGLIO NATURA DEGLI ACCANTONAMENTI **Consuntivo** **A.O. S.GERARDO DEI TINTORI - MONZA**

COD_COGE_NI	Voce Bilancio	Ente concedente (se relativo a contributo)	nr. atto di assegnazione (se relativo a contributo)	Descrizione Accantonamento		*Consuntivo al 31/12/2013*	*Consuntivo al 31/12/2014*	*Variazione*
4.20.60.10.080.000.00.000	**Altri accantonamenti per rischi**				**€.**	**-**	**-**	***0***
				Accantonamento franchigia su sinistri	€.	*0*	*0*	*0*
					€.			*0*
					€.			*0*
					€.			*0*
					€.			*0*
					€.			*0*
				Accantonamento per contenzioso con soggetti/enti diversi: spese legali e risarcimenti (escluso personale)	€.	*0*	*0*	*0*
					€.			*0*
					€.			*0*
					€.			*0*
					€.			*0*
					€.			*0*
				Accantonamento per rischi su crediti	€.	*0*	*0*	*0*
					€.			*0*
					€.			*0*
					€.			*0*
					€.			*0*
					€.			*0*
				Accantonamenti per altri rischi di varia natura	€.	0	0	*0*
					€.			*0*
					€.			*0*
					€.			*0*
					€.			*0*
					€.			*0*
					€.			*0*
					€.			*0*
					€.			*0*
					€.			*0*
					€.			*0*
					€.			*0*
					€.			*0*
					€.			*0*
					€.			*0*
					€.			*0*
					€.			*0*
4.20.60.80.010.000.00.000	**Altri Accantonamenti - NB: NON INSERIRE IN QUESTO SCHEMA GLI EVENTUALI ACCANTONAMENTI PER FONDI INTEGRATIVI PENSIONE AZIENDALI E CONTRATTUALI (L'INPUT E' DA EFFETTUARSI DIRETTAMENTE NELLA NI-SAN_SP)**				**€.**	**70**	**40**	***(30)***
				Accantonamenti per applicazioni leggi e decreti (vari)	€.	70	40	*(30)*
				Incremento f.do produttività comparto ex art 59, comma	€.	70	40	*(30)*
					€.			*0*
					€.			*0*
					€.			*0*
					€.			*0*

BOZZA

					€.			0
				Accantonamenti per Comitato Etico	€.			0
				Accantonamento per libera professione	€.			0
				Accantonamenti per recuperi NOC	€.			0
				Accantonamento premi operosità	€.			0
				Accantonamento proventi Call Center Regionale	€.			0
				Accantonamenti per maggiori entrate proprie, proventi straordinari e sopravvenienze attive	€.	0	0	0
					€.			0
					€.			0
					€.			0
					€.			0
					€.			0
					€.			0
				Accantonamento costi personale	€.			0
				Accantonamento costi beni	€.			0
				Accantonamento costi servizi	€.			0
				Accantonamento altri oneri e spese	€.	0	0	0
					€.			0
					€.			0
					€.			0
					€.			0
					€.			0
				Accantonamento spese socio-sanitarie DG famiglia (solo per ASL)	€.	0	0	0
					€.			0
					€.			0
					€.			0
					€.			0
					€.			0

F.to Il Responsabile Economico Finanziario ai sensi D.Lgs. 39/93

RISCRIBA

SCHEDA DI DETTAGLIO NATURA ECONOMICA DEI PROVENTI E ONERI STRAORDINARI A.O. S.GERARDO DEI TINTORI - MONZA

COD_COGE_NI	Voce Bilancio	Descrizione		Consuntivo al 31/12/2013	Consuntivo al 31/12/2014	Variazione
7.10.10.80.000.000.00.000	**Altre Plusvalenze**		**€.**	**-**	**-**	***0***
			€.			*0*
			€.			*0*
			€.			*0*
			€.			*0*
			€.			*0*
			€.			*0*
			€.			*0*
			€.			*0*
			€.			*0*
			€.			*0*
			€.			*0*
			€.			*0*
			€.			*0*
			€.			*0*
			€.			*0*
7.10.30.80.000.000.00.000	**Altre sopravvenienze e insussistenze attive verso terzi**		**€.**	**-**	**-**	***0***
		Cessione sangue	€.	0	0	*0*
			€.			*0*
			€.			*0*
			€.			*0*
		Contributi	€.	0	0	*0*
			€.			*0*
			€.			*0*
			€.			*0*
		Fitti attivi	€.	0	0	*0*
			€.			*0*
			€.			*0*
			€.			*0*
		Interessi di mora	€.	0	0	*0*
			€.			*0*
			€.			*0*
			€.			*0*
		Libera Professione	€.	0	0	*0*
			€.			*0*
			€.			*0*
			€.			*0*
		Prestazioni	€.	0	0	*0*
			€.			*0*
			€.			*0*
			€.			*0*
		Sanzioni	€.	0	0	*0*
			€.			*0*
			€.			*0*

RL S.C.R.I.B.A.

			€.			0
		Ticket	€.	0	0	0
			€.			0
			€.			0
			€.			0
		Altri ricavi e proventi	€.	0	0	0
			€.			0
			€.			0
			€.			0
7.10.80.10.000.000.00.000	**Altri Proventi Straordinari**		**€.**	**-**	**-**	**0**
		Altri ricavi e proventi	€.	0	0	0
			€.			0
			€.			0
			€.			0
			€.			0
			€.			0
		Rimborsi e recuperi costi	€.	0	0	0
			€.			0
			€.			0
			€.			0
			€.			0
		Utilizzi fondi	€.	0	0	0
			€.			0
			€.			0
			€.			0
						0
7.20.10.10.000.000.00.000	**Minusvalenze**		**€.**	**24**	**9**	**(15)**
		minusvalenze per dismissione cespiti	€.	24	9	(15)
			€.			0
			€.			0
			€.			0
			€.			0
			€.			0
			€.			0
			€.			0
			€.			0
			€.			0
			€.			0
			€.			0
			€.			0
			€.			0
			€.			0
7.20.40.80.000.000.00.000	**Altre sopravvenienze e insussistenze passive verso terzi**		**€.**	**-**	**44**	**44**
		Assistenza fuori regione: prestazioni non soggette a compensazione	€.	0	0	0
			€.			0
			€.			0
			€.			0

RLS.C.R.I.B.A.

		Assicurazioni	€.	0	0	*0*
			€.			*0*
			€.			*0*
			€.			*0*
		Beni	€.	0	0	*0*
			€.			*0*
			€.			*0*
			€.			*0*
		Altri servizi	€.	0	0	*0*
			€.			*0*
			€.			*0*
			€.			*0*
		Fitti passivi	€.	0	0	*0*
			€.			*0*
			€.			*0*
			€.			*0*
		Furti	€.	0	0	*0*
			€.			*0*
			€.			*0*
			€.			*0*
		Interessi passivi	€.	0	0	*0*
			€.			*0*
			€.			*0*
			€.			*0*
		Libera Professione	€.	0	0	*0*
			€.			*0*
			€.			*0*
			€.			*0*
		Oneri tributari	€.	0	0	*0*
			€.			*0*
			€.			*0*
			€.			*0*
		Personale	€.	0	0	*0*
			€.			*0*
			€.			*0*
			€.			*0*
		Rimborsi assistiti	€.	0	0	*0*
			€.			*0*
			€.			*0*
			€.			*0*
		Rimborsi e recuperi costi	€.	0	0	*0*
			€.			*0*
			€.			*0*
			€.			*0*
		Utenze	€.	0	0	*0*
			€.			*0*
			€.			*0*
			€.			*0*
		Rettifiche ricavi da prestazioni sanitarie	€.	0	31	*31*

RLS.C.R.I.B.A.

		STORNO FATTURE	€.		31	*31*
			€.			*0*
			€.			*0*
		Retifiche altri ricavi e proventi	€.	0	13	*13*
		FIN. UNIMIB - DEL. N. 751/2010 - STORNO QUOTA ASSEGNATA MA NON UTILIZZATA	€.		13	*13*
			€.			*0*
			€.			*0*
7.20.80.10.000.000.00.000	**Altri Oneri Straordinari**		**€.**	**-**	**-**	***0***
		Altri costi e oneri	€.	0	0	*0*
			€.			*0*
			€.			*0*
			€.			*0*
			€.			*0*
			€.			*0*
			€.			*0*
			€.			*0*
			€.			*0*
			€.			*0*
			€.			*0*
			€.			*0*
			€.			*0*
			€.			*0*
			€.			*0*

F.to Il Responsabile Economico Finanziario ai sensi D.Lgs. 39/93

RLS.C.R.I.B.A.

COD_COGE_NI	Voce Bilancio	Descrizione Prestazione		Consuntivo al 31/12/2013	Consuntivo al 31/12/2014	Variazione
4.10.20.10.190.010.00.000	**Altre prestazioni sanitarie v/Asl di appartenenza**	**Tot. Altre prestazioni sanitarie v/Asl di appartenenza**	**€.**	**57**	**48**	***(9)***
		ALTRE PRESTAZIONI SANITARIE V/so ASL APPARTE	€.	57	48	*(9)*
			€.			*0*
			€.			*0*
			€.			*0*
			€.			*0*
			€.			*0*
			€.			*0*
			€.			*0*
			€.			*0*
			€.			*0*
			€.			*0*
			€.			*0*
			€.			*0*
			€.			*0*
			€.			*0*

COD_COGE_NI	Voce Bilancio	Descrizione Prestazione		Consuntivo al 31/12/2013	Consuntivo al 31/12/2014	Variazione
4.10.20.10.190.020.00.000	**Altre prestazioni sanitarie verso altre Asl/Ao/Fondazioni lombardi**	**Tot. Altre prestazioni sanitarie verso altre Asl/Ao/Fondazioni lombardi**	**€.**	**318**	**409**	***91***
		ALTRE PRESTAZIONI SANITARIE V/so ASL e AO Lomb	€.	318	409	*91*
			€.			*0*
			€.			*0*
			€.			*0*
			€.			*0*
			€.			*0*
			€.			*0*
			€.			*0*
			€.			*0*
			€.			*0*
			€.			*0*
			€.			*0*
			€.			*0*
			€.			*0*
			€.			*0*
			€.			*0*
			€.			*0*

RISCRITTA

			€.			0
			€.			0
			€.			0
			€.			0

COD_COGE_NI	Voce Bilancio	Descrizione Prestazione		Consuntivo al 31/12/2013	Consuntivo al 31/12/2014	Variazione
4.10.20.10.190.030.00.000	**Altre prestazioni sanitarie ad altri soggetti pubblici**	**Tot. Altre prestazioni sanitarie ad altri soggetti pubblici**	**€.**	**0**	**0**	**0**
			€.			0
			€.			0
			€.			0
			€.			0
			€.			0

F.to Il Responsabile Economico Finanziario ai sensi D.Lgs. 39/93

RI.S.C.R.I.B.A.

SCHEDA DI DETTAGLIO NATURA DELLE ALTRE PRESTAZIONI SANITARIE **977** **A.O. S.GERARDO DEI TINTORI - MONZA**

COD_COGE_NI	Voce Bilancio	Descrizione Prestazione		Consuntivo al 31/12/2013	Consuntivo al 31/12/2014	Variazione
4.20.10.10.150.010.10.000	**Altre prestazioni per servizi sanitari da ASL/AO/Fondazioni della Regione**	**ASL/AO/Fondazioni della Regione**	**€.**	**169**	**103**	***(66)***
		ALTRE PRESTAZIONI PER SERV. SANITARI DA A.S.L.	€.	169	103	*(66)*
			€.			*0*
			€.			*0*
			€.			*0*
			€.			*0*
			€.			*0*
			€.			*0*
			€.			*0*
			€.			*0*
			€.			*0*
			€.			*0*
			€.			*0*
			€.			*0*
			€.			*0*
			€.			*0*

COD_COGE_NI	Voce Bilancio	Descrizione Prestazione		Consuntivo al 31/12/2013	Consuntivo al 31/12/2014	Variazione
4.20.10.10.150.010.20.000	**Altre prestazioni per servizi sanitari da pubblico**	**Tot. Altre prestazioni per servizi sanitari da pubblico**	**€.**	**119**	**46**	***(73)***
		ALTRI COSTI PER PRESTAZIONI / SERVIZI DA PUBBL	€.	119	46	*(73)*
			€.			*0*
			€.			*0*
			€.			*0*
			€.			*0*
			€.			*0*
			€.			*0*
			€.			*0*
			€.			*0*
			€.			*0*
			€.			*0*
			€.			*0*
			€.			*0*
			€.			*0*
			€.			*0*

COD_COGE_NI	Voce Bilancio	Descrizione Prestazione		Consuntivo al 31/12/2013	Consuntivo al 31/12/2014	Variazione

RIS.C.P.I.B.A.

4.20.10.10.150.010.30.000	**Servizi sanitari appaltati o in "service" da pubblico**	**Tot. Servizi sanitari appaltati o in "service" da pubblico**	**€.**	**0**	**0**	***0***
			€.			*0*
			€.			*0*
			€.			*0*
			€.			*0*
			€.			*0*

COD_COGE_NI	Voce Bilancio	Descrizione Prestazione		*Consuntivo al 31/12/2013*	*Consuntivo al 31/12/2014*	*Variazione*
4.20.10.10.150.010.35.000	**Altre prestazioni per servizi sanitari da Extraregione**	**Tot. Altre prestazioni per servizi sanitari da Extraregione**	**€.**	**0**	**0**	***0***
			€.			*0*
			€.			*0*
			€.			*0*
			€.			*0*
			€.			*0*

COD_COGE_NI	Voce Bilancio	Descrizione Prestazione		*Consuntivo al 31/12/2013*	*Consuntivo al 31/12/2014*	*Variazione*
4.20.10.10.150.020.10.000	**Altre prestazioni per servizi sanitari da terzi**	**Tot. Altre prestazioni per servizi sanitari da terzi**	**€.**	**3.575**	**3.286**	***(289)***
		COMPENSI AL PERSONALE X SPERIM. CLINICHE	€.	364	361	*(3)*
		COSTI DIRETTI PER SPERIMENTAZIONI	€.	394	387	*(7)*
		CONV.CON ORGANIZZ.PRIVATE	€.	11	12	*1*
		DIAGNOSTICA STRUMENTALE	€.	2.327	2.200	*(127)*
		BORSE DI STUDIO	€.	479	326	*(153)*
			€.			*0*
			€.			*0*
			€.			*0*
			€.			*0*
			€.			*0*
			€.			*0*
			€.			*0*
			€.			*0*
			€.			*0*
			€.			*0*
			€.			*0*
			€.			*0*
			€.			*0*
			€.			*0*
			€.			*0*
			€.			*0*
			€.			*0*
			€.			*0*
			€.			*0*

RI.S.C.A.I.B.A.

COD_COGE_NI	Voce Bilancio	Descrizione Prestazione		Consuntivo al 31/12/2013	Consuntivo al 31/12/2014	Variazione
4.20.10.10.150.020.20.000	**Altre prestazioni per servizi della ricerca da terzi**	**Tot. Altre prestazioni per servizi della ricerca da terzi**	**€.**	**0**	**0**	***0***
			€.			*0*
			€.			*0*
			€.			*0*
			€.			*0*
			€.			*0*

COD_COGE_NI	Voce Bilancio	Descrizione Prestazione		Consuntivo al 31/12/2013	Consuntivo al 31/12/2014	Variazione
4.20.10.10.150.020.30.000	**Servizi sanitari appaltati o in "service" da terzi**	**Tot. Servizi sanitari appaltati o in "service" da terzi**	**€.**	**6.580**	**5.782**	***(798)***
		MATERIALE DI RADIOLOGIA RIS/PACS	€.	1.403	1.411	*8*
		PRESTAZIONI DI SERVIZI DI NATURA SANITARIA	€.	3.701	2.805	*(896)*
		SERVIZIO DI ASSISTENZA SPECIALISTICA DI ODONT	€.	1.476	1.566	*90*
			€.			*0*
			€.			*0*

F.to Il Responsabile Economico Finanziario ai sensi D.Lgs. 39/93

RIS.C.R.I.B.A.

Azienda Ospedaliera

Ospedale San Gerardo dei Tintori Monza

Codice azienda

977

Regione Lombardia

BILANCIO D'ESERCIZIO 2014

Nota Integrativa Descrittiva

R.L.S.C.R.I.B.A.

Sommario

1. Criteri generali di formazione del bilancio d'esercizio 4
2. Criteri di valutazione adottati per la redazione del bilancio d'esercizio 5
3. Dati relativi al personale 8
4. Immobilizzazioni immateriali e materiali 9
   4.1 Immobilizzazioni Immateriali 9
   4.2 Immobilizzazioni Materiali 14
5. Immobilizzazioni Finanziarie 25
6. Rimanenze 28
7. Crediti 30
8. Attività finanziarie che non costituiscono immobilizzazioni 32
9. Disponibilità liquide 34
10. Ratei e risconti attivi 35
11. Patrimonio netto 37
12. Fondi per rischi e oneri 38
13. Trattamento di fine rapporto 76
14. Debiti 78
15. Ratei e risconti passivi 80
16. Conti d'ordine 81
17. Contributi in conto esercizio 83
   17.1 Contributi in conto esercizio 83
   17.2 Rettifica contributi c/esercizio per destinazione ad investimenti 84
   17.3 Utilizzo fondi per quote inutilizzate contributi vincolati di esercizi precedenti 85
18. Proventi e ricavi diversi 86
   18.1 Proventi e ricavi diversi 86
   18.2 Concorsi, recuperi, rimborsi per attività tipiche 92
   18.3 Ticket 93
   18.4 Costi capitalizzati 94
19. Acquisti di beni 96
20. Acquisti di servizi 99
   20.1 Acquisti di servizi sanitari e non sanitari 99
   20.2 Acquisti di manutenzione ordinaria 102
   20.3 Godimento di beni di terzi 103
21. Costi del personale 105
22. Oneri diversi di gestione 107
23. Ammortamenti e svalutazioni 108
24. Variazione delle rimanenze 109
25. Accantonamenti 111
26. Proventi e oneri finanziari 113
   26.1 Proventi finanziari 113
   26.2 Oneri finanziari 113
27. Rettifiche di valore di attività finanziarie 114
28. Proventi e oneri straordinari 114
   28.1 Proventi straordinari 114
   28.2 Oneri straordinari 120
29. Imposte e tasse 124

ALTRE INFORMAZIONI E DATI SUPPLEMENTARI 125

R.I.S.C.R.I.B.A.

Informazioni relative all'attività di emergenza urgenza (CE 118) 125
Informazioni relative all'attività libera-professione (CE LP) 125
Verifica di Cassa al 31.12 126
Dati SIOPE 128

RLS.C.R.I.B.A.

1. Criteri generali di formazione del bilancio d'esercizio

Il Bilancio di esercizio è costituito dallo Stato Patrimoniale, dal Conto Economico, dal Rendiconto Finanziario e dalla presente Nota Integrativa, ed è corredato dalla Relazione sulla Gestione.

La nota integrativa, secondo il nuovo principio contabile OIC 12, fornisce:

- un commento esplicativo dei dati presentati nello stato patrimoniale e nel conto economico, che per loro natura sono sintetici e quantitativi;
- un'evidenza delle informazioni di carattere qualitativo che per loro natura non possono essere fornite dagli schemi di stato patrimoniale e conto economico. La nota integrativa contiene informazioni ulteriori rispetto a quelle fornite dagli schemi di bilancio.

Il contenuto della nota integrativa è definito da:

- alcuni articoli del codice civile, quali: art. 2423 "Redazione del bilancio" e art. 2427 "Contenuto della nota integrativa;
- Principi Contabili Nazionali (OIC);
- dal D.lgs. 118/2011 e s.m.i., nonché dai successivi decreti ministeriali di attuazione.

La presente nota integrativa, in particolare, contiene tutte le informazioni richieste dal D.lgs. 118/2011 e s.m.i., nonché dai successivi decreti ministeriali di attuazione. Fornisce inoltre tutte le informazioni supplementari, anche se non specificamente richieste da disposizioni di legge, ritenute necessarie a dare una rappresentazione veritiera e corretta dei fatti aziendali e in ottemperanza al postulato della chiarezza del bilancio.

Va precisato che le informazioni della nota integrativa sono presentate secondo lo stesso ordine in cui sono esposte le relative voci negli schemi di stato patrimoniale e conto economico.

I valori dello Stato Patrimoniale, del Conto Economico, del Rendiconto Finanziario e delle tabelle di Nota Integrativa sono divisi per migliaia di euro (/000).

Eventuali deroghe all'applicazione di disposizioni di legge:

GEN01	Non si sono verificati casi eccezionali che, ai sensi dell'articolo 2423, comma 4, codice civile, impongono di derogare alle disposizioni di legge.

Eventuali deroghe al principio di continuità di applicazione dei criteri di valutazione:

GEN02	I criteri utilizzati nella formazione del bilancio non si discostano dai medesimi utilizzati per la formazione del bilancio del precedente esercizio, in particolare nelle valutazioni e nella continuità dei medesimi principi.

Eventuali casi di non comparabilità delle voci rispetto all'esercizio precedente:

GEN03	Tutte le voci relative allo stato patrimoniale, al conto economico e al rendiconto finanziario dell'esercizio precedente sono comparabili con quelle del presente esercizio e non si è reso necessario alcun adattamento.

Altre informazioni di carattere generale, relative alla conversione dei valori

RI.S.C.R.I.B.A.

GEN04	Nel corso dell'esercizio non sono state effettuate conversioni di voci di bilancio espresse all'origine in moneta diversa dall'Euro.

2. Criteri di valutazione adottati per la redazione del bilancio d'esercizio

Il bilancio di esercizio è lo strumento di informazione patrimoniale, finanziaria ed economica dell'azienda sanitaria. Perché possa svolgere tale funzione, il bilancio è stato redatto con chiarezza, così da rappresentare in modo veritiero e corretto la situazione patrimoniale e finanziaria dell'azienda e il risultato economico dell'esercizio.

Le caratteristiche sopra menzionate sono state assicurate, laddove necessario, dall'inserimento di informazioni complementari. Se vi è stata deroga alle disposizioni di legge, essa è stata motivata e ne sono stati esplicitati gli effetti sulla situazione patrimoniale, finanziaria ed economica dell'azienda nella presente nota integrativa.

La valutazione delle voci di bilancio è stata fatta ispirandosi ai principi di prudenza e competenza, tenendo conto della funzione economica dell'elemento attivo e passivo considerato e nella prospettiva della continuazione dell'attività.

L'applicazione del principio di prudenza ha comportato la valutazione individuale degli elementi componenti le singole poste o voci delle attività o passività, per evitare compensi tra perdite che dovevano essere riconosciute e utili da non riconoscere in quanto non realizzati.

In ottemperanza al principio di competenza, l'effetto delle operazioni e degli altri eventi è stato rilevato contabilmente e attribuito all'esercizio al quale tali operazioni ed eventi si riferiscono, e non a quello in cui si concretizzano i relativi movimenti di numerario (incassi e pagamenti).

I criteri di valutazione adottati sono sintetizzati nella tabella che segue.

Posta di Bilancio	Criterio di valutazione
Immobilizzazioni immateriali	Sono iscritte al costo di acquisto o di produzione, inclusi i costi accessori e l'IVA in quanto non detraibile. Sono esposte in bilancio al netto degli ammortamenti effettuati nel corso degli esercizi. Le aliquote di ammortamento sono quelle fissate dal D.lgs. 118/2011 e s.m.i., nonché dai successivi decreti ministeriali di attuazione e dalle indicazioni specifiche regionali in applicazione della normativa vigente e delle eventuali circolari ministeriali. *Nei casi in cui ci si è avvalsi della facoltà di adottare aliquote superiori o di applicare indicazioni specifiche regionali, i criteri sono indicati in modo specifico dall'azienda nella sezione apposita della specifica tipologia di immobilizzazioni.* L'iscrizione tra le immobilizzazioni dei costi di impianto e di ampliamento, di ricerca e sviluppo avviene con il consenso del collegio sindacale.
Immobilizzazioni materiali	Sono iscritte al costo di acquisto o di produzione, inclusi i costi accessori e l'IVA in quanto non detraibile. Sono esposte in bilancio al netto dei relativi fondi di ammortamento. Le aliquote di ammortamento sono quelle fissate dal D.lgs. 118/2011 e s.m.i., nonché dai successivi decreti ministeriali di attuazione e dalle indicazioni specifiche regionali in applicazione della normativa vigente e delle eventuali circolari ministeriali. *Nei casi in cui ci si è avvalsi della facoltà di adottare aliquote superiori o di applicare indicazioni specifiche regionali, i criteri sono indicati in modo specifico dall'azienda nella sezione apposita della specifica tipologia di immobilizzazioni.* I fabbricati di primo conferimento sono stati iscritti sulla base dei seguenti criteri di valutazione *il patrimonio immobiliare dell'azienda costituito da terreni, fabbricati strumentali e fabbricati non strumentali è stato valorizzato applicando i criteri previsti dalle linee guida regionali n.1 (voci II.1 e II.2 - rendita catastale moltiplicata per i coefficienti stabiliti per la dichiarazione I.C.I.) per i beni presenti alla data del 31.12.1995* I fabbricati ricevuti a titolo gratuito, dalla regione o da altri soggetti pubblici e privati, successivamente alla costi-

R.I.S.C.R.I.B.A.

	tuzione dell'azienda, sono stati iscritti sulla base dei seguenti criteri di valutazione *Le immobilizzazioni ricevute a titolo gratuito sono state valorizzate al presumibile valore di mercato alla data di acquisizione al netto dei co-sti sostenuti e da sostenere affinché possano essere utilizzati.* I costi di manutenzione e riparazione che non rivestono carattere incrementativo del valore e/o della funzionalità dei beni sono addebitati al conto economico dell'esercizio in cui sono sostenuti. Le spese di manutenzione e riparazione aventi natura incrementativa sono imputate all'attivo patrimoniale e, successivamente, ammortizzate. Le immobilizzazioni che, alla fine dell'esercizio, presentano un valore durevolmente inferiore rispetto al residuo costo da ammortizzare vengono iscritte a tale minor valore. Questo non viene mantenuto se negli esercizi successivi vengono meno le ragioni della svalutazione effettuata. Le immobilizzazioni materiali detenute in base a contratti di leasing finanziario vengono contabilizzate secondo quanto previsto dalla vigente normativa italiana, la quale prevede l'addebito a conto economico per competenza dei canoni, l'indicazione dell'impegno per canoni a scadere nei conti d'ordine e l'inserimento del cespite tra le immobilizzazioni solo all'atto del riscatto.

Posta di Bilancio	**Criterio di valutazione**
Titoli	Sono iscritti al minor valore tra il prezzo d'acquisto e quanto è possibile realizzare sulla base dell'andamento del mercato.
Partecipazioni	Sono iscritte al costo di acquisto o di sottoscrizione, eventualmente rettificato per riflettere perdite permanenti di valore. Tale minor valore non verrà mantenuto negli esercizi successivi qualora vengano meno le ragioni della svalutazione effettuata.
Rimanenze	Sono iscritte al minore tra costo di acquisto o di produzione e valore desumibile dall'andamento del mercato. Per i beni fungibili il costo è calcolato con il metodo della media ponderata.
Crediti	Sono esposti al presumibile valore di realizzo. L'adeguamento del valore nominale dei crediti al valore presunto di realizzo è ottenuto mediante apposito fondo al fine di tener conto dei rischi di inesigibilità.
Disponibilità Liquide	Sono iscritte in bilancio al loro valore nominale.
Patrimonio Netto	I contributi per ripiano perdite sono rilevati con le modalità previste dal D.lgs. 118/2011 e s.m.i., nonché dai successivi decreti ministeriali di attuazione. I contributi in conto capitale sono rilevati con le modalità previste dal D.lgs. 118/2011 e s.m.i., nonché dai successivi decreti ministeriali di attuazione. Per i beni di primo conferimento, la sterilizzazione degli ammortamenti avviene mediante storno a conto economico di quote della voce di Patrimonio Netto "Finanziamenti per beni di prima dotazione".
Fondi per Rischi e oneri	I fondi per quote inutilizzate di contributi sono costituiti da accantonamenti determinati con le modalità previste dall'art. 29 comma 1, lett. e) del D.lgs. 118/2011 e s.m.i., nonché dai successivi decreti ministeriali di attuazione I fondi per rischi e oneri sono costituiti da accantonamenti effettuati allo scopo di coprire perdite o debiti di natura determinata e di esistenza certa o probabile, che alla data di chiusura dell'esercizio sono però indeterminati nell'ammontare e/o nella data di sopravvenienza, secondo quanto previsto dall'art. 29, comma 1, lett. g) del D.lgs. 118/2011 e s.m.i., nonché dai successivi decreti ministeriali di attuazione.
Premio operosità Medici SUMAI	È determinato secondo le norme e disposizioni contenute nella Convenzione Unica Nazionale che regolano la determinazione del premio di operosità dei medici SUMAI.
TFR	Rappresenta l'effettivo debito maturato, in conformità alla legge e ai contratti vigenti, verso le seguenti figure professionali: *Rappresenta l'effettivo debito maturato, in conformità alla legge e ai contratti vigenti.* *Il fondo corrisponde al totale delle singole indennità maturate alla data di chiusura del bilancio, al netto degli acconti erogati, ed è pari a quanto si sarebbe dovuto corrispondere nell'ipotesi di cessazione del rapporto di lavoro in tale data.* Il fondo corrisponde al totale delle singole indennità maturate alla data di chiusura del bilancio, al netto degli acconti erogati, ed è pari a quanto si sarebbe dovuto corrispondere nell'ipotesi di cessazione del rapporto di lavoro in tale data.
Debiti	Sono rilevati al loro valore nominale.
Ricavi e costi	Sono rilevati secondo i principi della prudenza e della competenza economica, anche mediante l'iscrizione dei relativi ratei e risconti.

RI.S.C.R.I.B.A.

Imposte sul Reddito	Sono determinate secondo le norme e le aliquote vigenti
Conti d'ordine	Impegni e garanzie sono indicati nei conti d'ordine al loro valore contrattuale residuo. I beni di terzi sono indicati nei conti d'ordine in base al loro valore di mercato al momento dell'ingresso in azienda.

RLS.C.R.I.B.A.

3. Dati relativi al personale

I dati del personale sono desunti dalle schede del Conto Annuale allegate al Bilancio d'Esercizio di cui sono parte integrante. In sintesi la situazione del Personale è la seguente:

[Inserire e completare le informazioni sul personale]:

PERSONALE DIPENDENTE
Il personale dell'azienda al 31.12.2013 era pari a 2.904 unità, di cui personale part-time 373 unità; al 31.12.2014 il numero delle unità è passato a 2.909, di cui personale part-time 380 unità.

Il totale delle spese a carattere stipendiale è stato di 80.117 €/000 e il totale delle spese accessorie di 26.355 €/000.

PERSONALE IN COMANDO AD ALTRI ENTI
Il personale in comando ad altri enti al 31.12.2013 era pari a 212 unità, mentre al 31.12.2014 il numero delle unità è passato a 196.

PERSONALE IN COMANDO DA ALTRI ENTI
Il personale in comando da altri enti al 31.12.2013 era pari a 1 unità, mentre al 31.12.2014 il numero delle unità è passato a 3.

PERSONALE UNIVERSITARIO
Il personale universitario al 31.12.2013 era pari a 43 unità, di cui personale a tempo parziale 0 unità; al 31.12.2014 il numero delle unità è passato a 48, di cui personale a tempo parziale 0 unità.

PERSONALE CON ALTRO CONTRATTO: FORMAZIONE LAVORO
Le unità uomini-anno al 31.12.2013 era pari a 0 unità, mentre al 31.12.2014 il numero delle unità è passato a 0.

PERSONALE CON ALTRO CONTRATTO: SOMMINISTRAZIONE
Le unità uomini-anno al 31.12.2013 era pari a 0 unità, mentre al 31.12.2014 il numero delle unità è passato a 0.

PERSONALE CON ALTRO CONTRATTO: LSU
Le unità uomini-anno al 31.12.2013 era pari a 0 unità, mentre al 31.12.2014 il numero delle unità è passato a 0.

Per quanto riguarda i dati del personale suddivisi per ruolo (sanitario, professionale, tecnico e amministrativo), categorie (dirigenza e comparto) e profili si rinvia alle apposite tabelle relative al Conto Annuale allegato al Bilancio d'Esercizio.

R.L.S.C.R.I.B.A.

4. Immobilizzazioni immateriali e materiali

4.1 Immobilizzazioni Immateriali

A.I.1 Costi di impianto e ampliamento

I dati relativi al costo storico, al valore netto iniziale e alle movimentazioni che concorrono alla determinazione del valore netto finale dell'esercizio sono riportate nelle tabelle di Nota Integrativa Tabellare e nelle Schede di dettaglio, laddove previste dal D.lgs. 118/2011 e s.m.i.. Le tabelle sono presenti in allegato agli schemi di Stato Patrimoniale e Conto Economico e costituiscono parte integrante del Bilancio d'Esercizio.

In particolare, per questa categoria, se movimentata, l'iscrizione tra le immobilizzazioni è avvenuta con il consenso del Collegio Sindacale i cui estremi del verbale e le ragioni di iscrizione sono rilevate nella tabella del foglio *"Dettaglio_SP_San"* allegata al Bilancio d'Esercizio. Nel caso di assenza di un verbale specifico del collegio sindacale, si è indicato il verbale di approvazione del bilancio d'esercizio cui il fondo si riferisce.

PRINCIPALI INFORMAZIONI delle movimentazioni dell'esercizio

Nessuna movimentazione è stata rilevata su tale categoria.

FATTI DI RILIEVO delle movimentazioni dell'esercizio

Per la suddetta area di bilancio non si sono verificati fatti di rilievo e/o non sono rilevati valori di bilancio.

A.I.2 Costi di ricerca e sviluppo

I dati relativi al costo storico, al valore netto iniziale e alle movimentazioni che concorrono alla determinazione del valore netto finale dell'esercizio sono riportate nelle tabelle di Nota Integrativa Tabellare e nelle Schede di dettaglio, laddove previste dal D.lgs. 118/2011 e s.m.i.. Le tabelle sono presenti in allegato agli schemi di Stato Patrimoniale e Conto Economico e costituiscono parte integrante del Bilancio d'Esercizio.

In particolare, per questa categoria, se movimentata, l'iscrizione tra le immobilizzazioni è avvenuta con il consenso del Collegio Sindacale i cui estremi del verbale e le ragioni di iscrizione sono rilevate nella tabella del foglio *"Dettaglio_SP_San"* allegata al Bilancio d'Esercizio. Nel caso di assenza di un verbale specifico del collegio sindacale, si è indicato il verbale di approvazione del bilancio d'esercizio cui il fondo si riferisce.

PRINCIPALI INFORMAZIONI delle movimentazioni dell'esercizio

Nessuna movimentazione è stata rilevata su tale categoria.

R.E.S.C.R.I.B.A.

FATTI DI RILIEVO delle movimentazioni dell'esercizio

Per la suddetta area di bilancio non si sono verificati fatti di rilievo e/o non sono rilevati valori di bilancio.

A.I.3 Diritti di brevetto e diritti di utilizzazione delle opere dell'ingegno

I dati relativi al costo storico, al valore netto iniziale e alle movimentazioni che concorrono alla determinazione del valore netto finale dell'esercizio sono riportate nelle tabelle di Nota Integrativa Tabellare e nelle Schede di dettaglio, laddove previste dal D.lgs. 118/2011 e s.m.i.. Le tabelle sono presenti in allegato agli schemi di Stato Patrimoniale e Conto Economico e costituiscono parte integrante del Bilancio d'Esercizio.

Per questa categoria di immobilizzazioni immateriali sono previste le seguenti tipologie:

- A.I.3.a) Diritti di brevetto e diritti di utilizzazione delle opere dell'ingegno - Attività di ricerca
- A.I.3.c) Diritti di brevetto e diritti di utilizzazione delle opere dell'ingegno – Altri

PRINCIPALI INFORMAZIONI delle movimentazioni dell'esercizio

Attività di ricerca

Nessuna movimentazione è stata rilevata su tale categoria.

Altri

Nessuna movimentazione è stata rilevata su tale categoria.

FATTI DI RILIEVO delle movimentazioni dell'esercizio

Per la suddetta area di bilancio non si sono verificati fatti di rilievo e/o non sono rilevati valori di bilancio.

A.I.4 Immobilizzazioni immateriali in corso e acconti

I dati relativi al costo storico, al valore netto iniziale e alle movimentazioni che concorrono alla determinazione del valore netto finale dell'esercizio sono riportate nelle tabelle di Nota Integrativa Tabellare e nelle Schede di dettaglio, laddove previste dal D.lgs. 118/2011 e s.m.i.. Le tabelle sono presenti in allegato agli schemi di Stato Patrimoniale e Conto Economico e costituiscono parte integrante del Bilancio d'Esercizio.

PRINCIPALI INFORMAZIONI delle movimentazioni dell'esercizio

Nessuna movimentazione è stata rilevata su tale categoria.

RL S.C.R.I.B.A.

FATTI DI RILIEVO delle movimentazioni dell'esercizio

Per la suddetta area di bilancio non si sono verificati fatti di rilievo e/o non sono rilevati valori di bilancio.

A.I.5 Altre immobilizzazioni immateriali

I dati relativi al costo storico, al valore netto iniziale e alle movimentazioni che concorrono alla determinazione del valore netto finale dell'esercizio sono riportate nelle tabelle di Nota Integrativa Tabellare e nelle Schede di dettaglio, laddove previste dal D.lgs. 118/2011 e s.m.i..Le tabelle sono presenti in allegato agli schemi di Stato Patrimoniale e Conto Economico e costituiscono parte integrante del Bilancio d'Esercizio.

Per questa categoria di immobilizzazioni immateriali sono previste le seguenti tipologie:

- A.I.5.a) Concessioni, licenze, marchi e diritti simili
- A.I.5.c) Migliorie su beni di terzi
- A.I.5.e) Pubblicità (da ammortizzare)
- A.I.5.g) Altre immobilizzazioni immateriali

In particolare, per la categoria ***A.I.5.e) Pubblicità (da ammortizzare)***, se movimentata, l'iscrizione tra le immobilizzazioni è avvenuta con il consenso del Collegio Sindacale i cui estremi del verbale e le ragioni di iscrizione sono rilevate nella tabella del foglio *"Dettaglio_SP_San"* allegata al Bilancio d'Esercizio. Nel caso di assenza di un verbale specifico del collegio sindacale, si è indicato il verbale di approvazione del bilancio d'esercizio cui il fondo si riferisce.

PRINCIPALI INFORMAZIONI delle movimentazioni dell'esercizio

Concessioni, licenze, marchi e diritti simili

Nel corso dell'esercizio si è provveduto, come da piano d'investimenti approvato, all'aggiornamento ed alla implementazione delle licenze d'uso dei software utilizzati in azienda. In particolare si è intervenuti nell'area amministrativo contabile, nell'applicativo CUP e nei gestionali di laboratorio e pronto soccorso oltre ad altri interventi altrettanto importanti ma meno significativi dal punto di vista dell'impatto economico.

Migliorie su beni di terzi

Nessuna movimentazione è stata rilevata su tale categoria.

Pubblicità (da ammortizzare)

Nessuna movimentazione è stata rilevata su tale categoria.

Altre immobilizzazioni immateriali

Nessuna movimentazione è stata rilevata su tale categoria.

FATTI DI RILIEVO delle movimentazioni dell'esercizio

Non si evidenzia alcun fatto di rilievo, oltre a quanto già indicato al paragrafo precedente.

RL S.C.R.L.B.A.

A.I.6 F.do Svalutazione immobilizzazioni immateriali

I dati relativi al valore iniziale, ai giroconti, all'utilizzo fondo (storno fondo svalutazioni) e alle svalutazioni dell'esercizio che concorrono alla determinazione del valore netto finale dell'esercizio sono riportate nelle tabelle di Nota Integrativa Tabellare e nelle Schede di dettaglio, laddove previste dal D.lgs. 118/2011 e s.m.i.. Le tabelle sono presenti in allegato agli schemi di Stato Patrimoniale e Conto Economico e costituiscono parte integrante del Bilancio d'Esercizio.

PRINCIPALI INFORMAZIONI delle movimentazioni dell'esercizio

Importi, criteri di determinazione e impatto sul Conto Economico della svalutazione

Nel corso dell'esercizio non si è proceduto ad alcuna svalutazione.

FATTI DI RILIEVO delle movimentazioni dell'esercizio

Motivazione della svalutazione

Per la suddetta area di bilancio non si sono verificati fatti di rilievo e/o non sono rilevati valori di bilancio.

RI.S.C.R.I.B.A.

ALTRE INFORMAZIONI RELATIVE ALLE IMMOBILIZZAZIONI IMMATERIALI

IMM01 – Aliquote di ammortamento immobilizzazioni immateriali.

Inserire nella cella in giallino solo in caso le aliquote utilizzate in azienda sono diverse da quelle previste dalla normativa vigente e motivare le ragioni nella tabella precedente:

Immobilizzazioni Immateriali	Allegato 3 - D.lgs. 118/2011	Aliquota utilizzata dall'azienda
COSTI DI IMPIANTO E AMPLIAMENTO	20,0%	
COSTI DI RICERCA E SVILUPPO	20,0%	
DIRITTI DI BREVETTO E UTILIZZAZIONE OPERE INGEGNO	durata legale del diritto o, in assenza, 20,0%	
DIRITTI DI CONCESSIONE, LICENZE MARCHI E DIRITTI SIMILI	durata legale del diritto o, in assenza, 20,0%	20,00%
MIGLIORIE SU BENI DI TERZI	aliquota % maggiore tra bene e durata residua contratto	
IMMOBILIZZAZIONI IMMATERIALI IN CORSO E ACCONTI	--	
ALTRE IMMOBILIZZAZIONI IMMATERIALI	20,0%	

Inserire SI *o* NO *nella cella in giallino denominata <<Caso presente in azienda?>>:*

Cod.	Informazione	Caso presente in	*Se* Sì, *illustrare*

		azienda?	
IMM01	Per le immobilizzazioni immateriali, ci si è avvalsi della facoltà di adottare aliquote di ammortamento superiori a quelle indicate nel D.lgs. 118/2011 e s.m.i., nonché dai successivi decreti ministeriali di attuazione?	**NO**	

RLS.C.R.I.B.A.

4.2 Immobilizzazioni Materiali

A.II.1 Terreni

I dati relativi al costo storico, al valore netto iniziale e alle movimentazioni che concorrono alla determinazione del valore netto finale dell'esercizio sono riportate nelle tabelle di Nota Integrativa Tabellare e nelle Schede di dettaglio, laddove previste dal D.lgs. 118/2011 e s.m.i.. Le tabelle sono presenti in allegato agli schemi di Stato Patrimoniale e Conto Economico e costituiscono parte integrante del Bilancio d'Esercizio.

Per questa categoria di immobilizzazioni materiali sono previste le seguenti tipologie:

- A.II.1.a) Terreni disponibili
- A.II.1.b) Terreni indisponibili

PRINCIPALI INFORMAZIONI delle movimentazioni dell'esercizio

Terreni disponibili

Nessuna movimentazione è stata rilevata su tale categoria.

Terreni indisponibili

Nessuna movimentazione è stata rilevata su tale categoria.

FATTI DI RILIEVO delle movimentazioni dell'esercizio

Acquisizione terreni

Per la suddetta area di bilancio non si sono verificati fatti di rilievo e/o non sono rilevati valori di bilancio.

Alienazioni e/o dismissioni

Per la suddetta area di bilancio non si sono verificati fatti di rilievo e/o non sono rilevati valori di bilancio.

A.II.2 Fabbricati

I dati relativi al costo storico, al valore netto iniziale e alle movimentazioni che concorrono alla determinazione del valore netto finale dell'esercizio sono riportate nelle tabelle di Nota Integrativa Tabellare e nelle Schede di dettaglio, laddove previste dal D.lgs. 118/2011 e s.m.i.. Le tabelle sono presenti in allegato agli schemi di Stato Patrimoniale e Conto Economico e costituiscono parte integrante del Bilancio d'Esercizio.

Per questa categoria di immobilizzazioni materiali sono previste le seguenti tipologie:

RL S.C.R.I.B.A.

- A.II.2.a) Fabbricati non strumentali (disponibili)
- A.II.2.b) Fabbricati (indisponibili)

PRINCIPALI INFORMAZIONI delle movimentazioni dell'esercizio

Fabbricati non strumentali (disponibili)

Nessuna movimentazione è stata rilevata su tale categoria.

Fabbricati (indisponibili)

Nel corso del 2014 sono passati a cespite interventi di manutenzione straordinaria migliorativa/ristrutturazioni per complessivi € 118.920. Tali interventi hanno riguardato nello specifico: gli accessi, l'archivio cartelle cliniche, gli spogliatoi centralizzati, la palazzina di Villa Serena ed il DH della riabilitazione cardiologica.

FATTI DI RILIEVO delle movimentazioni dell'esercizio

Acquisizione fabbricati

Per la suddetta area di bilancio non si sono verificati fatti di rilievo e/o non sono rilevati valori di bilancio.

Alienazioni e/o dismissioni

Per la suddetta area di bilancio non si sono verificati fatti di rilievo e/o non sono rilevati valori di bilancio.

A.II.3 Impianti e macchinari

I dati relativi al costo storico, al valore netto iniziale e alle movimentazioni che concorrono alla determinazione del valore netto finale dell'esercizio sono riportate nelle tabelle di Nota Integrativa Tabellare e nelle Schede di dettaglio, laddove previste dal D.lgs. 118/2011 e s.m.i.. Le tabelle sono presenti in allegato agli schemi di Stato Patrimoniale e Conto Economico e costituiscono parte integrante del Bilancio d'Esercizio.

PRINCIPALI INFORMAZIONI delle movimentazioni dell'esercizio

In questa categoria sono rappresentati sia gli impianti di natura tecnica che quelli di natura sanitaria.
Nel corso dell'esercizio sono stati eseguiti interventi di manutenzione straordinaria migliorativa su varie parti della struttura. In particolare gli interventi più significativi hanno riguardato i parcheggi, la gestione degli accessi, gli spogliatoi centralizzati ed il Laboratorio Verri oltre ad altri interventi di minore entità dal punto di vista economico.
Per quanto riguarda gli impianti di natura sanitaria in questa categoria sono stati contabilizzati esclusivamente apparecchiature ad elevato contenuto tecnologico e di rilevante costo. In particolare gli investimenti dell'esercizio hanno riguardato: l'aggiornamento tecnologico della risonanza magnetica (€ 103.700) e l'acquisto delle seguenti apparecchiature

- sistema di neuronavigazione (€ 106.615)
- apparecchio radiologico portatile x radioscopia (€ 156.953)
- ecotomografo EPIQ 7C (€ 164.578)

R.E.S.C.R.I.B.A.

- angiografo a scansione laser (€ 182.146)
- apparecchio radiologico ad arco (€335.500).

FATTI DI RILIEVO delle movimentazioni dell'esercizio

Non si evidenzia alcun fatto di rilievo, oltre a quanto già indicato al paragrafo precedente.

A.II.4 Attrezzature sanitarie e scientifiche

I dati relativi al costo storico, al valore netto iniziale e alle movimentazioni che concorrono alla determinazione del valore netto finale dell'esercizio sono riportate nelle tabelle di Nota Integrativa Tabellare e nelle Schede di dettaglio, laddove previste dal D.lgs. 118/2011 e s.m.i.. Le tabelle sono presenti in allegato agli schemi di Stato Patrimoniale e Conto Economico e costituiscono parte integrante del Bilancio d'Esercizio.

PRINCIPALI INFORMAZIONI delle movimentazioni dell'esercizio

In questa categoria sono contabilizzati tutti gli acquisti di apparecchiature sanitarie e scientifiche non rientranti tra la categoria impianti. Nel corso dell'esercizio, in applicazione del piano investimenti sono state effettuate acquisizioni per complessivi € 1.337.244. Tra le apparecchiature più significative si segnalano:

- sistema video-eco-broncoscopia (€ 181.780)
- sistema di videoendoscopia portatile (€74.871)
- sistema di videoendoscopia HD (€ 68.320)
- microscopio operatorio (€ 47.885)
- tavolo radiologico (€ 41.663)
- n. 4 ecotomografi x diverse U.O. (€ 322.346)
- videolaparscopio Endoeye (€ 43.920)
- n. 20 letti elettrici (€ 38.423)
- n. 3 letti elettrici x terapia intensiva (€ 28.577)
- n. 5 centrifughe refrigerate (€ 35.828)
- n. 5 monitor multiparametrici + central station (€ 74.237)
- n. 6 elettrocardiografi (€ 36.517)
- sistema televisivo per endoscopia (€ 26.662)
- n. 7 registratori Holter (€ 24.534)
- n. 4 microscopi ottici (€ 15.880)
- n. 1 elettroencefalografo (€ 13.969)
- n. 5 monitor/registratore P.A. (€ 13.414)
- n. 1 sternotomo a batteria (€ 11.596)

FATTI DI RILIEVO delle movimentazioni dell'esercizio

<u>Alienazioni e/o dismissioni</u>

Nessuna alienazione o dismissione è avvenuta nel corso del 2014.

<u>Altro</u>

R.S.C.R.I.B.A.

Non si evidenzia alcun fatto di rilievo, oltre a quanto già indicato al paragrafo precedente.

A.II.5 Mobili ed arredi

I dati relativi al costo storico, al valore netto iniziale e alle movimentazioni che concorrono alla determinazione del valore netto finale dell'esercizio sono riportate nelle tabelle di Nota Integrativa Tabellare e nelle Schede di dettaglio, laddove previste dal D.lgs. 118/2011 e s.m.i.. Le tabelle sono presenti in allegato agli schemi di Stato Patrimoniale e Conto Economico e costituiscono parte integrante del Bilancio d'Esercizio.

PRINCIPALI INFORMAZIONI delle movimentazioni dell'esercizio

Gli investimenti effettuati nel corso del 2014 hanno riguardato, principalmente, la sostituzione di mobili ed arredi sia di natura sanitaria che non, ammalorati od in condizioni tali da non rendere economicamente convenienti eventuali interventi manutentivi. L'investimento complessivo è risultato pari a € 103.137.

FATTI DI RILIEVO delle movimentazioni dell'esercizio

Alienazioni e/o dismissioni

Nel corso del 2014 sono stati alienati/dismessi beni per complessivi €/000 27
Altro

A.II.6 Automezzi

I dati relativi al costo storico, al valore netto iniziale e alle movimentazioni che concorrono alla determinazione del valore netto finale dell'esercizio sono riportate nelle tabelle di Nota Integrativa Tabellare e nelle Schede di dettaglio, laddove previste dal D.lgs. 118/2011 e s.m.i.. Le tabelle sono presenti in allegato agli schemi di Stato Patrimoniale e Conto Economico e costituiscono parte integrante del Bilancio d'Esercizio.

PRINCIPALI INFORMAZIONI delle movimentazioni dell'esercizio

Ambulanze

Nessuna movimentazione è stata rilevata su tale categoria.

Altri automezzi

Nessuna movimentazione è stata rilevata su tale categoria.

RI.S.C.R.I.B.A.

FATTI DI RILIEVO delle movimentazioni dell'esercizio

Alienazioni e/o dismissioni
Nel corso del 2014 sono stati alienati/dismessi beni per complessivi €/000 1

Altro

A.II.7 Oggetti d'arte

I dati relativi al costo storico, al valore netto iniziale e alle movimentazioni che concorrono alla determinazione del valore netto finale dell'esercizio sono riportate nelle tabelle di Nota Integrativa Tabellare e nelle Schede di dettaglio, laddove previste dal D.lgs. 118/2011 e s.m.i.. Le tabelle sono presenti in allegato agli schemi di Stato Patrimoniale e Conto Economico e costituiscono parte integrante del Bilancio d'Esercizio.

PRINCIPALI INFORMAZIONI delle movimentazioni dell'esercizio

Nessuna movimentazione è stata rilevata su tale categoria.

FATTI DI RILIEVO delle movimentazioni dell'esercizio

Acquisizione oggetti d'arte

Per la suddetta area di bilancio non si sono verificati fatti di rilievo e/o non sono rilevati valori di bilancio.

Alienazioni e/o dismissioni

Per la suddetta area di bilancio non si sono verificati fatti di rilievo e/o non sono rilevati valori di bilancio.

A.II.8 Altre immobilizzazioni materiali

I dati relativi al costo storico, al valore netto iniziale e alle movimentazioni che concorrono alla determinazione del valore netto finale dell'esercizio sono riportate nelle tabelle di Nota Integrativa Tabellare e nelle Schede di dettaglio, laddove previste dal D.lgs. 118/2011 e s.m.i.. Le tabelle sono presenti in allegato agli schemi di Stato Patrimoniale e Conto Economico e costituiscono parte integrante del Bilancio d'Esercizio.

RES.C.R.I.B.A.

In particolare, per la categoria ***Altri Beni (sterilizzati e non)***, se movimentata, l'iscrizione tra le immobilizzazioni è avvenuta indicando la tipologia dei singoli beni in modo dettagliato tabella del foglio *"Dettaglio_SP_San"* allegata al Bilancio d'Esercizio.

PRINCIPALI INFORMAZIONI delle movimentazioni dell'esercizio

Per quanto riguarda la categoria altre immobilizzazioni materiali nel corso del 2014 sono stati effettuati investimenti relativi alle seguenti tipologie di cespiti:

- hardware per € 178.660. Interventi volti all'aggiornamento tecnologico sia per quanto riguarda i server che per quanto riguarda le postazioni di lavoro;
- macchine d'ufficio per € 4.629. Anche in questo caso interventi mirati alla sostituzione di materiale obsoleto o non più riparabile;
- beni economali/biblioteca per complessivi € 28.877,30. Interventi mirati al mantenimento della funzionalità di reparti e servizi.

FATTI DI RILIEVO delle movimentazioni dell'esercizio

Alienazioni e/o dismissioni

Nel corso del 2014 sono stati alienati/dismessi:

- Hardware per complessivi €/000 292
- Macchine d'ufficio per complessivi €/000 14
- Beni economali per complessivi €/000 80

Altro

A.II.9 Immobilizzazioni materiali in corso ed acconti

I dati relativi al costo storico, al valore netto iniziale e alle movimentazioni che concorrono alla determinazione del valore netto finale dell'esercizio sono riportate nelle tabelle di Nota Integrativa Tabellare e nelle Schede di dettaglio, laddove previste dal D.lgs. 118/2011 e s.m.i.. Le tabelle sono presenti in allegato agli schemi di Stato Patrimoniale e Conto Economico e costituiscono parte integrante del Bilancio d'Esercizio.

In particolare, per questa categoria, se movimentata, nella tabella del foglio *"Dettaglio_SP_San"*, allegata al Bilancio d'Esercizio, è riportata l'elenco dei lavori relativi alle Immobilizzazioni materiali in corso di esecuzione indicando la ***tipologia di finanziamento*** e le movimentazioni dell'esercizio.

PRINCIPALI INFORMAZIONI delle movimentazioni dell'esercizio

La voce immobilizzazioni materiali in corso di esecuzione presenta un valore al 31.12.2014 pari ad € 12.600.800 e comprende i seguenti interventi ancora in fase di ultimazione:

• Neurochirugia	€	5.126
• Nuova centrale di sterilizzazione	€	10.785
• Ospedale di Lissone	€	10.858
• Parcheggio via Cadore	€	87.811
• Adeguamento monoblocco	€	2.292.850
• Opere antincendio nuovo ospedale	€	2.332.229
• Appalto integrato lotto B	€	3.410.000

R.L.S.C.R.I.B.A.

- Appalto integrato lotto C € 3.772.738
- Lotto C € 175.610
- Opere antincendio nuovo ospedale (fondi aziendali) € 116.431
- Lotto B € 52.393
- Appalto integrato lotto B (fondi aziendali) € 333.969

La voce altre immobilizzazioni in corso presenta un valore al 31.12.2014 pari ad € 122.464 e comprende i seguenti interventi ancora in fase di ultimazione:

- Neurochirugia € 4.733
- Ospedale di Lissone € 64.153
- Miglioramento servizi emergenza urgenza € 16.290
- Progetto "DICOEMS" € 20.000
- Lotto C € 17.288

FATTI DI RILIEVO delle movimentazioni dell'esercizio

Non si evidenzia alcun fatto di rilievo, oltre a quanto già indicato al paragrafo precedente.

A.II.10 F.do Svalutazione immobilizzazioni materiali

I dati relativi al valore iniziale, ai giroconti, all'utilizzo fondo (storno fondo svalutazioni) e alle svalutazioni dell'esercizio che concorrono alla determinazione del valore netto finale dell'esercizio, sono riportate nelle tabelle di Nota Integrativa Tabellare e nelle Schede di dettaglio, laddove previste dal D.lgs. 118/2011 e s.m.i.. Le tabelle sono presenti in allegato agli schemi di Stato Patrimoniale e Conto Economico e costituiscono parte integrante del Bilancio d'Esercizio.

PRINCIPALI INFORMAZIONI delle movimentazioni dell'esercizio

Importi, criteri di determinazione e impatto sul Conto Economico della svalutazione

Per la suddetta area di bilancio non si sono verificati fatti di rilievo e/o non sono rilevati valori di bilancio.

FATTI DI RILIEVO delle movimentazioni dell'esercizio

Motivazione della svalutazione

Per la suddetta area di bilancio non si sono verificati fatti di rilievo e/o non sono rilevati valori di bilancio.

ALTRE INFORMAZIONI RELATIVE ALLE IMMOBILIZZAZIONI MATERIALI

IMM02 – Aliquote di ammortamento immobilizzazioni materiali.

Inserire nella cella in giallino solo in caso le aliquote utilizzate in azienda sono diverse da quelle previste dalla normativa vigente e motivare le ragioni nella tabella precedente nello spazio previsto:

R.L.S.C.R.I.B.A.

Immobilizzazioni Materiali	Allegato 3 D.lgs. 118/2011	Aliquota utilizzata dall'azienda
TERRENI	---	---
EDIFICI	3,0%	6,5%
IMPIANTI INSERITI STABILMENTE NEL FABBRICATO	6,5%	6,5%
EDIFICI ADIBITI AD USO CIVILE NON ISTITUZIONALE	3,0%	da applicare solo per i cespiti acquisiti dal 2012
COSTRUZIONI LEGGERE (tettoie, baracche, ecc.)	10,0%	10,0%
MOBILI ED ARREDAMENTO	12,5%	12,5%
ATTREZZATURE SANITARIE E SCIENTIFICHE	20,0%	12,5%
IMPIANTI E MACCHINARI ADIBITI ALL'ATTIVITÀ ISTITUZIONALE	12,5%	12,5%
IMPIANTI E MACCHINARI ADIBITI ALL'ATTIVITÀ NON ISTITUZIONALE	12,5%	12,5%
IMPIANTI E MACCHINARI - AUDIOVISIVI	20,0%	20,0%
AUTOMEZZI (ambulanze, autovetture, motoveicoli e simili, autoveicoli pesanti in genere, carrelli elevatori, mezzi di trasporto interno, ecc.)	25,0%	25,0%
MOBILI E MACCHINE ORDINARIE D'UFFICIO	20,0%	20,0%
MACCHINE D'UFFICIO ELETTROMECCANICHE ED ELETTRONICHE COMPRESI I COMPUTERS E I SISTEMI TELEFONICI ELETTRONICI	20,0%	20,0%
ATTREZZATURA GENERICA (stoviglie, posate, ecc.)		25,0% se utilizzate tali aliquote dovranno essere applicate fino ad esaurimento del valore residuo
IMPIANTI DESTINATI AL TRATTAMENTO E DEPURAMENTO DELLE ACQUE, FUMI NOCIVI, ECC MEDIANTE IMPIEGO DI REAGENTI CHIMICI		15,0% se utilizzate tali aliquote dovranno essere applicate fino ad esaurimento del valore residuo
BIANCHERIA		40,0% se utilizzate tali aliquote dovranno essere applicate fino ad esaurimento del valore residuo

Inserire SI *o* NO *nella cella in giallino denominata <<Caso presente in azienda?>>:*

Cod.	Informazione	Caso presente in azienda?	*Se* Sì, *illustrare*
IMM02	Per le immobilizzazioni materiali, ci si è avvalsi della facoltà di adottare aliquote di ammortamento superiori a quelle indicate nel D.lgs. 118/2011 e s.m.i., nonché dai successivi decreti ministeriali di attuazione?	**SI**	Per le immobilizzazioni materiali, la Regione ha autorizzato l'utilizzo di aliquote di ammortamento superiori a quelle indicate nel D.Lgs. 118/2011 e s.m.i., nonché dai successivi decreti ministeriali di attuazione, limitatamente alla categoria degli edifici (aliquota applicata 6,5%).

IMM03 – Eventuale ammortamento dimezzato per i cespiti acquistati nell'anno.

Inserire SI *o* NO *nella cella in giallino denominata <<Caso presente in azienda?>>:*

Cod.	Informazione	Caso presente in azienda?	*Se* Sì, *illustrare*
IMM03	Per i cespiti acquistati nell'anno, l'aliquota di ammortamento è stata analiticamente commisurata al periodo intercorso tra (i) il momento in cui il bene è divenuto disponibile e pronto per l'uso e (ii) il 31/12?	**SI**	*L'aliquota di ammortamento è stata commisurata al periodo di effettivo utilizzo del bene, intendendosi come effettiva disponibilità dello stesso ad avvenuto collaudo se e in quanto dovuto.*

R.E.S.C.R.I.B.A.

	Per i cespiti acquistati nell'anno, ci si è avvalsi della facoltà di dimezzare forfettariamente l'aliquota normale di ammortamento?	**NO**	
	Per i cespiti acquistati nell'anno, ci si è avvalsi della facoltà di dimezzare forfettaria-mente l'aliquota normale di ammortamento, ma soltan-to per alcune categorie di beni?	**NO**	

IMM04 – Eventuale ammortamento integrale.

Inserire SI *o* NO *nella cella in giallino denominata <<Caso presente in azienda?>>:*

Cod.	Informazione	Caso pre-sente in azienda?	*Se Sì, illustrare*
IMM04	Per i cespiti di valore inferiore a € 516.46, ci si è avvalsi della facoltà di ammortizzare integral-mente il bene nell'esercizio in cui il bene è dive-nuto disponibile e pronto per l'uso?	**SI**	*Come già avvenuto nei passati esercizi ci si è avvalsi della facoltà di considerare integral-mente ammortizzato nell'esercizio, in cui lo stesso e divenuto disponibile, il bene il cui va-lore complessivo è risultato pari od inferiore ad € 516,46.*
	Altro	**NO**	

IMM05 – Svalutazioni.

Inserire SI *o* NO *nella cella in giallino denominata <<Caso presente in azienda?>>:*

Cod.	Informazione	Caso pre-sente in azienda?	*Se Sì, illustrare*
IMM05	Nel corso dell'esercizio sono state effettuate sva-lutazioni di immobilizzazioni materiali e/o imma-teriali?	**NO**	

IMM06 – Rivalutazioni.

Inserire SI *o* NO *nella cella in giallino denominata <<Caso presente in azienda?>>:*

Cod.	Informazione	Caso pre-sente in azienda?	*Se Sì, illustrare*
IMM06	Nel corso dell'esercizio sono state effettuate ri-valutazioni di immobilizzazioni materiali e/o im-materiali?	**NO**	

IMM07 – Incrementi delle immobilizzazioni per lavori interni.

Inserire SI *o* NO *nella cella in giallino denominata <<Caso presente in azienda?>>:*

RL S.C.R.I.B.A.

Cod.	Informazione	Caso presente in azienda?	*Se* Sì, *illustrare*
IMM07	Nel corso dell'esercizio si sono effettuate capitalizzazioni di costi (la voce CE "Incrementi delle immobilizzazioni per lavori interni" è > 0)?	**NO**	

IMM08 – Oneri finanziari capitalizzati.

Inserire SI *o* NO *nella cella in giallino denominata <<Caso presente in azienda?>>:*

Cod.	Informazione	Caso presente in azienda?	*Se* Sì, *illustrare*
IMM08	Nel corso dell'esercizio si sono capitalizzati oneri finanziari?	**NO**	

RLS.C.R.I.B.A.

Altre informazioni relative alle immobilizzazioni materiali e immateriali

Inserire SI *o* NO *nella cella in giallino denominata <<Caso presente in azienda?>>:*

Cod.	Informazione	Caso presente in azienda?	*Se* Sì, *illustrare*
IMM09	**Gravami**. Sulle immobilizzazioni dell'azienda vi sono gravami quali ipoteche, privilegi, pegni, pignoramenti ecc.?	**NO**	
IMM10	**Immobilizzazioni in contenzioso iscritte in bilancio.** Sulle immobilizzazioni iscritte in bilancio sono in corso contenziosi con altre aziende sanitarie, con altri enti pubblici o con soggetti privati?	**NO**	
IMM11	**Immobilizzazioni in contenzioso non iscritte in bilancio.** Esistono immobilizzazioni non iscritte nello stato patrimoniale perché non riconosciute come proprietà dell'azienda in seguito a contenziosi in corso con altre aziende sanitarie, con altri enti pubblici o con soggetti privati?	**NO**	
IMM12	**Eventuali impegni significativi assunti con fornitori per l'acquisizione di immobilizzazioni materiali.** Esistono impegni già assunti, ma non ancora tradottisi in debiti?	**NO**	
IMM13	**Immobilizzazioni destinate alla vendita.** Esistono immobilizzazioni destinate alla vendita con apposito atto deliberativo aziendale?	**SI**	*Con deliberazione 04.11.2010, n. 602 sono stati approvati gli atti di gara e l'indizione dell'asta pubblica per l'alienazione dell'area del Vecchio Ospedale. Con deliberazione 16.11.2011, n. 541 si è preso atto dell'esito negativo dell'asta, dan-done comunicazione alla D.G. Sanità. Nel corso del 2014 non sono state attivate nuove procedure d'asta.*
IMM14	**Altro.** Esistono altre informazioni che si ritiene necessario fornire per soddisfare la regola generale secondo cui "Se le informazioni richieste da specifiche disposizioni di legge non sono sufficienti a dare una rap-presentazione veritiera e corretta, si devono fornire le informazioni complementari necessarie allo scopo" (art 2423 cc)?	**NO**	

RL S.C.R.I.B.A.

5. Immobilizzazioni Finanziarie

A.III.1 Crediti Finanziari

I dati relativi al valore iniziale, alle movimentazioni dell'esercizio quali incrementi, decrementi per incassi e giroconti che concorrono alla determinazione del valore finale dell'esercizio, nonché il relativo fondo svalutazione e i relativi utilizzi e accantonamenti ed, infine, l'anzianità e la scadenza dei crediti, sono riportate nelle tabelle di Nota Integrativa Tabellare e nelle Schede di dettaglio, laddove previste dal D.lgs. 118/2011 e s.m.i.. Le tabelle sono presenti in allegato agli schemi di Stato Patrimoniale e Conto Economico e costituiscono parte integrante del Bilancio d'Esercizio.

PRINCIPALI INFORMAZIONI delle movimentazioni dell'esercizio

In merito al contenuto della voce di bilancio 1.10.30.10.040.000.00.000 A.III.1.d) Crediti finanziari v/Altri, si precisa che trattasi di depositi cauzionali vari nei confronti di soggetti diversi creati nel corso degli anni per complessivi €/000 66. In particolare nel corso del 2014 è stato acceso un deposito cauzionale per la concessione derivazione acque sotterranee per 2 pozzi per un valore di €/000 30.

FATTI DI RILIEVO delle movimentazioni dell'esercizio

Non si evidenzia alcun fatto di rilievo, oltre a quanto già indicato al paragrafo precedente.

A.III.2 Titoli

I dati relativi al costo storico, al valore iniziale, alle movimentazioni dell'esercizio che concorrono alla determinazione del valore netto finale dell'esercizio, sono riportate nelle tabelle di Nota Integrativa Tabellare e nelle Schede di dettaglio, laddove previste dal D.lgs. 118/2011 e s.m.i.. Le tabelle sono presenti in allegato agli schemi di Stato Patrimoniale e Conto Economico e costituiscono parte integrante del Bilancio d'Esercizio.

Per questa categoria di immobilizzazioni finanziarie sono previste le seguenti tipologie:

- A.III.2.a) Partecipazioni
- A.III.2.b) Altri Titoli

In particolare, per la categoria ***A.III.2.a) Partecipazioni***, se movimentata, l'iscrizione tra le immobilizzazioni finanziarie è corredata da tutte le informazioni di dettaglio relative alla natura, alla tipologia, alla forma giuridica, ai criteri di valutazione e a tutte le altre informazioni richieste dalla normativa vigente; le informazioni di dettaglio sono rilevate nella tabella <<*ELENCO PARTECIPAZIONI I-*

R.S.C.R.I.B.A.

SCRITTE NELLE IMMOBILIZZAZIONI FINANZIARIE>> del foglio *"Dettaglio_SP_San"* allegata al Bilancio d'Esercizio.

PRINCIPALI INFORMAZIONI delle movimentazioni dell'esercizio

Partecipazioni

Altri titoli

Per la suddetta area di bilancio non si sono verificati fatti di rilievo e/o non sono rilevati valori di bilancio.

FATTI DI RILIEVO delle movimentazioni dell'esercizio

Per la suddetta area di bilancio non si sono verificati fatti di rilievo e/o non sono rilevati valori di bilancio

ALTRE INFORMAZIONI RELATIVE ALLE IMMOBILIZZAZIONI FINANZIARIE

Inserire SI o NO nella cella in giallino denominata <<Caso presente in azienda?>>:

Cod.	Informazione	Caso presente in azienda?	*Se Sì, illustrare*
IF01	**Svalutazione delle immobilizzazioni finanziarie**. Nel corso dell'esercizio sono state effettuate svalutazioni delle immobilizzazioni finanziarie?	**NO**	
IF02	**Gravami**. Su crediti immobilizzati, partecipazioni e altri titoli dell'azienda vi sono gravami quali pegni, pignoramenti ecc.?	**NO**	
IF03	**Contenzioso con iscrizione in bilancio.** Su crediti immobilizzati, partecipazioni e altri titoli iscritti in bilancio sono in corso contenziosi con altre aziende sanitarie, con altri enti pubblici o con soggetti privati?	**NO**	
IF04	**Contenzioso senza iscrizione in bilancio.** Esistono partecipazioni o altri titoli non iscritti nello stato patrimoniale perché non riconosciuti come proprietà dell'azienda in seguito a contenziosi in corso con altre aziende sanitarie, con altri enti pubblici o con soggetti privati?	**NO**	
IF05	**Altro**. Esistono altre informazioni che si ritiene necessario fornire per soddisfare la regola generale secondo cui *"Se le informazioni richieste da specifiche disposizioni di legge non sono sufficienti a dare una rappresentazione veritiera e corretta, si*	**NO**	

R.E.S.C.R.I.B.A.

	devono fornire le informazioni complementari necessarie allo scopo" (art 2423 cc)?		

RLS.C.R.I.B.A.

6. Rimanenze

B.I. Rimanenze

I dati relativi alle rimanenze iniziali, agli acquisti e ai consumi dell'esercizio, nonché alle altre movimentazioni riguardanti l'eventuale fondo svalutazione di magazzino, i giroconti/riclassificazioni, le rimanenze presso terzi per distribuzione per nome e per conto e le rimanenze finali di reparto che concorrono alla determinazione del valore netto finale dell'esercizio, sono riportate nelle tabelle di Nota Integrativa Tabellare e nelle Schede di dettaglio, laddove previste dal D.lgs. 118/2011 e s.m.i.. Le tabelle sono presenti in allegato agli schemi di Stato Patrimoniale e Conto Economico e costituiscono parte integrante del Bilancio d'Esercizio.

Per questa categoria sono previste le seguenti tipologie:

- B.I.1 Rimanenze di materiale sanitario
- B.I.2 Rimanenze di materiale non sanitario

PRINCIPALI INFORMAZIONI delle movimentazioni dell'esercizio

Rimanenze di magazzino

	2013	2014	Δ +/-	Δ +/- %
RIMANENZE SANITARIE	5.193.809,53	4.041.962,75	- 1.151.846,78	-22,18%
RIMANENZE NON SANITARIE	140.251,93	109.709,14	- 30.542,79	-21,78%
	5.334.061,46	4.151.671,89	- 1.182.389,57	-22,17%

Nel corso del 2014 si è verificata una consistente riduzione delle rimanenze presenti nei magazzini centrali. Tale riduzione ha coinvolto praticamente quasi tutti i beni gestiti a scorta.

Rimanenze di reparto

	2013	2014	Δ +/-	Δ +/- %
RIMANENZE SANITARIE	5.075.684,91	5.997.384,27	921.699,36	18,16%
RIMANENZE NON SANITARIE	370.330,73	278.267,11	- 92.063,62	-24,86%
	5.446.015,64	6.275.651,38	829.635,74	15,23%

A differenza di quanto riscontrato nei magazzini centrali, le giacenze dei reparti hanno fatto segnare un incremento rispetto all'analogo periodo dell'anno precedente.

Rimanenze presso terzi

Non risultano contabilizzate rimanenze presso terzi.

RL S.C.R.I.B.A.

FATTI DI RILIEVO delle movimentazioni dell'esercizio

Il valore complessivo delle rimanenze (magazzini centrali + reparti) ha evidenziato un calo rispetto al 2013 del 3,21%

ALTRE INFORMAZIONI RELATIVE ALLE RIMANENZE

Inserire SI *o* NO *nella cella in giallino denominata <<Caso presente in azienda?>>:*

Cod.	Informazione	Caso presente in azienda?	*Se Sì, illustrare*
RIM01	**Svalutazioni**. Nel corso dell'esercizio sono state effettuate svalutazioni di rimanenze obsolete o a lento rigiro?	**NO**	*Se Sì, specificare importo iniziale, movimenti dell'anno, motivazioni, criteri di determinazione, impatto sul risultato economico*
RIM02	**Gravami**. Sulle rimanenze dell'azienda vi sono gravami quali pegni, patti di riservato dominio, pignoramenti ecc.?	**NO**	
RIM03	**Modifiche di classificazione.** Nel corso dell'esercizio vi sono stati rilevanti cambiamenti nella classificazione delle voci?	**NO**	
RIM04	**Valore a prezzi di mercato.** Vi è una differenza, positiva e significativa, tra il valore delle rimanenze a prezzi di mercato e la loro valutazione a bilancio?	**NO**	
RIM05	**Altro.** Esistono altre informazioni che si ritiene necessario fornire per soddisfa-re la regola generale secondo cui "Se le informazioni richieste da specifiche disposizioni di legge non sono sufficienti a dare una rappresentazione veritiera e corretta, si devono fornire le informazioni complementari necessarie allo scopo" (art 2423 cc)?	**NO**	

R.I.S.C.R.I.B.A.

7. Crediti

B.II. Crediti

I dati relativi al valore iniziale, alle movimentazioni dell'esercizio quali incrementi, decrementi per incassi e giroconti che concorrono alla determinazione del valore finale dell'esercizio, nonché il relativo fondo svalutazione e i relativi utilizzi e accantonamenti ed, infine, le fatture da emettere, l'anzianità e la scadenza dei crediti, sono riportate nelle tabelle di Nota Integrativa Tabellare e nelle Schede di dettaglio, laddove previste dal D.lgs. 118/2011 e s.m.i.. Le tabelle sono presenti in allegato agli schemi di Stato Patrimoniale e Conto Economico e costituiscono parte integrante del Bilancio d'Esercizio.

Per questa categoria sono previste le seguenti tipologie:

- B.II.1) Crediti v/Stato
- B.II.2) Crediti v/Regione
- B.II.3) Crediti v/Comuni
- B.II.4) Crediti v/Aziende sanitarie pubbliche
- B.II.5) Crediti v/Società partecipate e/o enti dipendenti dalla Regione
- B.II.6) Crediti v/Erario
- B.II.7) Crediti v/Altri

In particolare, per le categorie ***B.II.1.h) Crediti v/Stato per finanziamenti per investimenti*** e ***B.II.2.b) Crediti v/Regione o Provincia Autonoma per versamenti a patrimonio netto,*** se movimentate, l'iscrizione tra i crediti è corredata da tutte le informazioni di dettaglio relative agli atti di delibera, agli importi, alle riscossioni, alle integrazioni dei finanziamenti e alla consistenza finale; le informazioni di dettaglio sono rilevate nella tabella del foglio *"Dettaglio_SP_San"* allegata al Bilancio d'Esercizio.

PRINCIPALI INFORMAZIONI delle movimentazioni dell'esercizio

Crediti v/prefetture

Il credito nei confronti delle prefetture si è incrementato del 6,70% rispetto all'esercizio precedente. Si segnala che dall'avvio della fatturazione alla Prefettura di Monza i tempi di pagamento hanno fatto segnare un netto miglioramento.

Altri crediti v/stato

Per la suddetta area di bilancio non si sono verificati fatti di rilievo e/o non sono rilevati valori di bilancio

Crediti v/Regione

I crediti v/Regione fanno segnare un incremento complessivo del 39,54% rispetto al dato di chiusura al 31.12.2013. La parte più significativa riguarda l'area dei crediti per finanziamenti peri investimenti legati, in modo particolare al com-

R.L.S.C.R.I.B.A.

pletamento degli interventi di ristrutturazione dell'ospedale (arredi ed apparecchiature), alla nuova centrale di sterilizzazione, ecc.

Crediti v/Aziende sanitarie pubbliche

Il credito nei confronti delle aziende sanitarie pubbliche della regione fa segnare una riduzione, rispetto al valore 2013, del 7,98%. Tale risultato è da ascriversi ad una migliorata tempestività nei pagamenti.

Crediti v/Società partecipate e/o enti dipendenti dalla Regione

Per la suddetta area di bilancio non si sono verificati fatti di rilievo e/o non sono rilevati valori di bilancio

Crediti v/Erario

Per la suddetta area di bilancio non si sono verificati fatti di rilievo e/o non sono rilevati valori di bilancio

Crediti v/Altri

Il credito complessivamente vantato dall'azienda risulta per il 90,64% nei confronti di privati e per il 9,36% nei confronti di altri soggetti pubblici.
Per quanto riguarda il credito nei confronti di privati, lo stesso risulta essere così suddiviso per esercizio di formazione:

Anno di insorgenza del credito	Valore lordo del credito	incidenza % sull'ammontare complessivo
2010 e prec.ti	646	2,90%
2011	439	1,97%
2012	478	2,14%
2013	2.795	12,54%
2014	17.938	80,45%
Totale	22.296	100,00%

FATTI DI RILIEVO delle movimentazioni dell'esercizio

Non si evidenzia alcun fatto di rilievo, oltre a quanto già indicato al paragrafo precedente.

ALTRE INFORMAZIONI RELATIVE AI CREDITI

Inserire SI *o* NO *nella cella in giallino denominata <<Caso presente in azienda?>>:*

RL S.C.R.I.B.A.

Cod.	Informazione	Caso presente in azienda?	*Se Sì, illustrare*
CRED01	**Svalutazioni**. Nel corso dell'esercizio sono state effettuate svalutazioni di crediti iscritti nell'attivo circolante?	**NO**	*Se Sì, specificare crediti svalutati, importo della svalutazione, motivazioni, criteri di determinazione*
CRED02	**Gravami**. Sui crediti dell'azienda vi sono gravami quali pignoramenti ecc.?	**NO**	
CRED03	**Cartolarizzazioni.** L'azienda ha in atto operazioni di cartolarizzazione dei crediti?	**NO**	
CRED04	**Altro.** Esistono altre informazioni che si ritiene necessario fornire per soddisfare la regola generale secondo cui "Se le informazioni richieste da specifiche disposizioni di legge non sono sufficienti a dare una rap-presentazione veritiera e corretta, si devono fornire le informazioni complementari necessarie allo scopo" (art 2423 cc)?		

Si segnala che tra i crediti verso clienti è compreso l'importo di euro 16.156.908,08 vantato nei confronti della Fondazione Monza e Brianza per il Bambino e la sua Mamma nell'ambito dell'attività di sperimenta-zione pubblico - privato, posta in essere a far data 01.01.2009.
Considerata la significatività di detto importo ed in aderenza a quanto previsto dall'art. 2426 c 8 del codice civile, si è provveduto ad una più puntuale verifica della effettiva esigibilità del credito, anche sulla base dei risultati di bilancio del debitore che permangono negativi.
Gli esiti della verifica sono stati sottoposti alla Direzione Generale Salute di Regione Lombardia, anche quale garante delle funzioni di vigilanza e controllo sulle sperimentazioni gestionali pubblico-privato, ed in definitiva quale soggetto in grado di determinare la esigibilità del credito.

Dalla scheda tecnica allegata al decreto.25.05.2015 n. 424 del Direttore Generale Salute, con riferimento ai rischi su credito, non è stata rilevata la necessità di procedere a specifici accantonamenti al riguardo, ritenendo quindi esigibile l'intero importo vantato da codesta azienda.

8. Attività finanziarie che non costituiscono immobilizzazioni

B.III. Attività finanziarie che non costituiscono immobilizzazioni

I dati relativi al costo storico, al valore iniziale, alle movimentazioni che concorrono alla determinazione del valore finale dell'esercizio, sono riportate nelle tabelle di Nota Integrativa Tabellare e nelle Schede di dettaglio, laddove previste dal D.lgs. 118/2011 e s.m.i.. Le tabelle sono presenti in allegato agli schemi di Stato Patrimoniale e Conto Economico e costituiscono parte integrante del Bilancio d'Esercizio.

RLSCRIBA.

In particolare, per le categorie ***Partecipazioni in imprese controllate, collegate e in altre imprese***, se movimentate, l'iscrizione tra le attività finanziarie che non costituiscono immobilizzazioni è corredata da tutte le informazioni di dettaglio relative alla natura, alla tipologia, alla forma giuridica, ai criteri di valutazione e a tutte le altre informazioni richieste dalla normativa vigente; le informazioni di dettaglio sono rilevate nella tabella *<<ELENCO PARTECIPAZIONI ISCRITTE NELLE ATTIVITA' A BREVE>>* del foglio *"Dettaglio_SP_San"* allegata al Bilancio d'Esercizio.

PRINCIPALI INFORMAZIONI delle movimentazioni dell'esercizio

Partecipazioni

Per la suddetta area di bilancio non si sono verificati fatti di rilievo e/o non sono rilevati valori di bilancio.

Altri titoli

Per la suddetta area di bilancio non si sono verificati fatti di rilievo e/o non sono rilevati valori di bilancio.

FATTI DI RILIEVO delle movimentazioni dell'esercizio

Per la suddetta area di bilancio non si sono verificati fatti di rilievo e/o non sono rilevati valori di bilancio.

ALTRE INFORMAZIONI RELATIVE ATTIVITÀ FINANZIARIE CHE NON COSTITUISCONO IMMOBILIZZAZIONI

Inserire SI *o* NO *nella cella in giallino denominata <<Caso presente in azienda?>>:*

Cod.	Informazione	Caso presente in azienda?	*Se Sì, illustrare*
AF01	**Gravami.** Sulle attività finanziarie che non costituiscono immobilizzazioni vi sono gravami quali pegni, pignoramenti ecc.?	**NO**	
AF02	**Contenzioso con iscrizione in bilancio.** Sulle attività finanziarie che non costituiscono immobilizzazioni iscritte in bilancio sono in corso contenziosi con altre aziende sanitarie, con altri enti pubblici o con soggetti privati?	**NO**	
AF03	**Contenzioso senza iscrizione in bilancio.** Esistono attività finanziarie che non costituiscono immobilizzazioni non iscritte nello stato patrimoniale perché non riconosciute come proprietà dell'azienda in seguito a contenziosi in corso con altre aziende sanitarie, con altri enti pubblici o con soggetti privati?	**NO**	

R.I.S.C.R.I.B.A.

AF04	**Altro.** Esistono altre informazioni che si ritiene necessario fornire per soddisfare la regola generale secondo cui "Se le informazioni richieste da specifiche disposizioni di legge non sono sufficienti a dare una rappresentazione veritiera e corretta, si devono fornire le informazioni complementari necessarie allo scopo" (art 2423 cc)?	**NO**	

9. Disponibilità liquide

B.IV. Disponibilità liquide

I dati relativi al valore iniziale, agli incrementi e decrementi dell'esercizio che concorrono alla determinazione del valore finale dell'esercizio, sono riportate nelle tabelle di Nota Integrativa Tabellare e nelle Schede di dettaglio, laddove previste dal D.lgs. 118/2011 e s.m.i.. Le tabelle sono presenti in allegato agli schemi di Stato Patrimoniale e Conto Economico e costituiscono parte integrante del Bilancio d'Esercizio.

PRINCIPALI INFORMAZIONI delle movimentazioni dell'esercizio

Cassa
Il valore in cassa al 31.12.2014 tiene conto dei saldi positivi delle varie casse presenti in azienda, mostrando un incremento di € 19.374,32 rispetto all'esercizio precedente (+ 17,67%)

Conto corrente postale
Il saldo del conto corrente postale mostra un decremento rispetto al 31.12.2013 di € 4.345,04 (-46,49%).

Tesoreria unica
Il conto di Tesoreria unica mostra un saldo positivo con un incremento di € 12.443.183,55 (+435,22) rispetto all'esercizio precedente.

FATTI DI RILIEVO delle movimentazioni dell'esercizio

Per la suddetta area di bilancio non si sono verificati fatti di rilievo

ALTRE INFORMAZIONI RELATIVE ALLE DISPONIBILITÀ LIQUIDE

Inserire SI *o* NO *nella cella in giallino denominata <<Caso presente in azienda?>>:*

Cod.	Informazione	Caso presente in azienda?	*Se Sì, illustrare*
DL01	**Fondi vincolati.** Le disponibilità liquide comprendono fondi vincolati?	**NO**	

RL S.C.R.I.B.A.

DL02	**Gravami.** Sulle disponibilità liquide dell'azienda vi sono gravami quali pignoramenti ecc.?	**NO**	
DL03	**Altro.** Esistono altre informazioni che si ritiene necessario fornire per soddisfare la regola generale secondo cui "Se le informazioni richieste da specifiche disposizioni di legge non sono sufficienti a dare una rappresentazione veritiera e corretta, si devono fornire le informazioni complementari necessarie allo scopo" (art 2423 cc)?	**NO**	

10. Ratei e risconti attivi

C) RATEI E RISCONTI ATTIVI

I dati relativi al valore iniziale e al valore finale dell'esercizio, sono riportati nelle tabelle di Nota Integrativa Tabellare e nelle Schede di dettaglio, laddove previste dal D.lgs. 118/2011 e s.m.i.. Le tabelle sono presenti in allegato agli schemi di Stato Patrimoniale e Conto Economico e costituiscono parte integrante del Bilancio d'Esercizio.

In particolare, per le categorie ***C.I Ratei attivi e C.II Risconti attivi***, se movimentate, l'iscrizione tra i ratei e risconti attivi è corredata da tutte le informazioni di dettaglio relative alla natura, alla tipologia di realizzazione entro e oltre i 12 mesi; le informazioni di dettaglio sono rilevate nella tabella apposita del foglio *"Dettaglio_SP_San"* allegata al Bilancio d'Esercizio.

PRINCIPALI INFORMAZIONI delle movimentazioni dell'esercizio

Ratei attivi
Il valore dei ratei attivi comprende le degenze in corso, il cui valore è stato congelato e non più movimentato dopo il 31.12.2009.

Risconti passivi

FATTI DI RILIEVO delle movimentazioni dell'esercizio

Per la suddetta area di bilancio non si sono verificati fatti di rilievo e/o non sono rilevati valori di bilancio.

Altre informazioni relative a ratei e risconti attivi.

Inserire SI *o* NO *nella cella in giallino denominata <<Caso presente in azienda?>>:*

Cod.	Informazione	Caso presente in azienda?	*Se Sì, illustrare*

RLS.C.R.I.B.A.

RR01	Esistono altre informazioni che si ritiene necessario fornire per soddisfare la regola generale secondo cui "Se le informazioni richieste da specifiche disposizioni di legge non sono sufficienti a dare una rappresenta-zione veritiera e corretta, si devono fornire le informazioni complementari necessarie allo scopo" (art 2423 cc)?	**NO**	

RLS.C.R.I.B.A.

11. Patrimonio netto

A) PATRIMONIO NETTO

I dati relativi alla consistenza iniziale, all'assegnazione e agli utilizzi per sterilizzazioni nel corso dell'esercizio, nonché i giroconti/riclassificazioni e altre variazioni che concorrono alla determinazione del valore finale dell'esercizio, sono riportate nelle tabelle di Nota Integrativa Tabellare e nelle Schede di dettaglio, laddove previste dal D.lgs. 118/2011 e s.m.i.. Le tabelle sono presenti in allegato agli schemi di Stato Patrimoniale e Conto Economico e costituiscono parte integrante del Bilancio d'Esercizio.

In particolare, per le categorie ***A.II) Finanziamenti per Investimenti***, ***A.IV.2) Riserve da plusvalenze da reinvestire e A.IV.3) Contributi da reinvestire,*** se movimentate, l'iscrizione tra il Patrimonio Netto è corredata da tutte le informazioni di dettaglio relative alla natura, alla tipologia, alle movimentazioni patrimoniali e finanziarie, nonché alla consistenza iniziale e finale; le informazioni di dettaglio sono rilevate nella tabella apposita del foglio *"Dettaglio_SP_San"* allegata al Bilancio d'Esercizio.

PRINCIPALI INFORMAZIONI delle movimentazioni dell'esercizio

Fondo di dotazione

Per la suddetta area di bilancio non si sono verificati fatti di rilievo e/o non sono rilevati valori di bilancio.

Finanziamenti per investimenti

La voce finanziamenti per investimenti presenta un incremento rispetto all'esercizio precedente, al netto degli utilizzi per sterilizzazioni di €/000 12.320 pari al 12,57%.

Riserve da donazioni e lasciti vincolati ad investimenti

Nel corso dell'esercizio l'azienda ha ricevuto donazioni in natura di beni di modesta entità per complessivi €/000 141.

Altre riserve

Per la suddetta area di bilancio non si sono verificati fatti di rilievo e/o non sono rilevati valori di bilancio.

Contributi per ripiano perdite

RESCRIBA

I contributi per ripiano perdite derivanti dai contributi per ricostituzione risorse da investimenti esercizi precedenti a seguito dell'autorizzazione disposta con il decreto n. 4242/2015 sono stati azzerati.

Utili (perdite) portati a nuovo
Le perdite portate a nuovo generatesi dalla rideterminazione degli ammortamenti ai sensi del d.lgs. 118/2011 a seguito dell'autorizzazione disposta con il decreto n. /2015 sono stati azzerati.

Utile (perdita) d'esercizio

L'esercizio 2014 chiude con il pareggio di bilancio.

FATTI DI RILIEVO delle movimentazioni dell'esercizio

Non si evidenzia alcun fatto di rilievo, oltre a quanto già indicato al paragrafo precedente.

ALTRE INFORMAZIONI RELATIVE AL PATRIMONIO NETTO

Inserire SI *o* NO *nella cella in giallino denominata <<Caso presente in azienda?>>:*

Cod.	Informazione	Caso presente in azienda?	*Se Sì, illustrare*
PN01	**Donazioni e lasciti vincolati ad investimenti.** Nell'esercizio non sono state rilevate donazioni e lasciti vincolati ad investimenti?	**NO**	
PN02	**Fondo di dotazione.** Il fondo di dotazione ha subito variazioni rispetto all'esercizio precedente?	**NO**	
PN03	**Altro.** Esistono altre informazioni che si ritiene necessario fornire per soddisfare la regola generale secondo cui "Se le informazioni richieste da specifiche disposizioni di legge non sono sufficienti a dare una rappresentazione veritiera e corretta, si devono fornire le informazioni complementari necessarie allo scopo" (art 2423 cc)?	**NO**	

12. Fondi per rischi e oneri

B) FONDI PER RISCHI ED ONERI

I dati relativi alla consistenza iniziale, all'accantonamento e agli utilizzi dell'esercizio, nonché le riclassificazioni che concorrono alla determinazione del valore finale dell'esercizio, sono riportate nelle tabelle di Nota Integrativa Tabellare e nelle Schede di dettaglio, laddove previste dal D.lgs. 118/2011 e s.m.i.. Le tabelle sono presenti in allegato agli schemi di Stato Patrimoniale e Conto Economico e costituiscono parte integrante del Bilancio d'Esercizio.

RESCRIBA.

Per questa categoria sono previste le seguenti tipologie:

- B.I) Fondi per imposte, anche differite
- B.II) Fondi per rischi
- B.III) Fondi da distribuire
- B.IV) Quote inutilizzate contributi
- B.V) Altri fondi per oneri e spese

In particolare, per le categorie ***B) FONDI PER RISCHI ED ONERI,*** se movimentate, l'iscrizione tra i fondi è corredata da tutte le informazioni di dettaglio relative agli eventuali utilizzi dei fondi indicando la natura del costo; le informazioni di dettaglio sono rilevate nella tabella apposita del foglio *Utilizzi_Fondi_San* allegata al Bilancio d'Esercizio.

Inoltre, per le categorie ***B.IV) Quote inutilizzate contributi***, se movimentate, l'iscrizione tra i fondi è corredata da tutte le informazioni di dettaglio relative alla Assegnazione indicando la descrizione dell'ente o del soggetto concedente, gli estremi degli atti di assegnazione, la destinazione e la natura dei costi correlati al contributo, gli importi assegnati, utilizzati e accantonati, nonché le quote destinate agli investimenti; le informazioni di dettaglio sono rilevate nelle tabelle apposite dei fogli "*VincNI_SAN*" e "*UtilizziNI_SAN*" allegati al Bilancio d'Esercizio.

PRINCIPALI INFORMAZIONI delle movimentazioni dell'esercizio

FATTI DI RILIEVO delle movimentazioni dell'esercizio

Di seguito sono illustrati brevemente i criteri utilizzati per la determinazione dell'entità dei fondi, nonché degli estremi dei verbali del Collegio Sindacale come specificato nella tabella. Nel caso di assenza di un verbale specifico del collegio sindacale, si è indicato il verbale di approvazione del bilancio d'esercizio cui il fondo si riferisce.

RL S.C.R.I.B.A.

3.20.10.00.000.000.00.000 **B.I) Fondi per imposte, anche differite**

Descrizione	Anno di costitu-zione	Criteri di determinazione	Importi	Estremi del verbale del Collegio Sindacale

3.20.20.10.000.000.00.000 **B.II.1) Fondo rischi per cause civili ed oneri processuali**

Descrizione	Anno di costitu-zione	Criteri di determinazione	Importi	Estremi del verbale del Collegio Sindacale
Fondo cause legali pendenti	2004	Criterio di prudenza applicato alla effettiva richiesta dell'attore ponderata con il rischio di soccombenza.	2.430	Il Collegio ha preso atto dei criteri adottati nei passati esercizi in sede di esame ed approvazione dei Bilanci d'esercizio (cfr. verbali 11/06/2013 e 20/05/2014)

3.20.20.20.000.000.00.000 **B.II.2) Fondo rischi per contenzioso personale dipendente**

Descrizione	Anno di costitu-zione	Criteri di determinazione	Importi	Estremi del verbale del Collegio Sindacale

3.20.20.30.000.000.00.000 **B.II.3) Fondo rischi connessi all'acquisto di prestazioni sanitarie da privato**

Descrizione	Anno di costitu-zione	Criteri di determinazione	Importi	Estremi del verbale del Collegio Sindacale

RLS C.R.I.B.A.

3.20.20.40.000.000.00.000 **B.II.4) Fondo rischi per copertura diretta dei rischi (autoassicurazione)**

Descrizione	Anno di costituzione	Criteri di determinazione	Importi	Estremi del verbale del Collegio Sindacale
Fondo franchigia assicurazione RCT/RCO	2011	Determinazione sulla base delle polizze in essere	5.898	Il Collegio ha preso atto dei criteri adottati nei passati esercizi in sede di esame ed approvazione dei Bilanci d'esercizio (cfr. verbali 11/06/2013 e 20/05/2014)

3.20.20.50.000.000.00.000 **B.II.5) Altri fondi rischi**

Descrizione	Anno di costituzione	Criteri di determinazione	Importi	Estremi del verbale del Collegio Sindacale

3.20.50.30.000.000.00.000 **B.V.3) Altri fondi per oneri e spese**

Descrizione	Anno di costituzione	Criteri di determinazione	Importi	Estremi del verbale del Collegio Sindacale
Fondo integrativo pensionistico contrattuale	1999		801	Il Collegio ha preso atto dei criteri adottati nei passati esercizi in sede di esame ed approvazione dei Bilanci d'esercizio (cfr. verbali 11/06/2013 e 20/05/2014)
Fondo rinnovi contrattuali universitari	2009	Stessi criteri applicati per il personale dipendente.	667	
Fondo altre competenze personale	2009		962	
Fondo produttività comparto ex art. 59, comma 7 d.lvo 165/2001	2013	Somme rimborsate dal personale dipendente a seguito di verifiche della polizia tributaria.	58	
Fondo proventi finanziari e straordinari	2012	Ammontare dei proventi finanziari e straordinari al netto degli oneri finanziari e straordinari	3.255	
Fondo riduzione costi L. 122/2010	2011	Ammontare minori costi rilevati	495	

RL S.C.R.I.B.A.

ALTRE INFORMAZIONI RELATIVE A FONDI RISCHI E ONERI

Inserire SI *o* NO *nella cella in giallino denominata <<Caso presente in azienda?>>:*

Cod.	Informazione	Caso presente in azienda?	*Se Sì, illustrare*
FR01	Con riferimento ai rischi per i quali è stato costituito un fondo, esiste la possibilità di subire perdite addizionali rispetto agli ammontari stanziati?	**SI**	*Limitatamente a:* *Fondo rischi per cause civili ed oneri processuali;* *Fondo rischi per copertura diretta dei rischi (autoassicurazione).*
FR02	Esistono rischi probabili, a fronte dei quali non è stato costituito un apposito fondo per l'impossibilità di formulare stime attendibili?	**NO**	
FR03	Esistono rischi (né generici, né remoti) a fronte dei quali non è stato costituito un apposito fondo perché solo possibili, anziché probabili? Da tali rischi potrebbero scaturire perdite significative?	**NO**	
FR04	Esistono altre informazioni che si ritiene necessario fornire per soddisfare la regola generale secondo cui "Se le informazioni richieste da specifiche disposizioni di legge non sono sufficienti a dare una rappresentazione veritiera e corretta, si devono fornire le informazioni complementari necessarie allo scopo" (art 2423 cc)?	**SI**	*Vedi tabelle seguenti.*

Al fine di rendere più comprensibile l'entità del fenomeno nelle tabelle seguenti si evidenziano, in accordo con il principio contabile n. 19 C.N.D.C. – C.N.R., le cause attualmente pendenti nonché le richieste di risarcimento danni per le quali, stante l'aleatorietà dell'esito, non in tutti i casi risulta possibile una stima attendibile.

CAUSE PENDENTI 1995 - 1997					
N.	ANNO RICORSO	RICORRENTE	AUTORITA' GIUDIZIARIA ADITA	PETITUM	VALORIZZAZIONE PRESUNTA
1	1996	Carlone Americo	T.A.R. Lombardia	Direttore Amministrativo Capo Servizio. Richiesta della dichiarazione per lo svolgimento delle funzioni proprie della sua qualifica. Avv. R. Mangia	indeterminato
2	2011	Buccero Nella	Consiglio di Stato	richiesta annullamento della delibera n. 2283 del 30.12.97	indeterminato

CAUSE PENDENTI 1998 - 2014					

RL S.C.R.I.B.A.

N. PROG	ANNO RICORSO	RICORRENTE	AUTORITA' GIUDIZIARIA ADITA	PETITUM	VALORE PRESUNTO (ESCLUSE SPESE LEGALI)
1	1999	CMB	T.A.R. Lombardia	Annullamento previa sospensiva delibera aggiudicazione appalto opere completamento Nuovo Ospedale	indeterminato
2	2000	Ferretti Maria Grazia	T.A.R. Lombardia	Lavoro straordinario	indeterminato
3	2000	Greco Vincenzo	T.A.R. Lombardia	Annullamento provvedimento diniego indennità malattia. Costituzione in giudizio avvocati Azienda.	indeterminato
4	2004	CAEC	TAR Lombardia/ Consiglio di Stato	esclusione gara appalto Avv. Mangia	indeterminato
5	2004	Impresa Falciola	TAR Lombardia/ Consiglio di Stato	esclusione gara appalto Avv. Mangia	indeterminato
6	2004	DASIT	Tar Lombardia	annullamento procedura di gara Avv. Mangia	indeterminato
7	2005	D.d.A. Group già Napoli Control	corte d'Appello di Milano	richieste riserve contrattuali. Avv. Collico e Avv. Inzaghi	227.000,00
8	2005	Novartis	corte d'Appello	riduzione prezzo farmaci fascia H Avv. Collico e Avv. Chioda	180.000,00
9	2005	Flora Napoli	Tribunale Monza	rescissione in danno Avv. Collico e Avv. Mangia	240.000,00
10	2006	Intesa Mediofactoring	Tribunale Monza	richiesta pagamento importo SAL Flora Napoli/EBB Avv. Collico	450.000,00
11	2006	Francesco Iodice	TAR Lombardia	vinta sospensiva I grado a favore di Iodice Avv. Collico	1.500,00
12	2007	Compagnia Italiana di Previdenza Assicurazione e Riassicurazione	Tribunale di Monza	escussione cauzione Flora Napoli/EBB	194.004,79

RLS.C.R.I.B.A.

13	2007	KCI MEDICAL	Tar Milano	annullamento aggiudicazione fornitura di presidi antidecubito vinta sospensiva Avv. Collico e Avv. Chioda	25.000,00
14	2008	cooperativa Anteo	TAR Lombardia	ricorso per annullamento gara d'appalto Avv. Avolio	indeterminato
15	2008	White James	autorità giudiziaria straniera	recupero credito prestazioni in regime di solvenza Avv. Chioda	33.000,00
16	2008	dr. Martini Gianni	Tribunale Milano	riconoscimento ricalcolo trattamento di fine servizio Avv. Avolio	108.000,00
17	2008	Medialife System	TAR Lombardia	annullamento atti di gara con istanza cautelare Avv. Collico e Avv. Avolio	indeterminato
18	2008	Crea	appello Milano	richiesta riserve Avv. Mangia	120.000,00
19	2008	Team Ambiente	Tar Lombardia	contestazione procedura di gara Avv. Avolio	indeterminato
20	2009	ALK Abellò	Tar Lombardia	contestazione procedura di gara Avv. Avolio	indeterminato
21	2009	Dussman	Consiglio di Stato	procedura di gara mensa Avv. Avolio	indeterminato
22	2009	Mola Antonietta Elena	Tribunale Monza	opposizione decreto ingiuntivo Avv. Collico e Avv. Chioda	indeterminato
23	2009	Albicocco Vincenza	Tribunale Monza	risarcimento danni in materia di lavoro Avv. Collico e Avv. Santamaria	121.000,00
24	2009	ANAS	Corte d'Appello di Milano	indennità esproprio Avv. Collico	4.500,00
25	2011	Gamba Alessio + altri	Tribunale di Monza	rideterminazione fondo previsto dall'art. 61 del CCNL Area dirigenza sanitaria professionale tecnica ed amministrativa del SSN	1.842.406,96

RLS.C.R.I.B.A.

26	2011	Bucciero Nella	Consiglio di Stato	richiesta annullamento della delibera n. 2283 del 1997 USSL 31, in riforma della sentenza TAR Lombardia n. 966/2010	indeterminato
27	2011	De Santis Francesca	Tribunale Monza	contestazione cessazione anticipata rapporto di lavoro	12.000,00
28	2011	D.d.A. Group già Napoli Control	Cassazione	richiesta di cassare la sentenza n. 1157/2010 della Corte di Appello di Milano	297.201,82
29	2011	Favini Giorgio Giuseppe	Tribunale Monza - Lavoro	richiesta risarcimento danni per demansionamento	166.778,99
30	2011	Curtò Natale Augusto	Tribunale Monza - Lavoro	richiesta annullamento trasferimento	indeterminato
31	2011	Sanofi			indeterminato
32	2012	Roche	tar Milano	verifica prodotto pronto all'uso Avv. Cannone / Collico	indeterminato
33	2012	Consorzio Lombardia Sanità	TAR Milano	contestazione aggiudicazione procedura aperta per l'affidamento del servizio triennale del trasporto dei degenti avv. Cannone / Collico	indeterminato
34	2012	Roche	Tar Lombardia	apertura buste in seduta privata Avvo Colombo /Collico	indeterminato
35	2012	Mingazzini Paolo	TAR Lombardia	accertamento illegittimità atti con cui è stata disposta la cessazione delle funzioni assistenziali del ricorrente Avv. Cannone/Collico	indeterminato
36	2012	Zanetti Arturo e C srl	Tar Lombardia	annullamento previa sospensiva del provvedimento di esclusione dalla procedura di evidenza pubblica per l'affidamento del servizio di raccolta, prelievo, trasporto e smaltimento rifiuti. Colombo /Collico	indeterminato

RL S.C.R.L.B.A.

37	2012	AAT SPA (ex Aster SPA)	appello	appello riforma sentenza di primo grado perrichiesta riserve e riconvenzionale Avv. Collico e Avv. Chioda	10 milioni di euro
38	2012	Roche	Consiglio di Stato	Avv. Collico e Avv. Carnevale	indeterminato
39	2012	Pessina Sabrina	Tribunale Milano	decreto ingiuntivo Avv. Collico e Avv. Munafò	330.000,00
40	2012	Lupi Fernanda	Tribunale Milano	decreto ingiuntivo Avv. Collico e Avv. Munafò	indeterminato
41	2012	Coletta Francesco	Tribunale Monza	decreto ingiuntivo Avv. Collico	9.270,00
42	2012	Unimedical Monzese	Tribunale Monza	decreto ingiuntivo Avv. Collico	33.754,00
43	2012	Genoa Cricket	Tribunale di Monza	decreto ingiuntivo Avv. Collico	5.001,00
44	2012	Secchi Maria Luisa	Tribunale Monza	Riconoscimento ore straordinarioAvv Collico	5.151,00
45	2012	Crespi Tiziana +1	Tribunale Monza	Riconoscimento ore straordinarioAvv Collico	4.350,00
46	2012	Biodiversity	Tribunale Monza	insinuazione fallimento Avv. Collico	10.000,00
47	2012	Dossena	Tribunale Monza	procedure esecutive per recupero somme dovute all'Azienda Avv. Santamaria	86.449,00
48	2012	Dandolo Paola	Tribunale Monza	decreto ingiuntivo Avv. Collico	1.948,00
49	2012	De Salvo Maria Teresa	Tribunale Monza	decreto ingiuntivo Avv. Collico	1.011,00
50	2012	FAST	Tribunale Monza	inadempimento contrattuale Avv. Mezzanotte/Collico	160.000,00
51	2013	Pardi Francesca	Tribunale di Monza	verifica instaurazione rapporto di lavoro indeterminato Avv. Carnevale /Collico	indeterminato
52	2013	Bastone Antonio	Tribunale Monza	impugnazione sanzione disciplinare	250,00
53	2013	Cammarano Marco	Tribunale Milano	accertamento riconoscimento alla formazione specialistica avv. Chioda/Collico	non definito

R.L.S.C.R.I.B.A.

54	2013	Agliardi Francesca	giudice pace Milano	decreto ingiuntivo Avv. Parravicini/Polito	4.075,00
55	2013	Imperial Service	Tribunale Monza	decreto ingiuntivo Avv. Collico / Parravicini/Pozzi	64.014,00
56	2013	Cossio+altri	Tribunale Monza	riconoscimento spettanze certificazioni resi a favori degli infortunati sul lavoro Avv. Inzaghi /Polito	indeterminato
57	2013	erediVerga	Tribunale Como	decreto ingiuntivo Avv. Polito/Parravicini	8.905,00
59	2014	Abruzzese +altri	Tribunale Monza	riconoscimento indennità esclusività Avv. Avolio	indeterminato
61	2014	Citterio Fabrizio	Tribunale Monza	decreto ingiuntivo Avv. Collico/Polito	14.815,00
62	2014	Xhaholli Elda	giudice di pace Monza	decreto ingiuntivo Avv. Collico/Polito	2.910,00
63	2014	Marchetti Carlo	Tribunale Milano	decreto ingiuntivo avv. Collico	5.000,00
64	2014	Gianluca Maria Lecchi	Tribunale Monza - Lavoro	risarcimento danni per asserita illegittima revoca anticipata di incarico dirigenziale Avv. Andena / Avv. Collico	206.691,92
65	2014	Napoli Graziella	Tribunale Monza - Lavoro	verifica danno da mobbing, pagamento periodo di aspettativa e riconoscimento malattia professionaleAvv. Mangia	600.000,00
66	2014	Chiaranda Ilaria	Tribunale Monza - Lavoro	riconoscimento differenze retributive e contributive Avv. Avolio	235.923,32
69	2014	La Rosa Grazia	corte Appello Milano	recupero somme pagate quale indennità di fine rapporto Avv. Mutti/Avv. Polito	47.000,00

RICHIESTE RISARCIMENTO DANNI
P.O. S. GERARDO

RI.S.C.R.I.B.A.

DATA EVENTO	DATA RICHIESTA RISARCIMENTO	DESCRIZIONE EVENTO	IMPORTO RICHIESTO	IMPORTO RISERVATO DA COMPAGNIA
14/04/2003	22/01/2004	CAUSA VINTA CON SENTENZA 462/2007		
30/01/2004	13/02/2004	CADUTA		
31/01/2002	16/02/2004	INFEZIONI		
08/04/2003	27/02/2004	ERRORE CHIRURGICO		
17/12/2002	01/03/2004	ERRORE CHIRURGICO		
14/05/2002	22/03/2004	ERRORE DIAGNOSTICO		
04/02/2002	29/03/2004	ERRORE CHIRURGICO		
14/03/2003	29/03/2004	ERRORE CHIRURGICO		
09/06/2003	02/04/2004	ERRORE CHIRURGICO		
25/09/2003	19/04/2004	ERRORE DIAGNOSTICO		
21/03/2004	23/04/2004	ERRORE DI PREVENZIONE		
16/03/2004	05/05/2004	SMARRIMENTO PROTESI		
15/02/2004	14/05/2004	INTERVENTO CHIRURGICO		
16/07/2003	19/05/2004	ERRATA DIAGNOSI CRISI COMIZIALI		
01/04/2004	19/05/2004	CADUTA		
31/05/2003	31/05/2004	ERRORE CHIRURGICO		
10/10/2003	08/06/2004	PANCREATITE ACUTA		
28/11/2003	08/06/2004	INFEZIONI		
28/11/2003	08/06/2004	INFEZIONI		
24/02/2004	30/06/2004	ERRORE PROCEDURE INVASIVE		
19/07/2004	02/08/2004	ERRORE DI PREVENZIONE		
20/03/2004	06/08/2004	ERRORE DI PREVENZIONE		
26/01/2004	25/08/2004	ERRORE CHIRURGICO		
24/02/2004	26/08/2004	INTERVENTI CH. ERRATI PER INIZIALE CALCOLOSI BILIARE		17.000
30/07/2004	02/09/2004	INFEZIONI		
18/12/2003	03/09/2004	ERRORE DI PREVENZIONE		
14/07/2004	08/09/2004	ERRATO INTERVENTO CHIRURGICO		
29/03/2004	14/09/2004	ERRORE TERAPEUTICO		
22/06/2004	15/09/2004	CADUTA		
12/07/2004	27/09/2004	CADUTA		
01/10/2004	07/10/2004	CADUTA		
13/07/2004	25/10/2004	IMA		
09/08/2004	02/11/2004	SMARRIMENTO		
26/06/2004	08/11/2004	ERRATA DIAGNOSI		
22/11/2004	02/12/2004	SMARRIMENTO PROTESI		
22/05/2003	07/12/2004	INTERVENTO IN LAPAROSCOPIA		
13/10/2003	08/12/2004	ERRORE CHIRURGICO		
20/12/2004	21/12/2004	ROTTURA OCCHIALI		
13/07/2004	27/12/2004	DANNEGGIAMENTO COSE		
14/11/2004	03/01/2005	SINISTRO GESTITO DALL'AZIENDA PER NON OPERATIVITA' POLIZZA		

R.T.C. R.I.B.A.

13/10/2002	10/01/2005	Mancato trattamento profilattico al paziente per crisi comiziali.		
15/01/2005	21/01/2005	SMARRIMENTO PROTESI DENTALE		
24/01/2005	26/01/2005	Stiramento ginocchio dx e rottura degli occhiali da vista a seguito di caduta accidentale per presenza di ghiaccio.		
06/10/2004	31/01/2005	Colica renale ed infezione alle vie urinarie a seguito di mancata diagnosi di perdita del feto.		30.000
13/01/2003	21/02/2005	Complicazioni a seguito intervento per osteomielite cronica.		
23/12/2004	25/02/2005	Errata applicazione del catetere. Fuoriuscita di liquido chemioterapico.		
18/10/2003	15/03/2005	ASCESSO CORNEALE DA LAC -SINISTRO RIAPERTO PER CITAZIONE		50.000
07/03/2005	15/03/2005	ROTTURA OCCHIALI		
30/01/2005	04/04/2005	LESIONI NON SPECIFICATE DURANTE IL TRASPORTO IN AMBULANZA		10.000
10/08/2004	12/04/2005	Plastica alle vie urinarie a seguito di intervento per ernia inguinale dx.		
13/04/2004	19/04/2005	Complicazioni a seguito di calcolosi biliare.		40.000
30/07/2004	19/04/2005	Decesso del paziente.		120.000
02/12/2004	28/04/2005	Erroneo intervento alla mammella sx.		
11/03/2005	29/04/2005	NECROSI ARTO SUPERIORE A SEGUITO DI FUORIUSCITA LIQUIDO CHEMIOTERAPICO		
05/05/2005	09/05/2005	EMBOLIA GASSOSA DURANTE INTERVENTO DI CRONIOPLASTICA		
26/10/2004	13/05/2005	ERRORE DIAGNOSTICO		
08/04/2002	19/05/2005	Toracotomia, rimozione parziale di massa polmonare.		
02/03/2005	20/05/2005	ERRATA PRESCRIZIONE LENTI		
09/04/2005	15/06/2005	Lesione alla cute a seguito trattamento raggi UVA per psoriasi.		
13/05/2004	20/06/2005	SINISTRO GESTITO DA AZIENDA PER NON OPERATIVITA' POLIZZA		
08/02/2005	21/06/2005	Ritardata diagnosi di infarto miocardico. Intervento di angioplastica coronaria.		20.000
08/04/2003	29/06/2005	Complicazione a seguito applicazione di gesso al polso dx.		
29/06/2005	05/07/2005	Trauma mano dx a seguito di caduta accidentale.		
28/07/2004	07/07/2005	Erroneo intervento di cross-finger. Deficit al IV e V dito mano sx.		
21/10/2004	13/07/2005	Erronea diagnosi di neoformazione vescicale.		30.000
30/04/2004	02/08/2005	Valgismo superiore a seguito riduzione e osteosintesi gamba dx.		
18/02/2004	04/08/2005	Complicazioni a seguito intervento maxillo-facciale.		
04/06/2002	12/08/2005	Deficit neurologico SPE a seguito intervento chirurgico di artroprotesi dx.		

RL S.C.R.I.B.A.

13/05/2005	12/09/2005	Mancata diagnosi lesione legamento crociato, collaterale medicale, infiammazione menischi e versamento di liquido articolare a seguito incidente.		
07/07/2005	25/09/2005	Deficit permanente dei movimenti della schiena e delle dita del piede sinistro a causa di una errata iniezione.		
05/04/2005	14/10/2005	LESIONI ALL'OCCHIO DURANTE INTERVENTO		
23/10/2005	28/10/2005	ERRATA PRESCRIZIONE LENTI		
07/09/2005	18/11/2005	Complicanze a seguito intervento chirurgico occhio sx.		35.000
07/09/2005	18/11/2005	ERRATO INTERVENTO CHIRURGICO OCCHIO DX		
18/05/2005	05/12/2005	Insufficienza respiratoria. Ventilazione meccanica a seguito intervento chirurgico di resezione lingulare.		
06/12/2005	13/12/2005	Smarimento protesi dentaria.		
21/10/2003	28/12/2005	Complicazioni a seguito intervento per osteomielite cronica.		
15/08/2003	23/01/2006	ERRATO SOMMINISTRAZIONE FARMACO		
22/08/2004	03/02/2006	INTERVENTO CISTI AL COLLO		
01/02/2005	06/02/2006	Mancata rimozione di un polipo durante intervento chirurgico per asporazione dello stesso.		
04/02/2006	06/02/2006	Infrazione rotula sx a seguito caduta dal lettino del pronto soccorso		
07/02/2006	24/02/2006	CADUTA ACCIDENTALE VECCHIO OSPEDALE		
17/01/2006	28/02/2006	DANNEGGIAMENTO PROTESI IN ANESTESIA		
17/02/2006	13/03/2006	FRATTURA A SEGUITO CADUTA		5.000
20/04/2005	22/03/2006	ERRATO INTERVENTO ERNIA		
04/02/2006	03/04/2006	SMARRIMENTO PROTESI		
26/08/2005	05/04/2006	PARESI ALLA PARTE DX DEL CORPO		
13/10/2004	18/04/2006	CADUTA A TERRA PER DISSESTO MANTO STRADALE		2.500
07/04/2006	09/05/2006	CADUTA ACCIDENTALE CORRIDOIO NUOVO OSPEDALE		
07/04/2006	11/05/2006	AVULSIONE DENTE		
17/08/2005	15/05/2006	ALCIA GAMBA SN		
13/04/2006	19/05/2006	SMARRIMENTO PROTESI		
24/02/2005	12/06/2006	MANCATA DIAGNOSI DIVERTICOLITE		
08/02/2006	16/06/2006	Intervento di resezione ansa ileale a seguito d'intervento chirurgico di isterectomia radicale per adeno		
14/03/2006	20/06/2006	PARESI CORDA VOCALE DX		
05/06/2006	30/06/2006	Rottura di incisivo durante turno lavorativo		3.000
30/04/2006	04/07/2006	Complicazioni a seguito di errata somministrazione di un farmaco anti-infiammatorio. Il paziente era affetto da epatopatia, incompatibile con tale trattamento		

RL S.C.R.I.B.A.

05/07/2006	21/07/2006	Danneggiamento occhiali durante mobilizzazione di una degente		
12/05/2006	04/08/2006	SEDUTE DIALITICHE		
29/06/2006	08/08/2006	FRATTURA NON EVIDENZIATA		
19/04/2004	09/08/2006	FRATTURA SCOMPOSTA		
08/08/2006	23/08/2006	LACERAZIONE ESOFAGEA		
02/10/2002	07/09/2006	INTERVENTO CATARATTA - SENTENZA A FAVORE PER OSP. - RIAPERTO PER MEDIAZIONE (EURO 35.000,00)		50.000
16/11/2005	14/09/2006	PERFORAZIONE INTESTINALE A SEGUITO DI COLONSCOPIA		
13/07/2006	22/09/2006	DANNI MORALI PER PUNTURA CON AGO NON INFETTO		
15/05/2003	27/09/2006	INTERVENTO URETROTROMIA		
02/05/2006	27/09/2006	DANNI A SEGUITO DI GASTRECTOMIA		
12/09/2006	05/10/2006	Complicazioni a seguito di errato intervento di posizionamento del drenaggio durante toracotomia		
18/05/2004	11/10/2006	ITERVENTO CHIRURGICO		40.000
11/01/2006	22/10/2006	ERRATI INTERVENTI CHIRURGICI		
12/10/2006	23/10/2006	DANNO AD INCISIVO		
25/07/2006	03/11/2006	COMPLICANZE DURANTE LA SOMMINISTRAZIONE DI ANESTESIA. LA PAZIENTE HA PERSO L'USO DELLE GAMBE		
03/11/2006	10/11/2006	SMARRIMENTO FEDE		2.500
05/08/2004	27/11/2006	SOSPETTE FRATTURE OSSEE		80.000
07/08/2006	07/12/2006	SMARRIMENTO PROTESI		
20/09/2006	22/12/2006	Perforazione intestinale a seguito colonscopia		
23/11/2006	18/01/2007	SMARRIMENTO PROTESI		6.000
12/01/2007	25/01/2007	SMARRIMENTO PROTESI ACUSTICA		
21/02/2005	05/02/2007	INTERVENTO CATARATTA		
06/02/2006	27/02/2007	ERRATA PRESCRIZIONE LENTI		500
03/11/2006	28/02/2007	ERRATA PRESCRIZIONE LENTI		
08/01/2006	13/03/2007	INFEZIONE A SEGUITO INTERVENTO ENDOPROTESI ANCA SX		16.000
03/09/2006	20/03/2007	MANCATA ASSISTENZA IN AMBULANZA		20.000
28/11/2006	26/03/2007	Decesso del paziente		
20/07/2005	30/03/2007	INFEZIONE A SEGUITO DI INTERVENTO		
20/01/2007	02/04/2007	INTERVENTO CHIRURGICO IN PAZIENTE DIABETICA		
30/09/2005	13/04/2007	ERRATO INTERVENTO DI STAPEDOPLASTICA ALL'ORECCHIO SX. LESIONE NERVO FACCIALE		
20/07/2004	20/04/2007	ERRATI TRATTAMENTI ODONTOIATRICI		
25/05/2006	20/04/2007	INFEZIONE STAFILOCOCCO AUREO		
30/03/2007	20/04/2007	CADUTA NUOVO OSPEDALE		
11/01/2007	24/04/2007	BRUCIATURA IN INTERVENTO CHIRURGICO		
12/03/2007	02/05/2007	SMARRIMENTO DENTIERA		
02/04/2007	02/05/2007	SMARRISMENTO PROTESI		
20/04/2007	03/05/2007	ERRATI TRATTAMENTI PSICOLOGICI		20.000

FIORIBA.

11/10/2006	14/05/2007	DIPLOPIA A SEGUITO DI INTERVENTO AL NASO		
10/02/2004	15/05/2007	MANCATA RIMOZIONE DI CORPO ESTRANEO NEL DITO		
13/04/2007	15/05/2007	Caduta all'interno dell'area ospedaliera		7.000
04/04/2007	16/05/2007	ERRATO INTERVENTO CHIRURGICO		600.000
07/03/2006	31/05/2007	ERRATA PRESCRIZIONE LENTI		
30/05/2007	11/06/2007	ROTTURA DELLA PROTESI		
19/05/2007	10/07/2007	SMARRIMENTO PROTESI		
27/02/2007	24/07/2007	ERRATO INTERVENTO APPENDICECTOMIA		
27/02/2007	24/07/2007	MANCATA DIAGNOSI DI LESIONI RISERVA € 46.249,40		
18/07/2005	07/08/2007	DANNI E COMPLICANZE DOPO INTERVENTO CHIRURGICO		25.000
24/08/2007	25/08/2007	DANNI DA AMBULANZA CAUSATI DA CHIUSURA PORTA PS		2.000
30/08/2007	14/09/2007	SMARRIMENTO DENTIERA		
24/10/2002	18/09/2007	RITARDO NELLA DIAGNOSI		
24/04/2004	18/09/2007	DEFICIT NEUROLOGICO ERRATA RIMOZIONE CHIRURGICA PLACCA E VITI		
04/05/2007	18/09/2007	ERRATA LETTURA RX CRANIO		
02/01/2007	25/09/2007	FRATTURA FEMORE NEONATO DURANTE PARTO CESAREO		
06/03/2007	27/09/2007	FRATTURA DELL'OMERO DX A SEGUITO DI CADUTA		
29/09/2006	02/10/2007	ESAME ARTERIOGRAFICO		
19/10/2005	11/10/2007	INTERVENTO DI ERNIECTOMIA E DISCECTOMIA		
19/04/2005	18/10/2007	PARTE METALLICA CATETERE LASCIATA IN ARTERIA		
12/02/2007	18/10/2007	SHOCK SETTICO DOPO INTERVENTO DI RIMOZIONE NEOPLASIA VESCICALE		
19/09/2007	26/10/2007	SMARRIMENTO PROTESI ACUSTICA		
18/10/2007	31/10/2007	Caduta all'interno dell'area ospedaliera a causa di una buca		
12/07/2007	05/11/2007	LESIONE AL NERVO DELLA GAMBA DURANTE INTERVENTO ALL'ADDOME		
20/09/2007	07/11/2007	RITARDO INTERVENTO SERVIZIO 118		
10/12/2006	20/11/2007	DANNI CEREBRALI AL BAMBINI DOVUTI AD ERRONEI TRATTAMENTI		
08/09/2005	23/11/2007	INTERVENTO VALVOLE AORTICA E MITRALE		150.000
29/07/2007	23/11/2007	ALLERGIA DA FARMACO SOMMINISTRATO		
17/12/2002	27/11/2007	PARAPARESI DOVUTA A LESIONE ISCHEMICA DEL MIDOLLO SPINALE IN SEGUITO AD ANESTESIA SPINALE		
11/07/2005	11/12/2007	EMORROIDECTOMIA		35.000
20/11/2003	12/12/2007	GONARTROSI DX		
11/10/2004	08/01/2008	ERRATO INTERVENTO PLASTICA MANO DESTRA		
06/09/2005	21/01/2008	INTERVENTO CHIRURGICO ERRATO		
05/11/2007	22/01/2008	SMARRIMENTO PROTESI DENTARIA		4.000

R.L. S.R.I.B.A.

25/01/2008	04/02/2008	AVULSIONE DENTE		
25/01/2008	05/02/2008	CADUTA ACCIDENTALE		
28/03/2007	21/02/2008	CADUTA ACCIDENTALE		
19/02/2008	21/02/2008	CADUTA ACCIDENTALE MANTO STRADALE SCONNESSO		
03/01/2008	14/03/2008	ERRATA DIAGNOSI		
06/06/2006	18/03/2008	ERRATA DIAGNOSI FRATTURE MULTIPLE - SINISTRO CHIUSO SENZA SEGUITO 1/2/2010 - RIAPERTO PER MEDIAZIONE ORGANISMO DI CONCILIAZIONE UDIENZA 17/11/2011		
18/03/2008	18/03/2008	MANCATA DIAGNOSI		
02/02/2005	20/03/2008	INTERVENTO CHIRURGICO ERRATO ISTEROCTOMIA RADICALE		
28/04/2006	20/03/2008	INFEZIONE A SEGUITO DI INTERVENTO		
26/12/2007	03/04/2008	ERRATA DIAGNOSI		10.000
24/03/2008	21/04/2008	CADUTA ACCIDENTALE		
24/02/2008	02/05/2008	INFARTO NON DIAGNOSTICATO		
30/04/2008	06/05/2008	SMARRIMENTO PROTESI ACUSTICO		
26/11/2007	13/05/2008	MANCATA DIAGNOSI CALO VISIVO		
16/06/2007	14/05/2008	CADUTA SU PAZIENTE DEL MONITOR DURANTE IL TRASPORTO		
24/02/2008	19/05/2008	CADUTA ESAME RADIOLOGICO		
02/02/2007	21/05/2008	MANCATA DIAGNOSI FRATTURA		
18/09/2002	05/06/2008	MANCATA RACCOLTA CONSENSO INFORMATO		
22/05/2008	11/06/2008	ERRATA DIAGNOSI GINECOLOGICA		35.000
04/06/2008	17/06/2008	CADUTA IN AMBULATORIO		
21/11/2003	11/07/2008	TERAPIA SPERIMENTALE PER USO COMPASSIONEVOLE		40.000
16/07/2003	14/07/2008	DANNI MORALI A SEGUITO DI RICOVERO DEL MARITO		
20/06/2008	15/07/2008	COMPLICANZE POST-OPERATORIE		
28/04/2008	22/07/2008	LESIONE DA RIMOZIONE MEZZI DI SINTESI		
25/07/2008	04/08/2008	CONTUSIONI VARIE A SEGUITO DI COMPORTAMENTO AUTOLESIVO		0
24/07/2007	05/08/2008	INTERVENTO TVT		165.000
31/07/2008	07/08/2008	CADUTA ACCIDENTALE VIALE OSPEDALE		
21/01/2008	11/08/2008	MANCATO INTERVENTO CHIRURGICO		50.000
04/07/2008	11/08/2008	ASSISTENZA INADEGUATA		
26/03/2008	27/08/2008	LUSSAZIONE ANCA DOPO TERAPIA RIABILITATIVA		40.000
26/07/2005	31/08/2008	INTERVENTO DI VITRECTOMIA		85.000
17/12/2007	16/09/2008	ISCHEMIA DEL RENE SINISTRO A CAUSA DI OPERAZIONE DI ASPORTAZIONE ADENOMA URRENALE SINISTRO		
11/02/2004	18/09/2008	INTERVENTO A SEGUITO DI ARTROPROTESI		28.000
16/04/2004	03/10/2008	INFEZIONE SX CHIUSO IN DATA 10/03/11 - RIAPERTO 28/07/11 PER INVITO A MEDIAZIONE ORGANISMO CONCILIAZIONE AVVOCATI DI		40.000

RI.S.C.R.I.B.A.

		MONZA		
06/07/2006	06/10/2008	ENCEFALOPATIA E PARALISI CELEBRALE INFANTILE IN ASFISSIA - NATO H SACCO		
16/04/2007	13/10/2008	CADUTA DALLA COMODA		
24/07/2007	13/10/2008	DANNI MORALI A SEGUITO INTERVENTO CHIRURGICO MOGLIE PER Incontinenza a seguito di interventi TVT Secur		200.000
23/10/2003	16/10/2008	RITARDO NELL'INTERVENTO TAGLIO CESAREO		850.000
24/04/2008	28/10/2008	ERRATA DIAGNOSI PAP-TEST		15.000
19/03/2008	29/10/2008	INTERVENTO CHIRURGICO TIROIDECTOMIA		
10/01/2006	06/11/2008	MANCATA DIAGNOSI NEOPLASIA MAMMARIA -		
16/11/2007	07/11/2008	PRECARIE CONDIZIONI PSICHICHE IN PARTO NATURALE		20.000
22/05/2008	11/11/2008	INTERVENTO DI CATARATTA SINISTRO RESPINTO E RIAPERTO 02/08/2010		
11/02/2008	12/11/2008	INTERVENTO DI CATARATTA		
02/12/2008	05/12/2008	URTO CONTRO APPARECCHIATURA RADIODIAGNOSTICA		
29/10/2008	12/12/2008	DANNEGGIAMENTI INDUMENTI		
27/11/2008	17/12/2008	FURTO DI DENARO E TESSERA BANCOMAT DURANTE ESAME RX		
08/04/2008	08/01/2009	FERITA INFETTATA E VARIE INFEZIONI		
04/09/2004	09/01/2009	DANNO CEREBRALE IPOSSICO POST NASCITA		270.000
01/12/2008	23/01/2009	SMARRIMENTO PROTESI		
02/12/2008	02/02/2009	TRAUMA CONTUSIVO BRACCIO DX (INAIL)		
18/12/2008	05/02/2009	ERRATI TRATTAMENTI PER FRATTURA		
03/02/2009	11/02/2009	DANNEGGIAMENTO AUTO		
19/09/2008	18/02/2009	SMARRIEMENTO REFERTO ISTOLOGICO		
22/01/2009	19/02/2009	SMARIMETNO PROTESI		
10/12/2008	23/02/2009	ERRATA PRESCRIZIONE LENTI		
21/03/2005	03/03/2009	ERRATI TRATTAMENTI PER LESIONE AL LEGAMENTO CROCIATO ANTERIORE GINOCCHIO SN SINISTRO DEFINITO CON SENTENZA A FAVORE AO N. 198/2013 - SPESE COMPENSATE		
30/05/2008	11/03/2009	ERRORE DIAGNOSTICO		
12/05/2008	12/03/2009	ERRATA PRESCRIZIONE LENTI		500
11/11/2008	17/03/2009	ERRATA PRESCRIZIONE LENTI		
11/12/2008	17/03/2009	ERRATA DIAGNOSI CARCINOMA SENO SX		
28/02/2009	20/03/2009	ERRATA PRESCRIZIONE LENTI		1.000
02/03/2009	20/03/2009	CADUTA		
13/03/2009	20/03/2009	AVULSIONE DENTE		
01/01/2004	23/03/2009	ERRATI INTERVENTI CHIRUGICI		25.000
10/02/2009	01/04/2009	ASPORTAZIONE NEO ERRATO		
23/03/2009	17/04/2009	DANNEGGIAMENTO PROTESI IN ANESTESIA		
06/04/2009	17/04/2009	CADUTA		10.000

RLS C.R.I.B.A.

24/04/2008	21/04/2009	OMESSA DIAGNOSI DI FRATTURA IN RX		
14/01/2003	23/04/2009	INTERVENTO EMORROIDECTOMIA ERRATO		25.000
20/05/2008	28/04/2009	INFEZIONE OSTEITE TIBIA DX POST INTERVENTO		
08/09/2008	30/04/2009	ERRATA PRESCRIZIONE LENTI		
19/04/2009	30/04/2009	SMARRIMENTO APPARECCHIO ACUSTICO		1.000
08/04/2007	05/05/2009	RITARDO DIAGNOSTICO NON VALUTAZIONE CONTINUA DEL PAZIENTE		18.000
17/02/2009	11/05/2009	CADUTA ACCIDENTALE		
30/04/2009	29/05/2009	ERRATA DIAGNOSI		
15/05/2009	03/06/2009	ROTTURA MONTATURA OCCHIALI		65
30/01/2009	10/06/2009	ERRATA PRESTAZIONE IN PRONTO SOCCORSO ORTOPEDICO		
03/03/2009	15/06/2009	ERRATO INTERVENTO VITRECTOMIA		
18/06/2009	25/06/2009	ROTTURA PRE-TRAVAGLIO DELLE MEMBRANE		
10/08/2007	02/07/2009	ERRATO INTERVENTO CHIRURGICO		
10/07/2009	23/07/2009	ERRATA MANOVRA DURANTE ESECUZIONE M.D.C.		
15/02/2008	24/07/2009	ERRATA DIAGNOSI IN PAZIENTE CARDIOPATICO		
07/10/2008	27/07/2009	INTERVENTO DI GASTRECTOMIA TOTALE		
23/02/2009	29/07/2009	INTERVENTO CHIRURGICO DI SIMPATICOFRASSI		
13/01/2005	04/08/2009	ERRATA DIAGNOSI DI TUMORE OCCHIO SENTENZA 41759-2010 RIGETTO PRETESE COMPENSAZIONE SPESE		
23/01/2009	07/08/2009	INTERVENTO DI COLECISTECTOMIA		
08/08/2009	08/08/2009	CADUTA ACCIDENTALE		
10/08/2009	10/08/2009	PUNTURA ACCIDENTALE		
30/09/2003	11/08/2009	ERRATA DIAGNOSI BIOPSIA ENDOBRACHIALE (ANATOMIA PATOLOGICA)		
26/07/2009	31/08/2009	ERRATA DIAGNOSI		
17/09/2009	29/09/2009	SMARRIMENTO PROTESI ACUSTICA		3.000
23/03/2009	06/10/2009	ERRATO INTERVENTO DI MIRINGOPLASTICA ORECCHIO SX		
19/04/2009	07/10/2009	INTERVENTO DI EXERESI DEL NODULO IN TORACOTOMIA E DI RESENZIONE POLMONARE ATIPICA SUBSEGMENTO APICALE INFERIORE		
22/07/2009	08/10/2009	SMARRIMENTO PROTESI ACUSTICA		
23/03/2009	13/10/2009	ERRATA PRESCRIZIONE LENTI DA VISTA		
12/10/2009	15/10/2009	DANNI A AUTO CAUSA CADUTA RAMI SPEZZATI		
08/10/2008	20/10/2009	CONTRATTO VIRUS HCV POST INTERVENTO CHIRURGICO		
28/09/2009	22/10/2009	URTO ACCIDENTALE A AUTOVETTURA CAUSATO DA OPERATORE SERVIZIO LAVANDERIA DURANTE LO SVOLGIMENTO RITIRO BIANCHERIA		

RL S.C.R.I.B.A.

10/07/2009	26/10/2009	ERRATA PRESCRIZIONE LENTI		
19/03/2007	30/10/2009	ERRATO INTERVENTO DI FISTOLA PERIANALE		
19/10/2009	03/11/2009	AVULSIONE DENTE DURANTE MANOVRE DI INDUZIONE DELL'ANESTESIA		
23/06/2009	04/11/2009	MANCATA DIAGNOSI STENOSI RENALE		20.000
15/09/2009	12/11/2009	ERRATA DIAGNOSI EPIFISIOLISI ANCA SX		
01/08/2008	16/11/2009	INFEZIONE A SEGUITO ERRORE TERAPEUTICO		100.000
06/11/2006	23/11/2009	ERRATO INTERVENTO CHIRURGICO		
24/08/2009	27/11/2009	ERRATA PRESCRIZIONE LENTI (AMBULATORIO DI OCULISTICA)		
09/11/2009	30/11/2009	SMARRIMENTO APPARECCHIATURA ACUSTICA		
04/09/2009	10/12/2009	ERRATO INTERVENTO CHIRURGICO (NEUROCHIRURGIA)		
26/09/2006	14/12/2009	STERNOCONDROPLASTICA PER SOLLEVAMENTO (CHIRURGIA TORACICA)		
29/01/2008	14/12/2009	ROTTURA PREMATURA DI MEMBRANA (OSTETRICIA)		
27/11/2009	17/12/2009	DISTORSIONE POLSO SX		
23/11/2009	28/12/2009	CADUTA ACCIDENTALE		
22/01/2009	13/01/2010	INTERVENTO DI CATARATTA		80.000
13/06/2005	14/01/2010	INFEZIONE IN U.O. DI CARDIOCHIRURGIA		
09/09/2008	14/01/2010	INTERVENTI DIVERSI OCULISTICA		
31/08/2009	15/01/2010	CADUTA ACCIDENTALE		
07/01/2010	22/01/2010	CADUTA ACCIDENTALE IN AZIENDA OSPEDALIERA		
24/04/2008	26/01/2010	LESIONE NERVO MEDIANO IN INTERVENTO RIMOZIONE PLACCA RIAPERTO CON ATTO DI CITAZIONE		
14/12/2009	26/01/2010	FURTO INDUMENTO		500
05/01/2010	26/01/2010	FRATTURA FEMORE IN PAZIENTE DEMENTE		
21/03/2006	01/02/2010	ERRATA TERAPIA E MEDICAZIONE MANO DX		
22/04/2005	08/02/2010	INTERVENTO CHIRURGICO DI LAPAROTOMIA ESPLORATIVA		
26/01/2009	12/02/2010	FRATTURA ARTO SUP. DX		
22/05/2009	12/02/2010	ERRORI DIAGNOSTICI RICOVERI TRA IL 2007 E IL 2009 FONDAZIONE MBBM		85.000
19/02/2005	16/02/2010	RITARDO NELL'INTERVENTO CHIRURGICO		200.000
06/02/2009	16/02/2010	INFEZIONI FERITA A SEGUITO INTERVENTO CHIRURGICO CARDIOCHIRURGICO		30.000
18/03/2002	18/02/2010	ERRORE TERAPEUTICO DURANTE INTERVENTO CHIRURGICO UROLOGICO		70.000
26/01/2009	22/02/2010	ERRATO INTERVENTO CHIRURGICO DI ERNIOPLASTICA INGUINALE		
06/07/2009	25/02/2010	ERRATO POSIZIONAMENTO CATETERE PERIDURALE		
28/12/2009	08/03/2010	LESIONI CAUSA CADUTA ACCIDENTALE PRESSO PROPRIA ABITAZIONE PRONTO SOCCORSO ORTOPEDICO		
08/01/2010	10/03/2010	ERRATA PRESCRIZIONE LENTI		

R.L.S.R.I.B.A.

05/03/2010	10/03/2010	ERRATA DIAGNOSI PRONTO SOCCORSO ORTOPEDICO		
28/02/2010	15/03/2010	SMARRIMENTO PROTESI DENTARIA		
13/03/2010	18/03/2010	ABBASSAMENTO IMPROVVISO SARACINESCA DURANTE PASSAGGIO AUTOAMBULANZA IN INGRESSO PRONTO SOCCORSO		
17/01/2009	22/03/2010	ERRATA DIAGNOSI + LESIONE CORDE VOCALI IN ANESTESIA + INFEZIONE		
07/11/2007	26/03/2010	RESEZIONE ANTERIORE RETTO - SENTENZA N.1610/13 NS.FAVORE SPESE COMP.		
18/03/2009	07/04/2010	PERITONITE GENERALIZZATA		
06/02/2010	07/04/2010	CADUTA ACCIDENTALE		
22/03/2006	12/04/2010	INFEZIONE POST OPERATORIA		500.000
26/03/2010	20/04/2010	DISTACCO RETINA DX		10.000
01/01/2008	26/04/2010	SCREENING MAMMARIO		31.040
29/03/2010	26/04/2010	ERRATA PRESCRIZIONE LENTI		
20/02/2010	27/04/2010	INTERVENTO 118		
23/02/2010	29/04/2010	ERRATA PRESCRIZIONE LENTI		
16/06/2008	03/05/2010	INTERVENTO DI TIROIDECTOMIA		
17/10/2008	13/05/2010	ERRATA PRESCRIZIONE LENTI		
02/02/2009	14/05/2010	INTERVENTO CHIRURGICO DI CATARATTA OCCHIO DX		
02/03/2007	18/05/2010	EFFETTI DA RADIOTERAPIA		
10/05/2010	18/05/2010	DANNI AUTO IN TRANSITO PS CAUSA GRIGLIA METALLICA		
22/02/2010	25/05/2010	CORPO ESTRANEO IN INTERVENTO DI TAGLIO CESAREO		
20/06/2008	26/05/2010	RESEZIONE RETTO CON ANASTOMOSI COLON-RETTALE		15.000
23/06/2008	26/05/2010	ROTTURA TENDINEA		
10/02/2007	03/06/2010	LAPAROTOMIA ESPLORATIVA + COLONSTOMIA		
19/03/2009	08/06/2010	INTERVENTO CATARATTA		
17/09/2008	11/06/2010	COMPLICANZE POST NASCITA		
03/03/2010	15/06/2010	ERRATA PRESCRIZIONE LENTI		
12/05/2010	25/06/2010	ERRORE TERAPEUTICO IN PRONTO SOCCORSO		
17/06/2009	28/06/2010	ERRATO INTERVENTO TIROIDECTOMIA		90.000
09/06/2009	29/06/2010	MANCATO POSIZIONAMENTO PEG IN PS		
08/06/2010	02/07/2010	CRISI DEPRESSIVE		
15/06/2010	14/07/2010	DANNI AUTOAMBULANZA A CAUSA SOLLEVAMENTO GRIGLIA DI DEFLUSSO ACQUA PIOVANA		
25/05/2010	21/07/2010	ERRATA PRESCRIZIONE LENTI		
29/09/2009	28/07/2010	EMITIROIDECTOMIA DX		
24/03/2010	30/07/2010	ALGIA SPALLA DX A SEGUITO DI CURE SU PAZIENTE		
06/07/2010	30/07/2010	CADUTA ACCIDENTALE IN BAGNO TRAUMA CONTUSIVO EMITORACE DX		

FE.S.C.R.I.B.A.

23/06/2010	03/08/2010	CADUTA ACCIDENTALE MENTRE PERCORREVA CORRIDOIO SERV.DONATORI		
02/08/2010	09/08/2010	CADUTA A CAUSA DEL MALFUNZIONAMENTO DELL'ASCENSORE SITO AL SETT. A MENTRE ACCOMPAGNAVA IL MARITO PER EFFETTUARE DEGLI ESAMI.		
21/08/2010	26/08/2010	ERRATA DIAGNOSI FORMULATA IN PRONTO SOCCORSO		
08/07/2010	27/08/2010	DUBBI DEI FAMILIARI SUL DECORSO CLINICO DEL PAZIENTE E MOTIVO DEL DECESSO		
09/12/2009	01/09/2010	INTERVENTO DI MASTECTOMIA NAC SPARING BILATERALE BIOPSIA INSERIMENTO PROTESE		
04/09/2010	08/09/2010	CADUTA CON LA SEDIA A ROTELLE MENTRE ENTRAVA IN PRONTO SOCCORSO		
31/08/2010	15/09/2010	INCIAMPAVA ALL'ALTEZZA DELL'INGRESSO PEDONALE OSPEDALE NUOVO A CAUSA DELLA PAVIMENTAZIONE NON LIVELLATA		
10/09/2010	17/09/2010	MENTRE FACEVA LA DOCCIA SCIVOLAVA DALLA PEDANA IN PLASTICA		
20/09/2010	23/09/2010	MENTRE USCIVA DALL'ASCENSORE CADEVA INCIAMPANDO PER IL DISLIVELLO CREATO DALLO STESSO		
24/08/2010	28/09/2010	SMARRIMENTO OCCHIALI DA VISTA DURANTE IL RICOVERO REPARTO DI SENOLOGIA		
09/05/2009	04/10/2010	INTERVENTO DI ARTROPROTESI ANCA SX		34.483
03/02/2010	04/10/2010	INTERVENTO CHIRURGICO DI CATARATTA OCCHIO SX		
04/11/2008	06/10/2010	ERRORE PROCEDURA INVASIVA IN PRESTAZIONE DI CARDIOLOGIA- TENTATA MEDIAZIONE		
04/02/2010	12/10/2010	INFEZIONE CONTRATTA DURANTE IL RICOVERO		
12/10/2010	21/10/2010	CADUTA DURANTE ORARIO DI SERVIZIO.TRAUMA GINOCCHI DX CAVIGLIA E MANO DX		
22/10/2010	22/10/2010	INFARTO		50.000
21/05/2010	25/10/2010	ISTERECTOMIA		
06/10/2010	27/10/2010	CADUTA		
08/11/2010	09/11/2010	DANNI ALLA PROPRIA AUTOVETTURA CAUSATI DALLA PRESENZA DI UN PARACARRO DI CEMENTO POSIZIONATO ALL'USCITA CARRAIA SINISTRO RIAPERTO PER ATTO DI CITAZIONE AVANTI IL GIUDICE DI PACE		
11/11/2010	16/11/2010	DANNI ALLA PROPRIA AUTOVETTURA CAUSATI DALLA PRESENZA DI UN PARACARRO DI CEMENTO POSIZIONATO ALL'USCITA CARRAIA		
01/08/2007	17/11/2010	RITARDO DIAGNOSTICO CARCINOMA RENALE		10.000
22/09/2010	17/11/2010	NEGLIGENZE NELLA FASE DELL'OPERAZIONE E IN QUELLA SUCCESSIVA		

RL S.C.R.I.B.A.

03/09/2010	22/11/2010	ERRATA DIAGNOSI IN PRONTO SOCCORSO A SEGUITO DI UN SINISTRO STRADALE		
12/01/2009	23/11/2010	NELL'ESECUZIONE DEGLI INTERVENTI CHIRURGICI, SUBIVA LESIONI PERSONALI INVALIDANTI.		50.000
06/12/2004	26/11/2010	TAGLIO CESAREO		
12/11/2010	01/12/2010	MANCATA DIAGNOSI FARINGITE		
14/10/2009	06/12/2010	NODULO MAMMARIO SX		
28/09/2010	09/12/2010	ERNIA CRURALE DESTRA		
13/12/2007	10/12/2010	COLONSCOPIA E POLIPECTOMIA		52.000
19/12/2010	21/12/2010	URTO RETE CAUSA NEVE		
22/10/2010	22/12/2010	ELETTROCUZIONE		
22/11/2010	22/12/2010	LESIONI ALL'OCCHIO SINISTRO DOPO INTERVENTO DI CATARATTA		
30/09/2008	23/12/2010	L'INTERVENTO HA OBBLIGATO LA PAZIENTE ALL'USO DELLE LENTI A CONTATTO NON TOLLERATE PER LA PRESENZA DI BLEFARITE IPEREMICA.		8.000
23/11/2010	23/12/2010	ULCERE CORNEALI OCCHIO DX		34.677
12/11/2008	24/12/2010	PRESUNTA ERRONEA DIAGNOSI EFFETTUATA IN PRONTO SOCCORSO OCULISTICO		
16/12/2010	30/12/2010	CADUTA A CAUSA DI PRESENZA DI GHIACCIO.		
27/12/2010	30/12/2010	URTO PANETTONE IN PARCHEGGIO		
07/03/2008	12/01/2011	INTERVENTO DI CATARATTA OCCHIO DX		
29/12/2010	01/02/2011	ERRATA PRESCRIZIONE LENTI		
02/02/2011	08/02/2011	DANNI AUTO A CAUSA DI PANETTONE DI CEMENTO		
05/12/2010	15/02/2011	PROCEDURA DI DIMISSIONE		
01/02/2011	16/02/2011	ERRATA SEDUTA RADIOTERAPICA		
10/05/2010	23/02/2011	PRESUNTI DANNI SUBITI A SEGUITO DI INTERVENTO CHIRURGICO		
11/02/2010	25/02/2011	CADUTA A TERRA DALLA CARROZZINA		
25/01/2011	28/02/2011	PRESUNTI DANNI A SEGUITO DI VISITA DI PRONTO SOCCORSO		
30/07/2008	09/03/2011	INFEZIONE CAUSATA DA INTERVENTO CHIRURGICO		100.000
19/05/2010	10/03/2011	PRESUNTI DANNI IN OCCASIONE DI PRESTAZIONI DI PRONTO SOCCORSO		15.000
26/02/2011	15/03/2011	PRESUNTI DANNI SUBITI DURANTE LO SVOLGIMENTO DELLE MANSIONI (OCCHIALI ROTTI)		
14/03/2011	15/03/2011	DANNI AUTO IN PARCHEGGIO		
23/08/2010	21/03/2011	PRESUNTI DANNI A SEGUITO DI INTERVENTO DI CATARATTA		
09/03/2011	21/03/2011	SMARRIMENTO OCCHIALI DA VISTA		
02/02/2011	04/04/2011	ASSISTENZA SUPERFICIALE		
09/03/2011	04/04/2011	SMARRIMENTO PROTESI DENTARIA		
04/01/2011	05/04/2011	LA PAZIENTE SI ALLONTANAVA DAL REPARTO DOPO L'INTERVENTO CHIRURGICO		

RL S.C.R.I.B.A.

26/06/2006	14/04/2011	NON RICONOSCIUTA E NON DIAGNOSTICATA UNA MALFORMAZIONE ANO-RETTALE		
21/10/2006	14/04/2011	PRESUNTI DANNI A SEGUITO DI INTERVENTO CHIRURGICO		42.994
20/05/2010	14/04/2011	DISSEZIONE DELL'ARTERIA VERTEBRALE A SEGUITO DI ANGIO-TC		
15/04/2010	15/04/2011	PRESUNTI DANNI PER VISITA OCULISTICA		
07/04/2011	15/04/2011	CADUTA ACCIDENTALE USCITA SETTORE A VERSO SETTORE B		
14/12/2007	28/04/2011	ASPORTAZIONE LOCALE DI LESIONE DELLA MAMMELLA		42.994
30/01/2008	03/05/2011	MANCATA DIAGNOSI DI LESIONE DEL COTILE E DEL COLLO FEMORALE INCIDENTE STRADALE		34.483
18/04/2011	03/05/2011	ALLA GUIDA DEL PROPRIO AUTOMEZZO NELL'AREA OSPEDALIERA URTAVA CONTRO LA COLONNINA - PROCURANDOSI TRAUMA DISTORSIVO	2.000	
03/05/2011	04/05/2011	SMARRIMENTO PROTESI DENTARIA		
29/09/2010	10/05/2011	ERRATA PRESCRIZIONE LENTI A SEGUITO DI VISITA OCULISTICA		
13/10/2009	20/05/2011	PRESUNTI DANNI SUBITI A SEGUITO DI EVULSIONE DENTALE		
21/01/2010	26/05/2011	ERRATA PRESCRIZIONE LENTI A SEGUITO DI VISITA OCULISTICA		
15/05/2011	27/05/2011	OCCHIALI DA VISTA ROTTI DURANTE LO SVOLGIMENTO DELLE MANSIONI DI INFERMIERA PROFESSIONALE		
28/09/2006	27/06/2011	RICHIESTA DANNI PER RESPONSABILITA' MEDICA MEDIAZIONE		34.483
11/07/2008	06/07/2011	PRESTAZIONE DI PRONTO SOCCORSO PER PROBLEMI UROLOGICI		24.852
01/03/2008	04/08/2011	PRESUNTI DANNI SUBITI A SEGUITO DI INTERVENTO ODONTOIATRICO.		
04/02/2003	05/08/2011	PRESUNTI DANNI SUBITI A SEGUITO DI INTERVENTO DI VITRECTOMIA		34.677
05/08/2011	10/08/2011	DANNI AUTO A SEGUITO DI NUBIFRAGIO		
05/08/2011	24/08/2011	DANNI MOTO IN PARCHEGGIO CAUSA NUBIFRAGIO		
03/06/2003	06/09/2011	PRESUNTI DANNI SUBITI A SEGUITO DI INTERVENTO CHIRURGICO ORTOPEDICO		
03/08/2011	06/09/2011	FURTO DI BENI PERSONALE DURANTE LA DEGENZA		1.492
12/08/2011	06/09/2011	POSIZIONAMENTO DJ URETRALE IN SEDAZIONE		
21/04/2010	21/09/2011	PRESUNTI DANNI SUBITI A SEGUITO DI INTERVENTO CHIRURGICO		
19/09/2011	29/09/2011	CADUTA ACCIDENTALE ALL'INTERNO DELL'AREA OSPEDALIERA		9.086
27/08/2011	03/10/2011	CADUTA A SEGUITO DI URTO CONTRO		

R.L.S.R.I.B.A.

		CARRELLO DISPENSA		
24/10/2006	05/10/2011	PRESUNTI DANNI SUBITI A SEGUITO DI INTERVENTO CHIRURGICO		
19/02/2009	17/10/2011	INTERVENTO ESOFAGECTOMIA TOTALE ALLARGATA AL GRASSO CON LINFOADENECTOMIA ESTESE ALLE STAZIONI CONTIGUE RICOVERO IN LIBERA PROFESSIONE DECRETO INGIUNTIVO PER MANCATO PAGAMENTO PRESTAZIONE CITAZIONE IN OPPOSIZIONE AL DECRETO INGIUNTIVO		64.345
06/02/2011	18/10/2011	ISTERECTOMIA A SEGUITO DI PARTO CON T.C.		
12/04/2007	11/11/2011	INTERVENTO CHIRURGICO EFFETTUATO PER ERRATA DIAGNOSI		142.178
18/02/2010	21/11/2011	INTERVENTO ALLUCE VALGO		34.483
19/07/2010	24/11/2011	POLITRAUMA DA INCIDENTE STRADALE. TRASFERITO AD ALTRO A.O. DECRETO DI ARCHIVIAZIONE PROCEDIMENTO PENALE 25/01/2013		
21/11/2011	24/11/2011	MANCATA DIAGNOSI DI FRATTURA OSSO MX FACCIALE		5.000
04/07/2011	01/12/2011	ERRATO INTERVENTO ASPORTAZIONE TESTICOLO DX		5.000
17/04/2010	06/12/2011	MANCATA DIAGNOSI LUSSAZIONE INVETERATA ROTULA SX		
14/11/2011	06/12/2011	DANNI ARCATA SUPERIORE		
10/05/2011	03/01/2012	ERRATA SOMMISTRAZIONE FARMACI		
05/01/2007	09/01/2012	ISCHEMIA ALL'ARTO SUP. DX ED EMITORACE ANTERIORE DX		
27/10/2010	19/01/2012	INTERVENTO DI EMICOLECTOMIA DESTRA		
03/02/2011	19/01/2012	INTERVENTO DI RIDUZIONE DI FRATTURA PERTROCANTERICA SCOMPOSTA DESTRA		
05/07/2011	27/01/2012	ENDOFTALMITE INTERVENTO CHIRURGICO OCCHIO DX		11.188
11/10/2011	27/01/2012	ERRATA DIAGNOSI PERITONITE PERFORAZIONE DIVERTICOLO		5.000
25/06/2011	30/01/2012	INTERVENTO CHIRURGICO DI ISTEROSUZIONE DI CAVITÀ UTERINA		
10/10/2011	02/02/2012	ERRATA PRESCRIZIONE LENTI		
07/12/2011	07/02/2012	USTIONE A SEGUITO DI ASPORTAZIONE VERRUCA MANO DX		
03/07/2008	09/02/2012	LESIONE FONDO VESCICALE IN I.C. TAGLIO CESAREO		3.729
21/07/2011	23/02/2012	ERRATA DIAGNOSI DI INTERVENTO CHIRURGICO DI RESENZIONE ILEOCOLICA		
13/03/2002	13/03/2012	ERRORE CHIRURGICO		14.917
13/03/2002	13/03/2012	INTERVENTO CHIRURGICO DI CHERATOPLASTICA OCCHIO DESTRO		
18/12/2008	14/03/2012	ERRATO INTERVENTO RIDUZIONE FRATTURA BIOSSEA DISTALE TIBIA DESTRA		51.000

P.L.S.C.R.I.B.A.

04/01/2012	14/03/2012	ERRATA ESECUZIONE DI ESAME SPECIALISTICO		
02/09/2010	16/03/2012	INTERVENTO DI COLPOISTEROANNESSIECTOMIA BILATERALE		
30/06/2010	19/03/2012	RITARDO DIAGNOSTICO. PAZIENTE SEGUITO DAL CENTRO TAO		
11/03/2012	29/03/2012	PRESTAZIONE DI PRONTO SOCCORSO A CAUSA DI GONFIORE DELLA MANO SINISTRA		
04/10/2011	03/04/2012	A CAUSA DI INCIDENTE STRADALE VENIVA TRASPORTATO IN AMBULANZA IN PRONTO SOCCORSO PER LAMENTATI FORTI DOLORI ALLA SPALLA DESTRA		
05/02/2008	05/04/2012	MANCATA DIAGNOSI A SEGUITO DI EMIPARESI SX - SX RIAPERTO PER INVITO ALLA MEDIAZIONE PROMOSSA ANCHE PER LA MOGLIE BERTUCCIO MANUELA		14.000
20/11/2008	12/04/2012	INFORTUNI SUL LAVORO 1)TRAUMA ALLA MANO 2)CADUTA DALLO SGABELLO 3) CADUTA SCALE		10.000
25/01/2012	13/04/2012	DIVERSE LAMENTELE E INFEZIONE		
23/05/2009	17/04/2012	INTERVENTO COXARTROSI DX		
27/03/2012	18/04/2012	SMARRIMENTO PROTESI		
29/09/2011	03/05/2012	MANCATA DIAGNOSI LUSSAZIONE SPALLA SX - SX RESPINTO		
04/05/2012	10/05/2012	INFEZIONE CONTRATTA IN STRUTTURA RIABILITATIVA A SEGUITO DI INTERVENTO DI FRATTURA FEMORE		
16/08/2010	16/05/2012	MANCATA DIAGNOSI DI LESIONE NEOPLASTICA POLMONE DESTRO		87.750
23/05/2012	01/06/2012	NON IDENTIFICATO		
27/03/2012	07/06/2012	PERFORAZIONE COLON TRASVERSO IN COLONSCOPIA		
24/05/2012	12/06/2012	PRESUNTI DANNI A SEGUITO DI INTERVENTO DI ERNIA INGUINALE		
19/07/2010	19/06/2012	DANNI A SEGUITO INTERVENTO CATARATTA		
15/09/2011	25/06/2012	EFFETTUAZIONE DI TAC CON LIQUIDO DI CONTRASTO - SOGGETTO ARRUOLATO IN UN PROTOCOLLO SPERIMENTALE		
05/06/2012	27/06/2012	FRATTURA METATARSO: NON PRESCRITTA TERAPIA ANTICOAGULANTE		
05/08/2009	28/06/2012	INFEZIONE A SEGUITO INTERVENTO DI ERNIA DISCALE		
18/06/2012	03/07/2012	FRATTURA DEL FEMORE A SEGUITO DI CADUTA		
02/09/2002	09/07/2012	DANNI A SEGUITO DI ASPORTAZIONE MENINGIOMA FACCIALE IN NCH		250.000
10/08/2009	09/07/2012	DANNI A SEGUITO INTERVENTO DI VITRECTOMIA		
28/12/2011	12/07/2012	ERRATA DIAGNOSI DI IPOACUSIA		105.000
22/05/2006	13/07/2012	DANNI A SEGUITO DI INTERVENTO CHIRURGICO NON MEGLIO IDENTIFICATO		

RLSCR.I.B.A.

30/03/2009	16/07/2012	LESIONI PROVOCATE A SEGUITO DI INTERVENTO CHIRURGICO		2.000
13/07/2012	17/07/2012	AVULSIONE DENTARIA		
03/05/2006	23/07/2012	LESIONI A SEGUITO DI POSIZIONAMENTO DI STENT DJ		
10/07/2012	24/07/2012	ERRATA PRESCRIZIONE LENTE		
20/07/2012	02/08/2012	AVULSIONE DENTARIA		
28/02/2007	06/08/2012	INTERVENTO DI ISTERECTOMIA RADICALE		
31/08/2012	03/09/2012	GIUNTA IN A.O. CON 118 CARDIOPATIA CONGENITA. OPERATA PRESSO ALTRO ENTE		
24/05/2012	06/09/2012	INTERVENTO DI DECOMPRESSIONE NERVO MEDIANO POLSO SX		
18/06/2012	07/09/2012	ERRATA PRESCRIZIONE LENTI		
22/03/2011	12/09/2012	MANCATA INFORMAZIONE CIRCA ESAMI DI DIAGNOSI PRENATALE IN NEONATA AFFETTA DA SINDROME DI TURNER		
11/12/2007	14/09/2012	DRENAGGIO EDEMA A SEGUITO DI INTERVENTO DI LAPAROSCOPIA ESPLORATIVA		
13/09/2010	18/09/2012	A SEGUITO INTERVENTO ENDOARTERECTOMIA CAROTIDEA - ISCHEMIA CEREBRALE AL RISVEGLIO AFASIA ED EMIPARESI GRAVE		360.000
02/01/2012	19/09/2012	EMATOMA INFETTO POST OPERATORIO - SEGUITO INTERVENTO ERNIA DISCALE L4-L5 SX		75.000
20/09/2012	20/09/2012	DANNI AUTO IN PARCHEGGIO		
15/04/2011	24/09/2012	INTERVENTI ODONTOSTOMATOLOGICI		
11/08/2012	24/09/2012	MANCATA DIAGNOSI COSTOLE ROTTE A SEGUITO DI CADUTA IN CASA		
06/01/2011	25/09/2012	ERRATA DIAGNOSI IN PRONTO SOCCORSO		
20/09/2012	25/09/2012	DANNI AUTO IN PARCHEGGIO		
20/07/2012	01/10/2012	TRAUMA CONTUSIVO RACHIDE CERVICALE GOMITO DX A SEGUITO DI CADUTA DALLA SEDIA		
25/05/2012	04/10/2012	ERRATI TRATTAMENTI ORTOPEDICI IN PS		
02/08/2012	04/10/2012	ERRATA PRESCRIZIONE DI FARMACO		
16/10/2011	25/10/2012	RITARDO NEL PARTO. RICHIESTA DI RISARCIMENTO ANCHE PER CONTO DEL MARITO.		
28/09/2012	25/10/2012	SMARRITA PROTESI ACUSTICA		
04/04/2012	05/11/2012	RICHIESTA DI ASSISTENZA INFERMIERISTICA PER ALGIE RENALI		
26/03/2011	13/11/2012	RICHIESTA DI RISARCIMENTO ANCHE PER CONTO DEL MARITO. DANNI A SEGUITO SOMMINISTRAZIONE DI METHOTREXATE PER GRAVIDANZA EXTRA UTERINA.		5.000
28/03/2012	14/11/2012	ASPORTAZIONE PUNTI SEGUITO INTERVENTO DI CATARATTA		5.000
03/09/2012	16/11/2012	CADUTA ACCIDENTALE ATRIO NON MEGLIO IDENTIFICATO		

RL S.C.R.I.B.A.

27/01/2009	23/11/2012	INTERVENTO NEO FORMAZIONE TIROIDEA CON AGO ASPIRATO POSITIVO PER CARCINOMA PAPILLARE		
21/07/2009	23/11/2012	FRATTURA SPIROIDE SCOMPOSTA 1/3 PROSSIMALE OMERO DESTRO		
10/06/2010	23/11/2012	INTERVENTO TUNNEL CARPALE		5.000
20/07/2012	27/11/2012	ERRATA PRESCRIZIONE LENTI		
14/08/2012	27/11/2012	CADUTO DA CONTRO-SOFFITTO		
12/01/2009	05/12/2012	PROCEDURE IN PARTO GEMELLARE. RICHIESTA RISARCIMENTO DANNI ANCHE PER IL MARITO. FONDAZIONE MBBM		
29/05/2012	12/12/2012	ERRATA DIAGNOSI DOLORE ADDOMINALE		
01/01/2010	27/12/2012	LESIONI NEUROLOGICHE POST NASCITA. RICHIESTE PER CONTO DEI GENITORI ESERCENTI LA POTESTA' E PER CONTO DEL MINORE. SINISTRO FONDAZIONE MONZA E BRIANZA BAMBINO MAMMA		15.000
31/12/2012	03/01/2013	CADUTA A CAUSA DEL GHIACCIO. SI INVIA A DITTA CHE SI OCCUPA DELLA MANUTENZIONE SX LIQUIDATO DALLA SOC.MALEGORI € 180,00		
21/11/2012	09/01/2013	ROTTURA OCCHIALI DA PARTE DI PAZIENTE - SX RCO	607	
10/01/2013	18/01/2013	SMARRIMENTO PROTESI ACUSTICHE		
20/06/2012	21/01/2013	MONOPARESI ARTO INFERIORE DX A SEGUITO DI INTERVENTO DI ABLAZIONE TRANS CATETERE		
15/09/2012	24/01/2013	ERRATA DIAGNOSI DI FRATTURA SCOMPOSTA IN PS		
13/12/2005	29/01/2013	DANNI IN PROPRIO PER DISAGIO MORALE A SEGUITO INTERVENTO CHIRURGICO DI ADENOCARCINOMA PROSTATICO AL MARITO		
31/03/2008	29/01/2013	MORTE FETALE, DISTACCO DI PLACENTA 37^ SETTIMANA E MICROEMBOLIA POLMONARE		
16/07/2012	14/02/2013	CADUTA A CAUSA DISSESTO MANTO STRADALE - APERTO RCO	11.900	
19/06/2012	22/02/2013	PRESTAZIONE IN LIBERA PROFESSIONE ERRATE CURE		
03/01/2007	25/02/2013	INTERVENTO DISTACCO DI RETINA		
16/01/2012	25/02/2013	DECESSO A SEGUITO DI INTERVENTO DI BY PASS GASTRICO PER OBESITA' PATOLOGICA		800.000
22/12/2012	25/02/2013	AMPUTAZIONE ARTO INF. DX A SEGUITO DI ERRORE TERAPEUTICO IN FRATTURA SCOMPOSTA		50.000
04/06/2007	08/03/2013	INTERVENTO CHIRURGICO FRATTURA FEMORE SX INFEZIONE		
06/03/2013	13/03/2013	TRAUMA MANO DA SCHIACCIAMENTO USCITA PORTA ASCENSORE		
16/01/2013	14/03/2013	ERRATA PRESCRIZIONE LENTI		
10/03/2013	18/03/2013	CADUTA DAL LETTINO DELLA LETTIGA DEL SSUEM 118		

RLSCRIBA

13/07/2012	19/03/2013	DECESSO PRESSO IL REPARTO DI CHIRURGIA 3°		450.000
18/02/2013	10/04/2013	ERRATA DIAGNOSI IN PRONTO SOCCORSO -		
04/04/2013	17/04/2013	SMARRIMENTO PROTESI DURANTE IL RICOVERO		
28/04/2008	23/04/2013	ERRATO INTERVENTO ISTERECTOMIA		
10/05/2012	24/04/2013	OPPOSIZIONE ALLA RICHIESTA DI ARCHIVIAZIONE N. 12608/12 RG		10.000
17/04/2008	26/04/2013	ERRORE CHIRURGICO RIDUZIONE ERNIA E PLASTICA DELLA PARETE CON RETE IN PROLENE		50.000
27/08/2008	26/04/2013	ERRATA REFERTAZIONE ESAME ISTOLOGICO		450.000
22/02/2011	26/04/2013	ERRORE TERAPEUTICO IN FRATTURA - LUSSAZIONE GOMITO SINISTRO CON SOFFERENZA NERVO ULNARE	15.899	
15/03/2013	03/05/2013	ERRATA PRESCRIZIONE LENTI		
02/01/2012	06/05/2013	ERRATA ASSISTENZA MEDICO-SANITARIA, ERRATA GESTIONE DEL PAZIENTE ED ERRATA/MANCATA DIAGNOSI		
03/07/2012	07/05/2013	INFEZIONI NOSOCOMIALI A SEGUITO DI INTERVENTO CHIRURGICO		800.000
09/05/2013	14/05/2013	CADUTA DEL CORNICIONE FABBRICATO SU AUTO	1.260	
25/07/2012	21/05/2013	ERRATA PRESCRIZIONE LENTI		
05/09/2008	23/05/2013	ICTUS ISCHEMICO CEREBELLARE (MANCATE CURE A PAZIENTE DETENUTO RICHIESTO RICOVERO DIVERSO DA QUELLO CARCERARIO)		
26/06/2012	10/06/2013	PARESI ALLA CORDA VOCALE DESTRA A SEGUITO DI INTERVENTO DI TIROIDECTOMIA TOTALE		
21/06/2013	26/06/2013	OS SCOPPIO DEL BULDO - MANCATE CURE POST-INTERVENTO		
24/04/2013	27/06/2013	ERRATA PRESCRIZIONE LENTI	450	
31/05/2013	18/07/2013	LACERAZIONE IATROGENA DEL GIUNTO LARINGO-ESOFAGEO IN INTERVENTO ECOENDOSCOPIA		
22/07/2013	23/07/2013	SMARRIMENTO OCCHIALI DURANTE LA DEGENZA IN REPARTO		
02/01/2013	29/07/2013	DISPOSIZIONE DI ACCERTAMENTO TECNICO NON RIPETIBILE 29/07/2013: PERVENUTA RICHIESTA DI RISARCIMENTO DANNI		
01/02/2011	05/08/2013	INFEZIONE DA STAPHILOCOCCO AUREO METICILLINO RESISTENTE A SEGUITO DI POSIZIONAMENTO CVC		
03/11/2010	09/08/2013	RITARDO DIAGNOSI DI INFEZIONE DA STAPHILOCOCCO BOVIS CHE AVREBBE PROVOCATO ROTTURA DI ANEURISMA MICOTICO A CARICO ARTERIA CEREBRALE MEDIA. RICHIESTA DI RISARCIMENTO ANCHE PER IL MARITO		1.000.000

RL SCRIBA

02/01/2013	03/09/2013	MORTE DEL FETO A SEGUITO DI TERAPIA CON METFORMINA IN PZ CON DIABETE GESTAZIONALE - COMPETENZA AO+FMBBM		
05/09/2013	06/09/2013	SECONDO LA FIGLIA DELLA PZ: IN DATA 5.09.2013, ERA STATO RICHIESTO UN INTERVENTO PER IL TRASPORTO CON 118 PER LA MADRE, CHE PRESENTAVA PROBLEMI RESPIRATORI. DURANTE LA MOVIMENTAZIONE DELLA PAZIENTE GLI E' STATA PROCURATA UNA FRATTURA SEMISCOMPOSTA ALL'OMERO DX.		
29/08/2013	10/09/2013	LA FIGLIA DELLA PZ. CHIEDE IL RISARCIMENTO DANNI PER LE SPESE MEDICHE E PER I DANNI FISICI CONSEGUITI		
29/08/2013	10/09/2013	SECONDO LA LETTERA DEL FIGLIO: IN DATA 29.08.2013 IL PAZIENTE SI RECA PRESSO IL NOSOCOMIO (PIANO 2) PER ESEGUIRE UNA COLONSCOPIA. IL PZ. ENTRATO IN REPARTO CADE ACCIDENTALMENTE E VIENE STESO SU UNA BARELLA DOLORANTE CON UN EMATOMA ALLA TESTA E LA MANO PREMUTA AL FIANCO DX CHE ERA DOLORANTE. IL PZ. RIFERISCE CHE ERA DOLORANTE E DI NON SAPERE COME FOSSE CADUTO. AL PZ VIENE QUINDI SOMMINISTRATO DELL'ANTIDOLORIFICO E POI E' STATO TRASPORTATO AL P.S. PER ESSERE SOTTOPOSTO AD ACCERTAMENTI RADIOGRAFICI CHE NON EVIDENZIARONO FRATTURE. I SANITARI COMUNICARONO QUINDI AL PZ. CHE QUESTO "POTEVA TORNARE A CASA2 NONOSTANTE IL PZ. LAMENTASSE FORTI DOLORI E NON RIUSCISSE A CAMMINARE. IL FIGLIO LAMENTA COME IL PADRE OTTANTENNE NON ABBIA PIU' POTUTO ESEGUIRE LA COLONSCOPIA DI CONTROLLO. INOLTRE CHIEDE CHIARIMENTI SU COME SIA POSSIBILE CHE UNA PERSONA ENTRI IN OSPEDALE CON LE PROPRIE GAMBE E NE ESCA IN BARELLA, SENZA PIU' POTER CAMMINARE.		
01/12/2008	02/10/2013	ERRORE DIAGNOSTICO		
29/09/2013	07/10/2013	ERRORE DIAGNOSTICO		
02/10/2013	07/10/2013	NON IDENTIFICATO		
23/10/2008	21/10/2013	INTERVENTO CHIRURGICO ASPORTAZIONE MEMBRANA EIRETINICA OCCHIO DESTRO		
09/10/2010	21/10/2013	ERRATA GESTIONE FRATTURA ULNA		
18/11/2003	06/11/2013	INFEZIONE A SEGUITO DI INTERVENTO DI EVACUAZIONE DI EMATOMI SOTTODURALI CORNICI EMISFERICI DESTRO E SINISTRO		600.000
09/09/2012	11/11/2013	NON DIAGNOSTICATO PIEDE DI CHARCOT		

RL S.C.R.B.A.

20/06/2007	12/11/2013	RADIOTERAPIA A SEGUITO DI INTERVENTO DI LAPAROISTERECTOMIA TOTALE		600.000
06/11/2013	12/11/2013	LACERAZIONE LINEARE DELLA PARETE ESOFAGEA DURANTE INTERVENTO DI DISCECTOMIA E ARTRODESI INTERSOMATICA		
17/05/2009	19/11/2013	RICOVERATO IN VARI OSPEDALI. DECEDUTO AL S. GERARDO PER MENIGO-ENCEFALITE CRIPTOCOCCICA		500.000
13/11/2013	19/11/2013	DANNI AUTOVETTURA IN AREA PS		
22/06/2012	29/11/2013	INTERSTIZIOPATIA CAUSATA DA TERAPIE MEDICHE		
30/05/2013	29/11/2013	DIVERSE SEGNALAZIONI RELATIVE AL PERCORSO DIAGNOSTICO-TERAPEUTICO - CAUTELATIVA		
11/09/2012	04/12/2013	DANNI A SEGUITO DI PRELIEVO IN PS ALGIE ARTO SUPERIORE		
11/11/2013	05/12/2013	ESITI DI ALLERGIA DA FARMACO ASSUNTO A SEGUITO DI PRESCRIZIONE. RICHIESTA DI RIMBORSO FARMACI		
28/07/2013	06/12/2013	TARDIVA DIAGNOSI CON CONSEGUENTE IMMOBILITÀ TOTALE DEGLI ARTI INFERIORI E DEL BRACCIO SINISTRO		600.000
07/05/2013	12/12/2013	RITARDO NELLA CONSEGNA DI PROTESI DENTARIA		
14/12/2013	30/12/2013	SMARRIMENTO APPARECCHIO ACUSTICO		
05/08/2013	07/01/2014	INFEZIONE VIRUS EPATITE C		
30/12/2013	07/01/2014	DANNI AUTO PARAURTI ANTERIORE - CONTRO PANETTONE	529	
06/12/2012		RICHIESTA DI INFORMAZIONI - CAUTELATIVA		
18/12/2008	15/01/2014	ERRORE TERAPEUTICO		
05/12/2013	17/01/2014	A SEGUITO DI UNA BUCA DANNEGGIAVA RUOTA AUTOVETTURA		
26/05/2013	22/01/2014	INFEZIONE A SEGUITO DI VITRECTOMIA E PEELING		
10/01/2008	23/01/2014	ERRATI INTERVENTI ODONTOIATRICI		
25/04/2013	23/01/2014	INFEZIONE NOSOCOMIALE POST INTERVENTO ORTOPEDICO		
10/01/2014	11/02/2014	FRATTURA DELL'OMERO PROSSIMALE DESTRO A SEGUITO DI CADUTA NELL'ACCESSO PEDONALE DELL'OSPEDALE		
10/02/2014	11/02/2014	DANNI AUTO INGRESSO ACCESSO OVEST		
17/02/2004	12/02/2014	DANNI SUBITI A SEGUITO INTERVENTO		
03/04/2012	18/02/2014	INTERVENTO OSTEOTOMIA CALCANEARE TRASVERSALE		
10/01/2014	19/02/2014	CADEVA PROCURANDOSI FRATTURA BIOSSEA PLURIFRAMMENTATA AL III DISTALE DELLA GAMBA DESTRA		
27/11/2012	25/02/2014	PERFORAZIONE INTESTINALE		

R.L.S.R.I.B.A.

19/03/2014	21/03/2014	DURANTE INTERVENTO CHIRURGICO AD OCCHIO DESTRO SI BAGNAVA E SI PROVOCAVA IL GUASTO DELL'APPARECCHIO ACUSTICO DELL'ORECCHIO SINISTRO		
07/12/2010	04/04/2014	LESIONE PERDITA ORGANO OCCHIO - DECESSO		
04/03/2011	08/04/2014	CICLI DI CHEMIOTERAPIA PER METASTASI EPATICHE DA NEOPLASIA MAMMARIA		
02/07/2012	08/04/2014	INTERVENTO VERTEBRECTOMIA E RIDUZIONE MANUALE DELLA LUSSAZIONE		
10/07/2013	14/04/2014	MANCATA DIAGNOSI E INFORMAZIONE IN PRESENZA DI NEOFORMAZIONE ENCEFALICA		500.000
11/04/2014	24/04/2014	LAMENTATO ERRORE DIAGNOSTICO AL PS CHE HA PORTATO A MANCATO RICOVERO		
07/02/2014	29/04/2014	INFEZIONE A SEGUITO DI INTERVENTO SI RESEZIONE DI SESTO SEGMENTO EPATICO		450.000
10/03/2014	06/05/2014	LACERAZIONE GIUBBOTTO		
22/06/2013	16/05/2014	SCHEGGE DI LEGNO NON RIMOSSE		
07/05/2014	16/05/2014	PERFORAZIONE VISCERE A SEGUITO DI POLIPECTOMIA DI POLIPO SESSILE AL COLON (DURANTE SCREENING		
13/12/2008	20/05/2014	IN ATTESA DI CHIARIMENTI DA CONTROPARTE - ASSERITI ERRONEI TRATTAMENTI		
17/03/2004	03/06/2014	DANNI NON MEGLIO PRECISATI		
23/04/2010	09/06/2014	DANNI LAMENTATI A SEGUITO DI INTERVENTO PER STENOSI DELLA CAROTIDE DESTRA		
31/05/2014	09/06/2014	LAMENTATA CADUTA A CAUSA DI DISSESTO MANTO STRADALE		
09/06/2014	26/06/2014	INSORGENZA DI EMOPERICARDIO A SEGUITO DI ABLAZIONE PER TRATTAMENTO DI FIBRILLAZIONE ATRIALE		500.000
31/05/2014	01/07/2014	SMARRIMENTO DENTIERA DURANTE RICOVERO		
28/06/2014	04/07/2014	SINISTRO APERTO IN VIA CAUTELATIVA A SEGUITO DI RECLAMO DA PARTE DELLA MAMMA DELLA PAZIENTE PER AGGRESSIONE AVVENUTA IN REPARTO NEI CONFRONTI DELLA FIGLIA DEGENTE DA PARTE DI ALTRO PAZIENTE DELLA STRUTTURA		
27/06/2014	07/07/2014	INFEZIONE DA CLOSTIDRIUM		
02/07/2014	09/07/2014	SMARRIMENTO PROTESI ACUSTICA		
28/08/2013	10/07/2014	ERRATO TRATTAMENTO PAZIENTE CON ROTTURA PREMATURA DELLE MEMBRANE DECESSO PER SETTICEMIA - COMPETENZA AO+FMBBM		600.000
05/07/2014	15/07/2014	CONTESTATO RITARDO PER MEDICAZIONE NON URGENTE		
06/04/2014	17/07/2014	OMESSA DIAGNOSI DI ADENOCARCINOMA IN OCCASIONE DEGLI ACCESSI PRESSO AO		

RLS C.R.I.B.A.

24/05/2014	23/07/2014	NEONATA PROVENIENTE DA H. MELZO DECEDUTA IN TIN S.GERARDO. COMPETENZA DI FMBBM.		
12/12/2010	29/07/2014	RITARDO NELLA DIAGNOSI E NELLA TERAPIA		500.000
13/10/2011	29/07/2014	RICHIESTA DA MEDEA SERVIZI INTEGRATI PER LESIONI DA INTERVENTO CHIRURGICO ARTROPROTESI ANCA		
23/07/2013	31/07/2014	ERRORE DIAGNOSTICO IN ATTIVITA' LIBERO PROFESSIONALE INTRAMONENIA CHE HA DETERMINATO INTERVENTO CHIRURGICO		
01/08/2014	01/08/2014	DANNEGGIAMENTO AUTO		
13/07/2014	05/08/2014	MANCATA DIAGNOSI DI FRATTURA DECIMA COSTOLA ANTERIORE - CAUTELATIVO		
11/12/2006	27/08/2014	ERRATA DIAGNOSI DI NEOFORMAZIONE EMIMANDIBOLARE DESTRA CHE HA DETERMINATO INTERVENTI CHIRURGICI DETURPANTI		351.000
28/10/2011	15/09/2014	COMPLICANZE A SEGUITO INTERVENTO DI VITRECTOMIA OS IN EMOVITREO SPONTANEO - DECESSO	1.400.000	370.000
25/03/2014	17/09/2014	CONSEGUENZE INTERVENTO DI EMORROIDECTOMIA CON TECNICA THD	2.600	
07/10/2013	18/09/2014	ERRORE DIAGNOSTICO PER MANCATA TAC-ENCEFALO		
22/09/2014	22/09/2014	DANNI AUTO SBARRA INGRESSO DIPENDENTI		
24/11/2006	24/09/2014	EVENTO NON MEGLIO IDENTIFICATO		
10/07/2012	29/09/2014	LESIONI SUBITI A SEGUITO DI INTERVENTO CHIRURGICO		
01/10/2014	01/10/2014	PERVENUTO INVITO ALLA MEDIAZIONE SENZA ELEMENTI MINIMI PER IDENTIFICARE TIPOLOGIA DELLA RICHIESTA RISARCITORIA		
14/02/2014	09/10/2014	MANCATO RICOVERO DI SOGGETTO PSICHIATRICO CHE HA UCCISO I GENITORI		350.000
30/01/2014	10/10/2014	PERFORAZIONE IN ESAME COLONSCOPICO		700.000
14/08/2014	13/10/2014	MANCATA EFFETTUAZIONE DI ECOGRAFIA IN MALFUNZIONAMENTO DI DERIVAZIONE VENTRICOLO-PERITONEALE PER IDROCEFALO		
16/07/2012	20/10/2014	PERFORAZIONE ANSA ILEALE IN INTERVENTO DI VIDEOLAPAROSCOPIA PER COLECISTECTOMIA		350.000
27/11/2013	19/11/2014	INFEZIONE DA STAFILOCOCCO POST INTERVENTO FOTOCHERATECTOMIA REFRATTIVA		
17/11/2014	25/11/2014	DANNI ALLA PROPRIA AUTOVETTURA DOVUTI A OSTACOLO OCCULTO IN PARCHEGGIO		
30/11/2004	01/12/2014	PERVENUTA DA CONTROPARTE RICHIESTA INFORMATIVA E COPIA ATTI - CECITA' DEL PAZIENTE		
24/01/2014	01/12/2014	INTERVENTO ASPORTAZIONE NEOFORMAZIONE LATEROCERVICALE SX		

RLSCRIBA

30/06/2014	16/12/2014	INFEZIONE TBC CONTRATTA DURANTE IL RICOVERO IN OTORINO		
16/05/2011	17/12/2014	IMPIANTI COCLEARI PRODOTTI DALLA COCHLEAR ITALIA DIFETTOSI		
27/06/2014	17/12/2014	CADUTA		
26/11/2014	17/12/2014	CADUTA PER PRESENZA DI GRIGLIA INSTABILE		
19/12/2004	18/12/2014	INFEZIONE CMV ALLA NASCITA		350.000
04/11/2013	12/01/2015	LESIONI SUBITI A SEGUITO DI CURE TERAPICHE SPERIMNETALI		
14/03/2010		DOCUMENTAZIONE CLINICA INCOMPLETA		
04/03/2013		DECESSO AVVENUTO PRESSO CASA CIRCONDARIALE DI MONZA		370.000
05/05/2013		DIVERSE LAMENTELE PRESENTATE A URP PER INTERVENTO DI ARTROPROTESI ANCA E FEMORE		
06/06/2013		NON IDENTIFICATO		
23/07/2013		EREDI PRESENTANO DENUNCIA-QUERELA PRESSO CARABINIERI DI SONDRIO. PAZIENTE PROVENIENTE DA OSPEDALE DI SONDRIO.		370.000
03/10/2013		CADUTA A CAUSA DI OSTACOLO NON SEGNALATO IN ZONA PRIVA DI ILLUMINAZIONE		
11/02/2014		LAMENTATI DOLORI A CAUSA DI MATERIALE PLACENTARE RIMASTO IN CAVITÀ UTERINA DOPO IL PARTO - COMPETENZA AO+FMBBM		
17/04/2014		SMARRIMENTO DOCUMENTAZIONE CLINICA - COMPETENZA AO +FMBBM		
10/05/2014		SEGNALAZIONE DI ERRATA DIAGNOSI IN PAZIENTE CON LESIONI METASTATICHE VERTEBRALI E LESIONI CON PRESSIONE MIDOLLARE		
15/05/2014		EVENTO SENTINELLA SEGNALATO DAL REPARTO, MANCATA DIAGNOSI DI NEOPLASIA POLMONARE SX.		
08/08/2014		PERVENUTA SEGNALAZIONE EVENTO AVVERSO PER DIMISSIONE DA OSPEDALE E AFFIDAMENTO A HOSPICE DI CARATE B.ZA		
08/09/2014		PRESENZA DI MATERIALE RADIOPACO IN AORTA		
16/09/2014		SUICIDIO PAZIENTE PSICHIATRICA PRECEDENTEMENTE SEGUITA PRESSO UO PSICHIATRIA		
20/10/2014		PAZIENTE SUICIDA		
19/11/2014		COLPITA CON UN PUGNO AL VOLTO DA ALTRO COGENTE		
28/11/2014		CADUTA ACCIDENTALE		
09/12/2014		AGGRESSIONE DA PARTE DI ALTRO DEGENTE		

P.O. BASSINI

RL S.C.R.I.B.A.

DATA EVENTO	DATA RICHIESTA RISARCIMENTO	DESCRIZIONE EVENTO	IMPORTO RICHIESTO	IMPORTO RISERVATO DA COMPAGNIA
18/02/2002	19/01/2004	INTERVENTO CATARATTA - DOLORI E DISTURBI VISIVI		
01/09/2003	04/03/2004	PERFORAZIONE TIMPANO ORECCHIO SX DURANTE PULIZIA DEL CERUME		
25/09/2003	24/04/2004	ARTROPROTESI ANCA DX - ALLUNGAMENTO ARTO INF -DISAGIO DEAMBULATORIO		
03/05/2004	07/05/2004	FRATTURA SENO MASCELLARE SX PER CADUTA DA LETTINO OPERATORIO		
05/03/2004	02/08/2004	SATURATO FERITA TRALASCIANDO ASPORTAZIONE CORPO ESTRANEO		
12/09/2003	11/01/2005	INTERVENTO PER SPONDILOLISTESI L5-S1 - DOLORI POST OPERATORI - INTERVENTO PRESSO ALTRA STRUTTURA		
29/05/2003	24/01/2005	CADUTA ACCIDENTALE (DENUNCIA CAUTELATIVA) STATO SUB COMATOSO - INTERVENTO C/O ALTRA STRUTTURA - DECESSO		50.000
09/12/2004	08/02/2005	CADUTA ACCIDENTALE DAL LETTO (DENUNCIA CAUTELATIVA) FRATTURA VERTEBRA		
04/03/2005	21/03/2005	CADUTA ACCIDENTALE VIA DI ACCESSO ALL'OSPEDALE - FRATTURA POLSO DX		
01/09/2003	25/03/2005	RIDUZIONE CRUENTA FRATTURA ACETABOLARE SX - LESIONE NERVO SCIATICO		
28/12/2004	22/04/2005	MALCONSOLIDAZIONE POLSO A CAUSA INIDONEO TRATTAMENTO		30.000
19/11/2003	27/04/2005	ERRATA DIAGNOSI OLTRE A FRATTURA SPALLA: COSTOLE E CLAVICOLA		
05/06/2003	05/05/2005	RICOSTRUZIONE LEGAMENTO CROCIATO ANTERIORE GINOCCHIO DX - DOLORI SCARSO RECUPERO ULTERIORE OPERAZIONE C/O ALTRA STRUTTURA		
05/05/2005	18/05/2005	CADUTA DA SCALE - CONTUSIONE TRAUMATICA GINOCCHIO SX		
17/06/2003	31/05/2005	INTERVENTO FRATTURA FALANGE DITO MANO DX - INADEGUATO TROPPO INVASIVO		
23/03/2004	08/06/2005	INTERVENTO ARTRODESI - LESIONE TRONCULARE NERVO ISCHIACO SX		
06/05/2004	16/06/2005	INTERVENTO DISOSTRUZIONE ARTERIA CAROTIDE INTERNA SX - LESIONE PERMANENTE NERVO RICORRENTE SX		

R.L.S.C.R.I.B.A.

15/07/2004	21/06/2005	TRAUMA CONTUSIVO GOMITO DX - DIAGNOSI ERRATA SUCCESSIVE OPERAZIONI		
13/10/2004	11/07/2005	FRATTURA CONDILO FEMORALE LATERALE E EMIPIATTO TIBIALE MEDIALE DX - NON RICONOSCIUTO LUSSAZIONE ARTICOLAZIONE COXO-FEMORALE		26.000
26/07/2005	08/08/2005	SMARRIMENTO PROTESI DENTARIA		
13/02/2004	19/09/2005	ARTRITESETTICA GINOCCHIO SX POST OPERATORIA		75.000
09/06/2004	22/09/2005	INIEZIONE PER INTERVENTO IVG - ASCESSO GLUTEO SX -		35.000
07/08/2004	04/11/2005	INFORTUNIO DOMESTICO - FRATTURA STERNO NON DIAGNOSTICATA		32.000
12/12/2005	17/12/2005	INTERVENTO ERNIA INGUINALE SEGUITO ANESTESIA BLOCCO CENTRALE SUBDURALE SELETTIVO		
14/12/2005	20/12/2005	AVULSIONE ACCIDENTALE DURANTE MANOVRA INTUBAZIONE - INCISIVO SUPERIORE SX (VEDI DENUNCIA CAUTELATIVA)		
02/01/2006	09/01/2006	SMARRIMENTO PROTESI - PRESCRITTO SUPERATI 5 ANNI		
15/02/2006	21/02/2006	AVULSIONE DENTARIA - INCISIVO E CANINO EMIARCATA SUPERIORE SX - DUTANTE MANOVRE DI POSIZIONAMENTO LARINGOSOSPENSORE -		
14/03/2006	20/03/2006	CONTUSIONE OSSSA NASALI - TRAUMA DISTORSIVO RACHIDE CERVICALE - ESCORIAZIONE MENTO		
23/06/2005	03/04/2006	CRISI RESPIRATORIA DURANTE TRASPORTO IN ALTRO OSPEDALE		50.000
16/08/2005	29/05/2006	INTERVENTO COLECISTECTOMIA LAPARASCOPICA - SUCCESSIVO INTERVENTO PER ASPORTAZIONE SPEZZONE DRENAGGIO		
05/05/2006	06/06/2006	PARALISI ARTO SUPERIORE DX - DOPO INTERVENTO CHIRURGICO		
13/01/2006	08/06/2006	I.V.G. NON CORRETTA - PROSECUZIONE GRAVIDANZA - SINISTRO RIAPERTO		
10/05/2006	04/07/2006	TAGLIO CIABATTE ORTOPEDICHE		600
04/07/2006	05/07/2006	ROTTURA TELEVISORE A SEGUITO DI CADUTA A TERRA		1.000
04/08/2006	08/08/2006	SMARRIMENTO PROTESI		
04/04/2005	04/09/2006	TRATTAMENTO TARDIVO LASER OCCHIO SX - EMOVITREO PERDITA VISUS (SENTENZA 723/09)		
23/11/2005	19/09/2006	INTERVENTO VERTEBROPLASTICA IN D12 ANZICHE' IN L4 (PRESTAZIONE IN LIBERA PROFESSIONE) SENTENZA 455/12		

R.L. S.C.R.I.B.A.

06/06/2006	10/10/2006	FRATTURA SCAFOIDE CARPALE DX NON DIAGNOSTICATA		15.000
06/09/2006	19/10/2006	DECESSO A SEGUITO DI INTERVENTO DI NEFRECTOMIA		
02/08/2006	23/11/2006	CONTUSIONE ED ESCORIAZIONE SPALLE E BRACCIA A SEGUITO DI CHIUSURA PORTE ASCENSORE		10.000
22/12/2006	27/12/2006	SMARRIMENTO PROTESI		
20/12/2006	16/01/2007	SMARRIMENTO OGGETTI PREZIOSI (FEDE - OROLOGIO)		
08/05/2006	27/01/2007	DENUNCIA COMPORTAMENTI SCORRETTI TRATTAMENTO SANITARIO PSICOLOGO		
11/11/2006	30/01/2007	TRAUMA CONTUSIVO PIEDE DX - NON RICONOSCIUTA FRATTURA		
12/01/2007	27/02/2007	LUSSAZIONE ACCIDENTALE PROTESI DENTARIA DURANTE MANOVRE DI INTUBAZIONE		
23/02/2006	24/03/2007	CADUTA ACCIDENTALE PRESSO INGRESSO OSPEDALE - FRATTURA OMERO		
27/03/2007	28/03/2007	SMARRIMENTO PROTESI		
10/04/2007	11/04/2007	CADUTA A SEGUITO CEDIMENTO GAMBE POSTERIORI SEDIA - TRAUMA LOMBOSACRALE		
19/04/2007	24/04/2007	SMARRIMENTO PROTESI		
10/04/2006	15/05/2007	DECESSO A SEGUITO DI DIMISSIONI DA PRONTO SOCCORSO		50.000
24/03/2004	18/05/2007	GRAVI LESIONI - FISTOLA PLANTARE- A SEGUITO DI VARI INTERVENTI PER CISTI OSSEA		
19/05/2007	24/05/2007	SMARRIMENTO PROTESI DENTARIA		
09/10/2007	15/10/2007	SMARRIMENTO PROTESI		
24/05/2007	24/10/2007	MANCATA DIAGNOSI - FRATTURA BACINO		
14/09/2007	30/10/2007	LESIONE TENDINE ESTENSORE E PRESENZA CORPO VITREO DORSO MANO DX NON RISCONTRATI		
06/02/2006	13/11/2007	ERRATA DIAGNOSI		
16/11/2007	20/11/2007	CADUTA ACCIDENTALE - FRATTURA V METATARSO DX		
24/11/2006	26/11/2007	MANCATA CONSEGNA ESAME ISTOLOGICO		
24/12/2007	31/12/2007	CADUTA ACCIDENTALE - ROTTURA MONTATURA OCCHIALI		
07/01/2008	25/01/2008	CADUTA ACCIDENTALE - TRAUMA CRANICO - FRATTURA DISTALE RADIO DX E FRATTURA L1		
26/01/2006	29/01/2008	STATO DI MALESSERE - DIFFICOLTA' RESPIRATORIE SOTTOVALUTATE - DOPO INTERVENTO		
24/01/2008	08/02/2008	CADUTA ACCIDENTALE - CONTUSIONE CRANICA		

R.L.S.C.R.I.B.A.

23/11/2007	21/02/2008	IVG ERRATA - PROSECUZIONE GRAVIDANZA		20.000
07/03/2008	13/03/2008	SMARRIMENTO PROTESI DENTARIA		
11/06/2007	17/03/2008	DECESSO PER ERRATA DIAGNOSI GASTRITE ED ESOFAGITE EROSIVA - SINISTRO RIAPERTO - DEFINITO SENZA SEGUITO PER ABBANDONO DELLA CAUSA CONCORDATA CON CONTROPARTE SPESE COMPENSATE		
27/02/2008	19/03/2008	SMARRIMENTO PROTESI DENTARIA		
13/03/2008	27/03/2008	SCHEGGIATURA INCISIVO SUPERIORE SINISTRO		
12/12/2007	28/03/2008	MALFUNZIONAMENTO SBARRA INGRESSO DIPENDENTI CHE CADENDO CAUSAVA DANNI FISICI AD UNA DIPENDENTE		15.000
24/04/2008	28/04/2008	SMARRIMENTO PROTESI DENTARIA		
05/05/2008	18/05/2008	CADUTA ACCIDENTALE, ACCESSO OSPEDALE , FRATTURA GOMITO DX - SINISTRO RIAPERTO CON CITAZIONE		
03/03/2008	27/05/2008	FRATTURA VERTREBE LOMBARI-ESEGUITO INTERVENTO CIFOPLASTICA-CONSEGUENZA ASSENZA DEAMBULAZIONE TRANSATA CON PROPOSTA CONCILIATIVA		
02/11/2007	25/06/2008	INTERVENTO DI OSTEOSINTI PER RIDUZIONE FRATTURA TIBIA		
06/06/2008	27/06/2008	AMBULANZA (CROCE ROSSA) MENTRE USCIVA DALLA CAMERA CALDA DEL PRONTO SOCCORSOVENIVA DANNEGGIATA DALLA SARACINESCA AUTOMATICA CHE SI ABBASSAVA IMPROVVISAMENTE		
20/02/2008	16/07/2008	ERRATO INTERVENTO DI ASPORTAZIONE DI CISTI INTRAPIELICA		
07/05/2008	28/08/2008	ERRATO INTERVENTO RESENZIONE DEL SIGMA RETTO		
12/09/2008	17/09/2008	GRAVIDANZA UTERINA NON IDENTIFICATA		
11/07/2007	02/10/2008	ERRORE CHIRURGICO POSIZIONAMENTO PROTESI		
28/04/2008	08/10/2008	ERRATA DIAGNOSI ALGIE MANO DX		
10/10/2005	04/11/2008	Lesioni alla vescica in seguito a intervento di isterectomia totale		
18/08/2008	11/11/2008	INTERRUZIONE DI GRAVIDANZA NON COMPLETO		
01/05/2006	25/11/2008	INFEZIONE STREPTCOCCUSNON DIAGNOSTICA		20.000
04/12/2008	29/12/2008	INFEZIONE ENDOFLATMITE SPORADICA		
27/12/2008	19/01/2009	SMARRIMENTO PROTESI DENTALE		
10/01/2005	09/02/2009	POSTUMI A SEGUITO DI INTERVENTO CHIRURGICO COLPOISTERECTOMIA - SENTENZA N.749/13 - CAUSA IN APPELLO		25.000
10/07/2007	22/04/2009	MANCATA DIAGNOSI		100.000
06/06/2008	28/04/2009	LAMENTELE IN MERITO AL TRATTAMENTO RICEVUTO		

RESERVATA

17/04/2008	11/05/2009	MANCATA DIAGNOSI		20.000
17/12/2007	10/06/2009	ERRATO INTERVENTO PERFORAZIONE INTESTINALE POST ASPORTAZIONE ENDOSCOPICA		
25/08/2008	22/06/2009	ERRATA DIAGNOSI GASTROENTERITE - ASCITE IN SINDROME NPL OVARICA		
26/02/2009	26/06/2009	ERRORE CHIRURGICO URETROMIA-ENDOURETROPLASTICA		25.000
05/08/2004	07/08/2009	Danni fisici a seguito di errati interventi per la ricostruzione della vagina (06/08/04 - 11/11/04)		25.000
07/05/2008	11/09/2009	LESIONE DELLE SPE A SEGUITO INTERVENTO DI PROTESI ANCA - SINISTRO RIAPERTO SENTENZA 980/2013		
13/12/2005	22/10/2009	INTERVENTO ADENOCARCINOMA PROSTATICO CTIC		35.000
01/12/2008	05/11/2009	ERRATE PRESTAZIONI ODONTOIATRICHE POLIAMBULATORIO CUSANO M.NO		
21/09/2007	02/12/2009	AETROSCOPIA CAVIGLIA CON RIMOZIONI VITI		35.000
03/11/2008	04/12/2009	MANCATA DIAGNOSI DI TROMBOSI DELL'ARTO INFERIORE		
19/06/2006	02/03/2010	ERRATO INTERVENTO ARTROPLASTICA CON ARTROPROTESI - SX RESPINTO		40.000
26/08/2008	08/03/2010	RITARDO ERRATA DIAGNOSI		85.000
23/05/2008	07/04/2010	MANCATA CURA ANTITROMBOTICHE - NEFROSTOMIA PERCUTANEA		
26/02/2009	14/06/2010	ERRATA DIAGNOSI CARCINOMA		55.745
23/05/2005	08/07/2010	ERRATI INTERVENTI PER GANGRENA GASSOSA E NECORSI SCROTO PERINERO E COSCE A SEGUITO DI INCIDENTE STRADALE		
08/04/2008	22/11/2010	INTERVENTO COLELITIASI		
15/11/2007	09/06/2011	CITAZIONE PER CHIAMATA TERZI - PAZ. SOTTOPOSTO A INTERVENTO C/O ALTRO OSPEDALE TRASFERITO AL BASSINI E SAN GERARDO		24.852
09/05/2006	20/07/2011	MANCATA DIAGNOSI FORMAZIONE NODULARE MAMMELLA DX		31.040
17/10/2008	19/01/2012	IMA -MANCATA RIVASCOLARIZZAZIONE CHIRURGICA PER MANCANZA POSTI LETTO		
03/11/2008	28/02/2012	NEL TENTATIVO DI ALZARSI DAL LETTO SI AGGRAPPA ALLA PIANTA DELLE FLEBO QUESTA CADE ADDOSSO COLPENDOLE IL VOLTO E PROVOCANDO LA CADUTA A TERRA-- EX DENUNCIA CAUTELATIVA		
29/11/2004	07/09/2012	INTERVENTO CHIRURGICO		
04/07/2006	26/06/2013	MANCATA DIAGNOSI ICTUS CEREBRALE		
01/01/2003	22/07/2013	CONTRAZIONE VIRUS HCV A SEGUITO DI TRATTAMENTO DIALITICO. INVIATA NOTA PRESCRIZIONE		

RL STR.I.B.A.

05/08/2008	29/11/2013	PAZIENTE SOTTOPOSTA A COLONSCOPIA CON PROVOCAZIONE PERFORAZIONE DELL'INTESTINO		
10/02/2006	22/01/2014	A SEGUITO DI INTERVENTO INCONTINENZA URINARIA - INFEZIONE CHIRURGICA PRESENZA DI GRANULOMI E DI ZONA DI EROSIONE PELVICA DA CORPO ESTRANEO		
15/01/2004		RICHIEDE ULTERIORE INTERVENTO - NON RITENUTO NECESSARIO DAI MEDICI		
25/02/2005		VISITA CHIRURGIA - ASSENZA CONDIZIONI CRITICHE		4.000

13. Trattamento di fine rapporto

C) TRATTAMENTO DI FINE RAPPORTO

I dati relativi alla consistenza iniziale, all'accantonamento e agli utilizzi dell'esercizio, nonché le riclassificazioni che concorrono alla determinazione del valore finale dell'esercizio, sono riportate nelle tabelle di Nota Integrativa Tabellare e nelle Schede di dettaglio, laddove previste dal D.lgs. 118/2011 e s.m.i.. Le tabelle sono presenti in allegato agli schemi di Stato Patrimoniale e Conto Economico e costituiscono parte integrante del Bilancio d'Esercizio.

Per questa categoria sono previste le seguenti tipologie:

- C.I) Fondo per premi operosità
- C.II) Fondo per trattamento di fine rapporto dipendenti

In particolare, per le categorie ***C) TRATTAMENTO DI FINE RAPPORTO*** se movimentate, l'iscrizione tra i fondi è corredata da tutte le informazioni di dettaglio relative agli eventuali utilizzi dei fondi indicando la natura del costo; le informazioni di dettaglio sono rilevate nella tabella apposita del foglio *Utilizzi_Fondi_San* allegata al Bilancio d'Esercizio.

PRINCIPALI INFORMAZIONI delle movimentazioni dell'esercizio

Il fondo trattamento fine rapporto è limitato alla copertura dei diritti maturati dal solo personale medico specialista ambulatoriale (ex SUMAI), nonché agli psicologi e biologi ambulatoriali e ne copre interamente l'ammontare loro spettante. L'accantonamento è stato eseguito in misura puntuale sulla base dell'effettiva quota maturata.

FATTI DI RILIEVO delle movimentazioni dell'esercizio

Per la suddetta area di bilancio non si sono verificati fatti di rilevo.

Di seguito sono illustrati brevemente i criteri utilizzati per la determinazione dell'entità dei fondi, nonché degli estremi dei verbali del Collegio Sindacale come specificato nella tabella. Nel caso di assenza di un verbale specifico del collegio sindacale, si è indicato il verbale di approvazione del bilancio d'esercizio cui il fondo si riferisce.

RLS.C.R.I.B.A.

3.30.10.00.000.000.00.000 **C.I) Fondo per premi operosità**

Descrizione	Anno di costituzione	Criteri di determinazione	Importi	Estremi del verbale del Collegio Sindacale
Fondo al 31/12/1994	sino al 1994	Secondo la normativa contrattuale vigente tempo per tempo	506	
Fondo 1995/1997	1995/1997	Secondo la normativa contrattuale vigente tempo per tempo	243	
Accantonamento dell'esercizio	1998	Secondo la normativa contrattuale vigente tempo per tempo	81	
Accantonamento dell'esercizio	1999	Secondo la normativa contrattuale vigente tempo per tempo	78	
Accantonamento dell'esercizio	2000	Secondo la normativa contrattuale vigente tempo per tempo	87	
Accantonamento dell'esercizio	2001	Secondo la normativa contrattuale vigente tempo per tempo	81	
Accantonamento dell'esercizio	2002	Secondo la normativa contrattuale vigente tempo per tempo	89	
Accantonamento dell'esercizio	2003	Secondo la normativa contrattuale vigente tempo per tempo	206	
Accantonamento dell'esercizio	2004	Secondo la normativa contrattuale vigente tempo per tempo	94	
Accantonamento dell'esercizio	2005	Secondo la normativa contrattuale vigente tempo per tempo	137	
Accantonamento dell'esercizio	2006	Secondo la normativa contrattuale vigente tempo per tempo	160	
Accantonamento dell'esercizio	2007	Secondo la normativa contrattuale vigente tempo per tempo	179	
Accantonamento dell'esercizio	2008	Secondo la normativa contrattuale vigente tempo per tempo	180	
Accantonamento dell'esercizio	2009	Secondo la normativa contrattuale vigente tempo per tempo	93	
Accantonamento dell'esercizio	2010	Secondo la normativa contrattuale vigente tempo per tempo	91	
Accantonamento dell'esercizio	2011	Secondo la normativa contrattuale vigente tempo per tempo	90	
Accantonamento dell'esercizio	2012	Secondo la normativa contrattuale vigente tempo per tempo	87	

RL S.C.R.I.B.A.

Accantonamento dell'esercizio	2013	Secondo la normativa contrattuale vigente tempo per tempo	115	
Accantonamento dell'esercizio	2014	Secondo la normativa contrattuale vigente tempo per tempo	115	

ALTRE INFORMAZIONI RELATIVE A TRATTAMENTO DI FINE RAPPORTO

Inserire SI *o* NO *nella cella in giallino denominata <<Caso presente in azienda?>>:*

Cod.	Informazione	Caso presente in azienda?	*Se Sì, illustrare*
TR01	**Altro**. Esistono altre informazioni che si ritiene necessario fornire per soddisfare la regola generale secondo cui "Se le informa-zioni richieste da specifiche disposizioni di legge non sono sufficienti a dare una rappresentazione veritiera e corretta, si devono fornire le informazioni complementari necessarie allo scopo" (art 2423 cc)?	**NO**	

14. Debiti

D) DEBITI

I dati relativi al valore iniziale, alle movimentazioni dell'esercizio quali incrementi, decrementi per pagamenti e giroconti, che concorrono alla determinazione del valore finale dell'anno, nonché i dettagli dei debiti per acquisto cespiti ed, infine, le fatture da ricevere, l'anzianità e la scadenza dei crediti, sono riportati nelle tabelle di Nota Integrativa Tabellare (vedi allegati del Bilancio d'Esercizio).

Per questa categoria sono previste le seguenti tipologie:

- D.I. Debiti per Mutui passivi
- D.II. Debiti v/Stato
- D.III. Debiti v/Regione
- D.IV. Debiti v/Comuni
- D.V. Debiti v/Aziende sanitarie pubbliche
- D.VI. Debiti V/ Società Partecipate e/o Enti Dipendenti Della Regione
- D.VII. Debiti v/Fornitori
- D.VIII. Debiti v/Istituto tesoriere
- D.IX. Debiti Tributari
- D.X. Debiti v/Istituti previdenziali, assistenziali e sicurezza sociale
- D.XI. Debiti v/Altri

In particolare, per la categoria ***D.I. Debiti per Mutui passivi***, se movimentata, l'iscrizione tra i debiti è corredata da tutte le informazioni di dettaglio relative alla destinazione, al soggetto erogatore, agli estremi della delibera di autorizzazione regionale, alla scadenza, alla garanzia e ai tassi reali,

R.I.S.C.R.I.B.A.

nonché l'importo iniziale e il debito residuo; le informazioni di dettaglio sono rilevate nella tabella apposita del foglio *"Dettaglio_SP_San"* allegata al Bilancio d'Esercizio.

PRINCIPALI INFORMAZIONI delle movimentazioni dell'esercizio

Debiti per Mutui passivi
Per la suddetta area di bilancio non si sono verificati fatti di rilievo e/o non sono rilevati valori di bilancio.

Debiti v/Stato
Per la suddetta area di bilancio non si sono verificati fatti di rilievo e/o non sono rilevati valori di bilancio.

Debiti v/Regione

I debiti verso regione risultano quasi integralmente costituiti da acconti su quote del F.S.R. non regolarizzati. Nel corso del 2014 tale valore si è ridotto del 5,68%.

Debiti v/Comuni
Per la suddetta area di bilancio non si sono verificati fatti di rilievo e/o non sono rilevati valori di bilancio.

Debiti v/Aziende sanitarie pubbliche
I debiti verso le Aziende sanitarie pubbliche riguardano principalmente l'acquisto di prestazione e/o servizi necessari allo svolgimento dell'attività istituzionale. Nel corso del 2014, nonostante la regolarità nei pagamenti, il valore del debito si è incrementato del 10,23%.

Debiti V/ Società Partecipate e/o Enti Dipendenti Della Regione

Per la suddetta area di bilancio non si sono verificati fatti di rilievo e/o non sono rilevati valori di bilancio.

Debiti v/Fornitori
Anche la situazione debitoria verso i fornitori ha fatto segnare a fine 2014 un incremento rispetto all'esercizio precedente del 6,56%. Questo, nonostante il tempo medio di pagamento delle fatture, pagate attraverso il circuito Finlombarda risulti essere di 49 giorni e l'indicatore annuale di tempestività dei pagamenti ai sensi dell'art. 9 comma 1 del DPCM del 22/09/2014 faccia segnare – 6,55.

Debiti v/Istituto tesoriere
Per la suddetta area di bilancio non si sono verificati fatti di rilievo e/o non sono rilevati valori di bilancio.

Debiti Tributari
Fisiologico risulta l'andamento del valore dei debiti verso l'erario.

Debiti v/Istituti previdenziali, assistenziali e sicurezza sociale

R.S.C.R.I.B.A.

In leggero calo rispetto all'esercizio precedente (4,55%). Non si segnalano ritardi nel pagamento dei contributi che avviene con regolarità.

Debiti v/Altri
Valore incrementato del 2,18% rispetto all'esercizio precedente. I debiti verso il personale dipendente coprono oltre il 60% del valore complessivo, mentre il debito verso l'Università Milano Bicocca assorbe oltre il 22% dell'intero ammontare.

FATTI DI RILIEVO delle movimentazioni dell'esercizio

Per la suddetta area di bilancio non si son verificati fatti di rilievo oltre a quanto già indicato al paragrafo precedente.

ALTRE INFORMAZIONI RELATIVE A DEBITI

Inserire SI *o* NO *nella cella in giallino denominata <<Caso presente in azienda?>>:*

Cod.	Informazione	Caso presente in azienda?	*Se Sì, illustrare*
DB01	**Transazioni**. I debiti verso fornitori sono sottoposti a procedure di transazione regionali?	**NO**	
DB02	**Altro**. Esistono altre informazioni che si ritiene necessario fornire per soddisfare la regola generale secondo cui "Se le informazioni richieste da specifiche disposizioni di legge non sono sufficienti a dare una rappresentazione veritiera e corretta, si devono fornire le informazioni complementari necessarie allo scopo" (art 2423 cc)?	**NO**	

15. Ratei e risconti passivi

E) RATEI E RISCONTI PASSIVI

I dati relativi al valore iniziale e al valore finale dell'esercizio, sono riportati nelle tabelle di Nota Integrativa Tabellare e nelle Schede di dettaglio, laddove previste dal D.lgs. 118/2011 e s.m.i.. Le tabelle sono presenti in allegato agli schemi di Stato Patrimoniale e Conto Economico e costituiscono parte integrante del Bilancio d'Esercizio.

In particolare, per le categorie ***E.I Ratei passivi e E.II Risconti passivi***, se movimentate, l'iscrizione tra i ratei e risconti attivi è corredata da tutte le informazioni di dettaglio relative alla natura, alla tipologia di realizzazione entro e oltre i 12 mesi; le informazioni di dettaglio sono rilevate nella tabella apposita del foglio *"Dettaglio_SP_San"* allegata al Bilancio d'Esercizio.

RL S.C.R.I.B.A.

PRINCIPALI INFORMAZIONI delle movimentazioni dell'esercizio

Ratei passivi

Risconti attivi

FATTI DI RILIEVO delle movimentazioni dell'esercizio

Per la suddetta area di bilancio non si sono verificati fatti di rilevo.

ALTRE INFORMAZIONI RELATIVE A RATEI E RISCONTI PASSIVI.

Inserire SI *o* NO *nella cella in giallino denominata <<Caso presente in azienda?>>:*

Cod.	Informazione	Caso presente in azienda?	*Se Sì, illustrare*
RP01	**Altro**. Esistono altre informazioni che si ritiene necessario fornire per soddisfare la regola generale secondo cui "Se le informazioni richieste da specifiche disposizioni di legge non sono sufficienti a dare una rappresentazione veritiera e corretta, si devono fornire le informazioni complementari necessarie allo scopo" (art 2423 cc)?	**NO**	

16. Conti d'ordine

F) CONTI D'ORDINE

I dati relativi al valore iniziale e alle movimentazioni, quali incrementi e decrementi dell'esercizio che concorrono alla determinazione del valore finale dell'esercizio, sono riportati nelle tabelle di Nota Integrativa Tabellare e nelle Schede di dettaglio, laddove previste dal D.lgs. 118/2011 e s.m.i.. Le tabelle sono presenti in allegato agli schemi di Stato Patrimoniale e Conto Economico e costituiscono parte integrante del Bilancio d'Esercizio.

PRINCIPALI INFORMAZIONI delle movimentazioni dell'esercizio

I conti d'ordine risultano regolarmente aggiornati, in particolare per quanto riguarda i canoni di leasing, la loro situazione è analiticamente rappresentata nell'apposita tabella di Dettaglio_CE_San.

R.L.S.C.R.I.B.A.

FATTI DI RILIEVO delle movimentazioni dell'esercizio

ALTRE INFORMAZIONI RELATIVE A CONTI D'ORDINE

Inserire SI *o* NO *nella cella in giallino denominata <<Caso presente in azienda?>>:*

Cod.	Informazione	Caso presente in azienda?	*Se Sì, illustrare*
CO01	Sono state attivate operazioni di project finance?	**NO**	
CO02	Esistono beni dell'Azienda presso terzi (in deposito, in pegno o in comodato)?	**NO**	
CO03	**Altro**. Esistono altre informazioni che si ritiene necessario fornire per soddisfare la regola generale secondo cui "Se le informazioni richieste da specifiche disposizioni di legge non sono sufficienti a dare una rappresentazione veritiera e corretta, si devono fornire le informazioni complementari necessarie allo scopo" (art 2423 cc)?	**NO**	

RL S.C.R.L.B.A.

17. Contributi in conto esercizio

17.1 Contributi in conto esercizio

A.1) Contributi in conto esercizio - Totale

I dati relativi al valore dei contributi dell'esercizio confrontati con quelli dell'anno precedente e la relativa variazione sono riportati nelle tabelle di Nota Integrativa Tabellare e nelle Schede di dettaglio, laddove previste dal D.lgs. 118/2011 e s.m.i.. Le tabelle sono presenti in allegato agli schemi di Stato Patrimoniale e Conto Economico e costituiscono parte integrante del Bilancio d'Esercizio.

Per questa categoria sono previste le seguenti tipologie:

- A.1.A) Contributi da Regione per quota Fondo Sanitario regionale - Totale
- A.1.B) Contributi c/esercizio da enti pubblici (Extra Fondo) - Totale
- A.1.C) Contributi c/esercizio da enti privati – Totale

In particolare, per le categorie dei ***Contributi***, se movimentate, l'iscrizione tra i ricavi è corredata da tutte le informazioni di dettaglio relative alla Assegnazione indicando la descrizione dell'ente o del soggetto concedente, gli estremi degli atti di assegnazione, la destinazione e la natura dei costi correlati al contributo, gli importi assegnati, utilizzati e accantonati, nonché le quote destinate agli investimenti; le informazioni di dettaglio sono rilevate nelle tabelle apposite del foglio "*VincNI_SAN*" allegata al Bilancio d'Esercizio.

Infine, per le categoria dei ***Contributi c/esercizio da enti pubblici*** e in particolare il contributo AREU, se movimentato, l'iscrizione tra i ricavi è corredata anche dal Conto Economico – Emergenza Urgenza 118 rilevato nella tabella apposita del foglio "*Ce-118*" allegato al Bilancio d'Esercizio.

PRINCIPALI INFORMAZIONI delle movimentazioni dell'esercizio

Funzioni
Con D.G.R. 22.07.2015 n. X/3882 e con successivo Decreto del D.G. Salute 6271 del 24.07.2015 sono state riconosciute all'azienda, per il 2014, funzioni non tariffate per un ammontare complessivo di €/000 19.211. L'importo risulta inferiore a quanto assegnato nel 2013 di €/000 579 pari al 2,92%.

Contributo PSSR
Nel decreto di assegnazione definitiva il contributo PSSR è stato riconosciuto con il medesimo valore rispetto a quanto assegnato in sede di assestamento 2014 e presenta la stessa entità di quanto definitivamentericonosciuto per l'esercizio 2013.

Altri Contributi da Regione
La tabella che segue pone in evidenza l'andamento degli altri contributi da Regione nel dettaglio. È del tutto evidente come determinati contributi siano soggetti a variazioni in funzione della diversa composizione di altri elementi del bilancio. In particolare la riduzione del contributi per la rimodulazione delle funzioni in contro prestazioni risulta strettamente connessa al riconoscimento di una maggior produzione di attività ambulatoriale, mentre quello legato alla storicizzazione anni precedenti risulta più legato a fattori quali l'incremento delle entrate proprie e la riduzione dei costi.

R.L.S.C.R.I.B.A.

Descrizione dettaglio	Anno 2013	Anno 2014		
		Assestamento	Definitivo	Δ +/-
Equiparazione finanziaria	5.600	5.600	5.600	-
R.A.R. (compresi oneri e IRAP)	2.415	1.497	1.488	- 9
Sanità Penitenziaria	1.027	1.027	1.102	75
Contributo rimodulazione funzioni in conto prestazioni	-	1.110		- 1.110
Contributo riallineamento funzioni anno 2013	467	467	467	-
Contributi UNA TANTUM Prestazioni				-
Contributo per accantonamento franchigie/SIR e autoassicurazione		2.461	2.461	-
Contributo per riconoscimento costi specifici				-
Contributi nuovi Ospedali	3.500			-
Altri contributi regione: progetti	-			-
Altri contributi regione: storicizzazione anni precedenti	4.184	6.500	3.308	- 3.192
Altri contributi c/esercizio da Regione - FSR indistinto	17.193	18.662	14.426	- 4.236

Altri Contributi da enti pubblici

L'andamento di tale categoria risulta strettamente connesso all'assegnazione o meno di specifici contributi. Il più significativo risulta essere quello di A.R.E.U. che nel corso del 2014 è stato rivisto nella sua originaria consistenza in funzione dell'attività svolta e rendicontata dall'azienda. Tale attività risulta rappresentata nell'ambito del bilancio da un apposito Conto Economico.

	2013	2014	Δ +/-	Δ +/- %
Contributi da Regione (extra fondo) - Vincolati	612	143	- 469	-76,63%
Contributi vincolati da enti pubblici (extra fondo) - Vincolati	161	225	64	39,75%
Contributi da Asl/Ao/Fondazioni della Regione (extra fondo) - Vincolati	7.417	6.732	- 685	-9,24%
Totale	8.190	7.100	- 1.090	-13,31%

Altri Contributi da privati

L'evidente significativa variazione, rispetto all'esercizio 2013, dei contributi da persone giuridiche private risulta interamente imputabile ad una differente modalità di contabilizzazione dei compensi legati all'attività di sperimentazione dei farmaci. Tale cambiamento permette attraverso la compilazione dei moduli VincNI_SAN e UtilizziNI_SAN verificarne l'utilizzo rispetto alle singole categorie di costo presenti nello schema di bilancio.

	2013	2014	Δ +/-	Δ +/- %
Contributi da persone giuridiche private - Vincolati	655	2.542	1.887	288,09%
Contributo del Tesoriere - Indistinto	90	90	-	0,00%
Totale	745	2.632	1.887	253,29%

FATTI DI RILIEVO delle movimentazioni dell'esercizio

Non si evidenzia alcun fatto di rilievo, oltre a quanto già indicato al paragrafo precedente.

17.2 Rettifica contributi c/esercizio per destinazione ad investimenti

A.1a) Rettifica contributi c/esercizio per destinazione ad investimenti - Totale

I dati relativi al valore delle rettifiche dei contributi c/esercizio destinate ad investimenti confrontati con quelli dell'anno precedente e la relativa variazione sono riportati nelle tabelle di Nota Integrativa Tabellare e nelle Schede di dettaglio, laddove previste dal D.lgs. 118/2011 e s.m.i.. Le tabelle

RLS.C.R.I.D.A.

sono presenti in allegato agli schemi di Stato Patrimoniale e Conto Economico e costituiscono parte integrante del Bilancio d'Esercizio.

PRINCIPALI INFORMAZIONI delle movimentazioni dell'esercizio

	2013	2014	Δ +/-	Δ +/- %
Rettifica contributi c/esercizio per destinazione ad investimenti - Contributi da Asl/AO/Fondazioni della Regione	8	0	- 8	-100,00%
Rettifica contributi c/esercizio per destinazione ad investimenti - altri contributi	0	74	74	100,00%
Totale	8	74	66	825,00%

FATTI DI RILIEVO delle movimentazioni dell'esercizio

Non si evidenzia alcun fatto di rilievo, oltre a quanto già indicato al paragrafo precedente.

17.3 Utilizzo fondi per quote inutilizzate contributi vincolati di esercizi precedenti

A.1b) Utilizzo fondi per quote inutilizzate contributi vincolati di esercizi precedenti - Totale

I dati relativi al valore degli utilizzi contributi degli esercizi precedenti confrontati con quelli dell'anno precedente e la relativa variazione sono riportati nelle tabelle di Nota Integrativa Tabellare e nelle Schede di dettaglio, laddove previste dal D.lgs. 118/2011 e s.m.i.. Le tabelle sono presenti in allegato agli schemi di Stato Patrimoniale e Conto Economico e costituiscono parte integrante del Bilancio d'Esercizio.

In particolare, per le categorie degli ***Utilizzi Contributi***, se movimentate, l'iscrizione tra i ricavi è corredata da tutte le informazioni di dettaglio relative alla Assegnazione indicando la descrizione dell'ente o del soggetto concedente, gli estremi degli atti di assegnazione, la destinazione e la natura dei costi correlati al contributo, gli importi assegnati, utilizzati e accantonati, nonché le quote destinate agli investimenti; le informazioni di dettaglio sono rilevate nella tabella apposita del foglio "*UtilizziNI_SAN*" allegata al Bilancio d'Esercizio.

PRINCIPALI INFORMAZIONI delle movimentazioni dell'esercizio

RL S.C.R.I.B.A.

	2013	2014	Δ +/-	Δ +/- %
Utilizzo fondi per quote inutilizzati contributi vincolati esercizi precedenti da Regione per quota FSR Vincolato	563	-	- 563	-100,00%
Utilizzo fondi per quote inutilizzati contributi esercizi precedenti da Regione per quota FSR indistinto	-	292	292	100,00%
Utilizzo fondi per quote inutilizzati contributi vincolati esercizi precedenti da Asl/Ao/Fondazioni per quota FSR Vincolato	98	132	34	34,69%
Utilizzo fondi per quote inutilizzati contributi vincolati esercizi precedenti da soggetti pubblici (extra fondo) Vincolati	122	90	- 32	-26,23%
Utilizzo fondi per quote inutilizzate contributi vincolati esercizi precedenti da privati (altro)	272	108	- 164	-60,29%
Totale	1.055	622	- 433	-41,04%

FATTI DI RILIEVO delle movimentazioni dell'esercizio

Non si evidenzia alcun fatto di rilievo, oltre a quanto già indicato al paragrafo precedente.

ALTRE INFORMAZIONI RELATIVE A CONTRIBUTI IN CONTO ESERCIZIO

Inserire SI *o* NO *nella cella in giallino denominata <<Caso presente in azienda?>>:*

Cod.	Informazione	Caso presente in azienda?	*Se Sì, illustrare*
CT01	**Contributi in conto esercizio**. Sono state rilevate significative variazioni rispetto all'esercizio precedente?	**SI**	*Le variazioni più significative rilevate rispetto all'esercizio precedente sono state illustrate e commentate nei paragrafi precedenti.*
	Rettifica contributi in c/esercizio. Sono state rilevate significative variazioni rispetto all'esercizio precedente?	**NO**	
	Utilizzi contributi esercizi precedenti. Sono state rilevate significative variazioni rispetto all'esercizio precedente?	**NO**	

18. Proventi e ricavi diversi

18.1 Proventi e ricavi diversi

RLS.C.R.I.B.A.

A.2) Proventi e ricavi diversi - Totale

I dati relativi al valore delle prestazioni e degli altri proventi confrontati con quelli dell'anno precedente e la relativa variazione sono riportati nelle tabelle di Nota Integrativa Tabellare e nelle Schede di dettaglio, laddove previste dal D.lgs. 118/2011 e s.m.i.. Le tabelle sono presenti in allegato agli schemi di Stato Patrimoniale e Conto Economico e costituiscono parte integrante del Bilancio d'Esercizio.

Per questa categoria sono previste le seguenti tipologie:

- A.2.A) Ricavi per prestazioni sanitarie e sociosanitarie a rilevanza sanitaria - Totale
- A.2.B) Ricavi per prestazioni non sanitarie - Totale
- A.2.C) Altri proventi - Totale

In particolare, per le categorie dei ***A.2.A) Ricavi per prestazioni sanitarie***, se movimentate, l'iscrizione tra i ricavi è corredata da tutte le informazioni di dettaglio relative alla validazione delle prestazioni sanitarie (ricoveri, ambulatoriale, neuro-psichiatria, psichiatria, File F, Doppio Canale e Primo Ciclo) dalla ASL territorialmente competente; le informazioni di dettaglio sono rilevate nella tabella apposita del foglio "*Prestazioni*" allegata al Bilancio d'Esercizio.

Inoltre, per le categorie delle ***Altre prestazioni sanitarie***, se movimentate, l'iscrizione tra i ricavi è corredata da tutte le informazioni di dettaglio relative alla natura e alle movimentazioni dell'esercizio confrontate con i valori dell'esercizio precedente; le informazioni di dettaglio sono rilevate nella tabelle apposite dei fogli "*NI-SAN_Altre_Pres_San(Ricavi)*" allegata al Bilancio d'Esercizio.

Infine, per le categorie dei ***Ricavi e costi per prestazioni sanitarie erogate in regime di intramoenia***, se movimentate, l'iscrizione tra i ricavi è corredata da tutte le informazioni di dettaglio relative alla natura e alle movimentazioni dell'esercizio confrontate con i valori dell'esercizio precedente; le informazioni di dettaglio sono rilevate nella tabelle apposite dei fogli "*Dettaglio_CE_San*" e "*Ce-Lp*" (Conto Economico della libera professione) allegati al Bilancio d'Esercizio.

PRINCIPALI INFORMAZIONI delle movimentazioni dell'esercizio

Prestazioni di ricovero - DRG

L'attività di ricovero di natura istituzionale ha evidenziato anche nel corso del 2014 una produzione superiore rispetto alla quota contrattuale assegnata. A fronte di un valore a contratto per i cittadini lombardi di €/000 99.518 l'A.O. ha rendicontato attività, al netto delle maggiorazioni tariffarie di cui alla L.R. 7, per complessivi €/000 104.280 (al netto dei controlli NOC x €/000 264) con un a maggior produzione di €/000 4.762 (+4,78%).
Rispetto all'esercizio precedente il valore netto complessivo riconosciuto si è incrementato di €/000 327 pari allo 0,27%.

	2013	2014	Δ +/-	Δ +/- %
ASL Monza e Brianza	85.888	86.069	181	0,21%
Altre ASL Lombardia	27.524	27.510	- 14	-0,05%
Lombardi	113.412	113.579	167	0,15%
Extra regione	5.672	5.762	90	1,59%
Stranieri	411	478	67	16,30%
Totale	119.495	119.819	324	0,27%

R.L.S.R.I.B.A.

Prestazioni ambulatoriali

L'attività ambulatoriale istituzionale, comprensiva delle prestazioni di screening, nel corso del 2014 ha fatto segnare una crescita del valore netto riconosciuto, rispetto all'esercizio precedente, di €/000 1.382 pari al 2,48%.
A fronte di un valore a contratto per i cittadini lombardi di €/000 52.160 l'Azienda ha rendicontato attività, al netto dei controlli NOC per €/000 56.454 con una maggiore produzione di €/000 3.894 pari al 7,41%

	2013	2014	Δ +/-	Δ +/- %
ASL Monza e Brianza	42.858	43.372	514	1,20%
Altre ASL Lombardia	11.193	12.044	851	7,60%
Lombardi	54.051	55.416	1.365	2,53%
Extra regione	1.662	1.702	40	2,41%
Stranieri	42	17	- 25	-59,52%
Totale	55.755	57.135	1.380	2,48%

Prestazioni neuropsichiatria

L'attività di neuropsichiatria infantile, pur rimanendo al di sotto anche nel 2014 al valore a contratto (- 0,83%), ha mostrato segnali di recupero rispetto ai valori dell'esercizio precedente.

	2013	2014	Δ +/-	Δ +/- %
ASL Monza e Brianza	2.239	2.251	12	0,54%
Altre ASL Lombardia	262	361	99	37,79%
Lombardi	2.501	2.612	111	4,44%
Extra regione	8	7	- 1	-12,50%
Stranieri	-	-	-	0,00%
Totale	2.509	2.619	110	4,38%

Prestazioni psichiatria

Il dato di produzione riconosciuto risulta praticamente sovrapponibile a quello dell'esercizio precedente evidenziando una sostanziale stabilità dell'attività psichiatrica territoriale. Anche nel 2014 la reale produzione è risultata superiore dell'8,95% del valore finale riconosciuto.

	2013	2014	Δ +/-	Δ +/- %
ASL Monza e Brianza	5.848	5.901	53	0,91%
Altre ASL Lombardia	230	177	- 53	-23,04%
Lombardi	6.078	6.078	-	0,00%
Extra regione	29	29	-	0,00%
Stranieri	2	-	- 2	-100,00%
Totale	6.109	6.107	- 2	-0,03%

Ricavi farmaci Fil F

Il dato validato mostra una crescita, rispetto all'esercizio precedente dell'8,80%, mentre rispetto alla reale produzione risulta applicato un abbattimento di sistema del 3,94%. In crescita rispetto all'esercizio precedente risultano i valori relativi alla tipologia 7 e alla tipologia 18

R.L.S.C.R.I.B.A.

	2013	2014	Δ +/-	Δ +/- %
ASL Monza e Brianza	20.320	22.591	2.271	11,18%
Altre ASL Lombardia	12.728	13.473	745	5,85%
Lombardi	33.048	36.064	3.016	9,13%
Extra regione	729	737	8	1,10%
Stranieri	49		- 49	-100,00%
Totale	33.826	36.801	2.975	8,80%

Ricavi farmaci Doppio Canale

In calo di poco dell'1% risultano i ricavi per i farmaci somministrati in doppio canale. Tale calo risulta strettamente connesso alla chiusura della distribuzione/dispensazione a far tempo dal 1 agosto 2014.

	2013	2014	Δ +/-	Δ +/- %
ASL Monza e Brianza	5.324	5.087	- 237	-4,45%
Altre ASL Lombardia	3.772	3.931	159	4,22%
Lombardi	9.096	9.018	- 78	-0,86%
Extra regione	134	141	7	5,22%
Stranieri	16	-	- 16	-100,00%
Totale	9.246	9.159	- 87	-0,94%

Ricavi farmaci Primo Ciclo

Pur in presenza di un incremento percentuale vicino al 50% i ricavi per la somministrazione di farmaci per il primo ciclo terapeutico non hanno fatto segnare un incremento in valore assoluto significativo rispetto al passato esercizio.

	2013	2014	Δ +/-	Δ +/- %
ASL Monza e Brianza	43	65	22	51,16%
Altre ASL Lombardia	12	17	5	41,67%
Lombardi	55	82	27	49,09%
Extra regione	3	4	1	33,33%
Stranieri	-	-	-	0,00%
Totale	58	86	28	48,28%

Altre prestazioni sanitarie

Il valore delle prestazioni sanitarie aggiuntive rispetto a quelle istituzionali erogate nei confronti delle aziende sanitarie pubbliche della Lombardia mostra, complessivamente un incremento di oltre il 20% rispetto al dato dell'esercizio precedente.

	2013	2014	Δ +/-	Δ +/- %
Altre prestazioni sanitarie v/Asl di appartenenza	57	49	- 8	-14,04%
Altre prestazioni sanitarie verso altre Asl/ Ao/ Fondazioni lombardia	316	408	92	29,11%
Totale	373	457	84	22,52%

.

R.L. S.C.R.I.B.A.

In calo risultano le prestazioni cedute dall'azienda a soggetti privati. Particolarmente significativi sia quello nei confronti della Fondazione M.B.B.M. (€/000 355 pari all'8,15%) che nei confronti di pazienti privati (€/000 189 pari al 6,50%). Per quanto riguarda i pazienti privati il periodo congiunturale ha indubbiamente influito negativamente sulle loro scelte.

	2013	2014	Δ +/-	Δ +/- %
Altre prestazioni sanitarie a soggetti pubblici extraregione (non in compensazione)	198	213	15	7,58%
Ricavi per consulenza sanitaria v/altre Asl-Ao-Fondazioni della Regione	494	470	- 24	-4,86%
Ricavi per consulenza sanitaria a privati	439	640	201	45,79%
Ricavi per prestazioni sanitarie erogate a soggetti privati	7.278	6.734	- 544	-7,47%
Totale	8.409	8.057	- 352	-4,19%

Prestazioni non sanitarie

Particolarmente significativa appare la differenza di valori con l'esercizio precedente. Va considerato, però, che tale differenza deriva integralmente dalla differente contabilizzazione dei proventi derivanti dalla sperimentazione farmaci, dedotta la quale i valori 2014 risultano speculari rispetto all'esercizio precedente.

	2013	2014	Δ +/-	Δ +/- %
Ricavi da differenza alberghiera	272	227	- 45	-16,54%
Buoni mensa	352	332	- 20	-5,68%
Proventi da sperimentazione farmaci	1.875		- 1.875	-100,00%
Proventi da Rilascio certificati e cartelle cliniche	108	107	- 1	-0,93%
Altri ricavi per prestazioni non sanitarie verso Asl/ Ao/ Fondazioni della Regione	73	70	- 3	-4,11%
Altri ricavi per prestazioni non sanitarie verso privati	4.444	4.513	69	1,55%
Totale	7.124	5.249	- 1.875	-26,32%

In particolare per quanto riguarda la voce "Altri ricavi per prestazioni non sanitarie verso Asl/Ao/ Fondazioni della Regione" la stessa risulta essere così composta:

R.L.S.C.R.I.B.A.

Ragione Sociale	Descrizione PRESTAZIONE	Importo
A. O. DELLA VALTELLINA E DELLA VALCHIAVENNA	QUOTA ISCRIZIONE CORSO "UPDATE SULLA RIABILITAZ. ROBOT....."	45,00
A. O. DELLA VALTELLINA E DELLA VALCHIAVENNA	QUOTA ISCRIZIONE CORSO "UPDATE SULLA RIABILITAZIONE ROBOT...."	70,00
A.O. "G. SALVINI"	QUOTA ISCRIZIONE CONVEGNO "COLPA MEDICA E GIUDIZIO....."	40,00
A.O. "G. SALVINI"	ISCRIZIONE "AGGIORNAMENTO OBBLIGATORIO....."	400,00
A.O. ISTITUTI CLINICI DI PERFEZIONAMENTO	ISCRIZIONE "AGGIORNAMENTO OBBLIGATORIO...."	300,00
A.S.L. PROVINCIA DI BERGAMO	ISCRIZIONE "AGGIORNAMENTO OBBLIGATORIO...."	100,00
AZIENDA OSPEDALIERA CARLO POMA	QUOTA ISCRIZIONE CORSO "UPDATE SULLA RIABILITAZIONE ROBOT...."	70,00
AZIENDA OSPEDALIERA CARLO POMA	QUOTA ISCRIZIONE CORSO "UPDATE SULLA RIABILITAZIONE...."	90,00
AZIENDA OSPEDALIERA DI DESIO E VIMERCATE	RIMBORSO DIFFERENZA COSTO PASTO STUDENTI CORSO LAUREA TECNICHE DI LABORAT.	3.086,44
AZIENDA OSPEDALIERA DI DESIO E VIMERCATE	RIMBORSO DIFFERENZA COSTO PASTO STUDENTI CORSO LAUREA TECNICI LAB.	3.000,71
AZIENDA OSPEDALIERA DI DESIO E VIMERCATE	ISCRIZIONI CONVEGNO 22/10/2014 "COLPA MEDICA E GIUDIZIO....."	120,00
AZIENDA REGIONALE EMERGENZA URGENZA-AREU 118	CONTRIBUTI PREV.LI DR. DEL SORBO PERIODO 1/1/2014 - 31/3/2014	11.738,03
AZIENDA REGIONALE EMERGENZA URGENZA-AREU 118	CONTRIBUTI PREV.LI DR. DEL SORBO PERIODO 1/4/2014 - 30/6/2014	11.897,49
AZIENDA REGIONALE EMERGENZA URGENZA-AREU 118	ATTIV. DI COORDINAMENTO PROF. PESENTI - 1° SEMESTRE 2014	7.000,00
AZIENDA REGIONALE EMERGENZA URGENZA-AREU 118	CONTRIBUTI PREV.LI DR. DEL SORBO PERIODO 1/7/2014 - 30/09/2014 OBIETTIVI 2013	12.047,90
AZIENDA REGIONALE EMERGENZA URGENZA-AREU 118	CONTRIBUTI PREV.LI IV TRIMESTRE 2014 DR. DEL SORBO	12.047,91
AZIENDA REGIONALE EMERGENZA URGENZA-AREU 118	ATTIV. DI COORDINAMENTO PROF. PESENTI - 2° SEMESTRE 2014	7.000,00
FONDAZ.IRCCS IST.NAZIONALE NEUROLOGICO C. BESTA	ISCRIZIONE "AGGIORNAMENTO OBBLIGATORIO PER RLS....."	600,00
	Somma:	**69.653,48**

Altri proventi

La voce altri proventi comprende esclusivamente i fitti attivi, che nel corso del 2014 hanno fatto registrare un calo legato, principalmente, al mancato introito derivante dalla locazione degli spazi destinati al bar non più disponibili dal 2^ semestre del 2013 per l'avvio dei lavori di ristrutturazione dell'ospedale. Tale indisponibilità ha determinato una riduzione rispetto al valore del 2013 del 14,20%.

Ricavi libera-professione

	2013	2014	Δ +/-	Δ +/- %
Ricavi per libera professione ex art. 55 c.1 lett. a) - b) Ccnl - (Area ospedaliera)	2.635	2.827	192	7,29%
Ricavi per libera professione ex art. 55 c.1 lett. a) - b) Ccnl - (Area specialistica)	3.129	3.300	171	5,47%
Ricavi per servizi di consulenza sanitaria in area pagamento (art. 55 c.1 lett. c) d) ed ex art. 57-58 CCNL)	1.544	1.421	- 123	-7,97%
Ricavi per servizi di consulenza sanitaria in area pagamento (art. 55 c.1 lett. c) d) ed ex art. 57-58 CCNL) verso Asl-Ao-Fondazioni della Regione	504	298	- 206	-40,87%
Totale	7.812	7.846	34	0,44%

Dopo un avvio decisamente preoccupante, nel corso del IV trimestre si è evidenziata una certa ripresa dell'attività libero professionale. Tale piccola ripresa ha permesso il recupero del trend negativo iniziato a partire dal IV trimestre 2013, garantendo complessivamente una sostanziale tenuta rispetto ai valori dell'esercizio precedente.

FATTI DI RILIEVO delle movimentazioni dell'esercizio

Non si evidenzia alcun fatto di rilievo, oltre a quanto già indicato al paragrafo precedente.

R.I.S.C.R.I.B.A.

18.2 Concorsi, recuperi, rimborsi per attività tipiche

A.3) Concorsi, recuperi, rimborsi per attività tipiche - Totale

I dati relativi al valore dei Concorsi, recuperi, rimborsi confrontati con quelli dell'anno precedente e la relativa variazione sono riportati nelle tabelle di Nota Integrativa Tabellare e nelle Schede di dettaglio, laddove previste dal D.lgs. 118/2011 e s.m.i.. Le tabelle sono presenti in allegato agli schemi di Stato Patrimoniale e Conto Economico e costituiscono parte integrante del Bilancio d'Esercizio.

Per questa categoria sono previste le seguenti tipologie:

- A.3.A) Rimborsi assicurativi - Totale
- A.3.B) Altri concorsi, recuperi e rimborsi per attività tipiche – Totale

PRINCIPALI INFORMAZIONI delle movimentazioni dell'esercizio

Le differenze più significative rispetto all'esercizio precedente ha riguardato i rimborsi del personale comandato. In particolare si è evidenziato un aumento di valore per quello comandato c/o ASL e AO a seguito dei cambiamenti organizzativi dell'attività di Emergenza e Urgenza di AREU con la chiusura della centrale operativa e l'accentramento delle attività c/o l'A.O. di Niguarda. Per quanto riguarda, invece, il personale comandato presso la Fondazione M.B.B.M. si è rilevata una riduzione del suo valore complessivo.
In leggera crescita risulta la cessione di sangue ed emocomponenti sia verso le strutture pubbliche che verso quelle private.
Complessivamente la categoria evidenzia una variazione leggermente negativa rispetto all'esercizio precedente (-0,82%).

RLS.C.R.I.B.A.

	2013	2014	Δ +/-	Δ +/- %
Rimborso personale comandato e convenzionato c/o Asl/ Ao/ Fondazioni della Regione	337	568	231	68,55%
Rimborso personale comandato e convenzionato c/o altri enti pubblici	8.685	8.423	- 262	-3,02%
Rimborsi per Cessione di sangue ed emocomponenti verso Asl/Ao/Fondazioni della Regione	113	153	40	35,40%
Rimborsi per Cessione di sangue ed emocomponenti verso privati	1.666	1.721	55	3,30%
Altri concorsi, recuperi e rimborsi per attività tipiche da parte di Asl/Ao/Fondazioni della Regione	1	1	-	0,00%
Recuperi da personale dipendente (vitto, alloggio, ..)	70	40	- 30	-42,86%
Altri ricavi per concorsi, recuperi e rimborsi verso privati	208	83	- 125	-60,10%
Totale	11.080	10.989	- 91	-0,82%

FATTI DI RILIEVO delle movimentazioni dell'esercizio

Non si evidenzia alcun fatto di rilievo, oltre a quanto già indicato al paragrafo precedente.

18.3 Ticket

A.4) Compartecipazione alla spesa per prestazioni sanitarie - Totale

I dati relativi al valore dei Ticket confrontati con quelli dell'anno precedente e la relativa variazione sono riportati nelle tabelle di Nota Integrativa Tabellare e nelle Schede di dettaglio, laddove previste dal D.lgs. 118/2011 e s.m.i.. Le tabelle sono presenti in allegato agli schemi di Stato Patrimoniale e Conto Economico e costituiscono parte integrante del Bilancio d'Esercizio.

PRINCIPALI INFORMAZIONI delle movimentazioni dell'esercizio

Il perdurare della crisi economica ha penalizzato anche l'entità degli introiti derivanti dalla compartecipazione alla spesa sanitaria. Tale fenomeno ha iniziato a manifestarsi nel corso dell'ultimo trimestre del 2013 ed è continuato per tutto il 2014. Il calo complessivo rispetto al 2013 è risultato di €/000 409 pari al 5,75%.

RL S.C.R.I.B.A.

Nella tabella che segue viene rappresentato analiticamente, per le varie tipologie di compartecipazione alla spesa, l'andamento degli introiti avvenuti nel corso degli esercizi 2013 e 2014.

Mesi	Anno 2013				Anno 2014			
	Pronto Soccorso	Ambulatoriale Quota di Compartecipazione	Legge 15/07/2011	TOTALE	Pronto Soccorso	Ambulatoriale Quota di Compartecipazione	Legge 15/07/2011	TOTALE
Gennaio	37,00	473,00	180,00	690,00	31,00	430,00	169,00	630,00
Febbraio	33,00	444,00	166,00	643,00	29,00	414,00	166,00	609,00
Marzo	33,00	470,00	171,00	674,00	33,00	446,00	179,00	658,00
Aprile	34,00	416,00	161,00	611,00	33,00	378,00	147,00	558,00
Maggio	33,00	464,00	181,00	678,00	31,00	402,00	158,00	591,00
Giugno	36,00	383,00	155,00	574,00	33,00	347,00	141,00	521,00
Luglio	35,00	377,00	146,00	558,00	34,00	354,00	135,00	523,00
Agosto	33,00	219,00	74,00	326,00	32,00	207,00	64,00	303,00
Settembre	32,00	416,00	156,00	604,00	31,00	419,00	150,00	600,00
Ottobre	27,00	471,00	182,00	680,00	33,00	464,00	174,00	671,00
Novembre	30,00	406,00	162,00	598,00	31,00	371,00	156,00	558,00
Dicembre	29,00	328,00	125,00	482,00	33,00	336,00	118,00	487,00
TOTALE	**392,00**	**4.867,00**	**1.859,00**	**7.118,00**	**384,00**	**4.568,00**	**1.757,00**	**6.709,00**

FATTI DI RILIEVO delle movimentazioni dell'esercizio

Non si evidenzia alcun fatto di rilievo, oltre a quanto già indicato al paragrafo precedente.

18.4 Costi capitalizzati

A.5) Costi capitalizzati - Totale

I dati relativi al valore delle sterilizzazioni e degli altri costi capitalizzati confrontati con quelli dell'anno precedente e la relativa variazione sono riportati nelle tabelle di Nota Integrativa Tabellare e nelle Schede di dettaglio, laddove previste dal D.lgs. 118/2011 e s.m.i.. Le tabelle sono presenti in allegato agli schemi di Stato Patrimoniale e Conto Economico e costituiscono parte integrante del Bilancio d'Esercizio.

PRINCIPALI INFORMAZIONI delle movimentazioni dell'esercizio

Sterilizzazioni ammortamenti

	2013	2014	Δ +/-	Δ +/- %
Quota contributi c/capitale da utilizzo finanziamenti per investimenti da Regione	5.870	3.704	- 2.166	-36,90%
Quota contributi c/capitale da utilizzo finanziamenti per investimenti da Regione - Beni di prima dotazione	2.204	2.204	-	0,00%
Quota contributi c/esercizio da contributi FSR destinati a investimenti	-	1.431	1.431	100,00%
Totale	8.074	7.339	- 735	-9,10%

RESCRIBA

Costi capitalizzati

Per la suddetta area di bilancio non si sono verificati fatti di rilievo e/o non sono rilevati valori di bilancio.

FATTI DI RILIEVO delle movimentazioni dell'esercizio

ALTRE INFORMAZIONI RELATIVE A PROVENTI E RICAVI DIVERSI

Inserire SI *o* NO *nella cella in giallino denominata <<Caso presente in azienda?>>:*

Cod.	Informazione	Caso presente in azienda?	*Se Sì, illustrare*
PR01	**Proventi e ricavi diversi**. Sono state rilevate significative variazioni rispetto all'esercizio precedente?	**SI**	*Le variazioni, siano esse positive o negative sono state illustrate e commentate nei paragrafi precedenti.*
	Concorsi, recuperi, rimborsi per attività tipiche. Sono state rilevate significative variazioni rispetto all'esercizio precedente?	**NO**	
	Compartecipazione alla spesa per prestazioni sanitarie. Sono state rilevate significative variazioni rispetto all'esercizio precedente?	**SI**	*Le variazioni negative rispetto all'esercizio precedente sono state illustrate e commentate nello specifico paragrafo di riferimento.*
	Costi capitalizzati. Sono state rilevate significative variazioni rispetto all'esercizio precedente?	**NO**	

RL S.C.R.I.B.A.

19. Acquisti di beni

B.1) Acquisti di beni - Totale

I dati relativi al valore degli acquisti di beni confrontati con quelli dell'anno precedente e la relativa variazione sono riportati nelle tabelle di Nota Integrativa Tabellare e nelle Schede di dettaglio, laddove previste dal D.lgs. 118/2011 e s.m.i.. Le tabelle sono presenti in allegato agli schemi di Stato Patrimoniale e Conto Economico e costituiscono parte integrante del Bilancio d'Esercizio.

Per questa categoria sono previste le seguenti tipologie:

- B.1.A) Acquisti di beni sanitari - Totale
- B.1.B) Acquisti di beni non sanitari - Totale

In particolare per le categorie degli ***B.1.A) Acquisti di beni sanitari***, se movimentate, l'iscrizione tra i costi è corredata da tutte le informazioni di dettaglio relative alla tipologia di distribuzione totale, diretta e per conto; le informazioni di dettaglio sono rilevate nella tabella apposita del foglio "*Dettaglio_CE_San*" allegata al Bilancio d'Esercizio.

Infine, per le categorie degli ***B.1.A) Acquisti di beni sanitari e .1.B) Acquisti di beni non sanitari*** da parte di Asl/Ao/Fondazioni della Regione, se movimentate, l'iscrizione tra i costi è corredata da tutte le informazioni di dettaglio relative agli acquisti per ogni singola azienda pubblica; le informazioni di dettaglio sono rilevate nella tabella apposita del foglio "*Dett_Cons*" allegata al Bilancio d'Esercizio.

PRINCIPALI INFORMAZIONI delle movimentazioni dell'esercizio

Farmaci File F

A fronte di un costo complessivo di €/000 53.189 sostenuto per l'acquisto di specialità medicinali e galenici, la quota destinata all'acquisto di farmaci File F, compreso doppio canale e 1^ ciclo terapeutico, è risultata di €/000 47.557, pari quasi al 90% della spesa complessiva.
Rispetto all'esercizio precedente la crescita è risultata complessivamente pari all'8,27%. Escludendo il doppio canale ed il 1^ ciclo terapeutico, la crescita è risultata pari al 10,54%.
L'incremento del File F è stato determinato, in maniera significativa, dall'attivazione, avvenuta nella seconda metà del 2013, di diverse nuove attività connesse alla erogazione di farmaci ad alto costo, per i quali l'Azienda è centro autorizzato, tra cui si ricordano, in particolare, i trattamenti dell'HCV, della fibrosi polmonare idiopatica e della maculopatia degenerativa.

Farmaci NON File F

Il costo sostenuto per l'acquisto dei farmaci non file F è risultato pari al a poco più del 10% del spesa complessiva. Rispetto ai valori rilevati nell'esercizio precedente, la crescita avvenuta nel 2014 è risultata di poco inferiore al 3%.

Dispositivi medici

L'analisi dell'andamento complessivo dei costi per l'acquisto di dispositivi medici e medico diagnostici con Cnd, evidenzia una sostanziale sovrapponibilità del dato 2014 con quello del 2013.

R.S.C.R.I.B.A.

I maggiori costi rilevati su alcune classi (Cnd C e Cnd J) legate a specifiche attività poste in essere nel corso del 2014, in particolar modo nell'area cardiologica legati all'attività di cardiologia interventistica (emodinamica e elettrofisiologia) e cardiochirurgia dove sono stati inseriti un impianto di assistenza ventricolare VAD per il trattamento dell'insufficienza cardiaca avanzata/refrattaria e sei impianti di dispositivi Mitraclip per la correzione dell'insufficienza mitralica nonché un maggiore utilizzo di circuiti ECMO, sono stati compensati dalle riduzione operate sulle altre classi di dispositivi.

	2013	2014	Δ +/-	Δ +/- %
Dispositivi medico diagnostici in vitro: Materiali diagnostici - Cnd: W	6.079	6.160	81	1,33%
Dispositivi medici: Materiali diagnostici (materiale per apparecchiature sanitare e relativi componenti.) Cnd: Z	873	887	14	1,60%
Dispositivi medici: Presidi chirurgici e materiali sanitari - Cnd: A; B; D; G; H; K; L; M; N; Q; R; S; TAo-Irccs tutto; Asl escluso T04]; U; V; Ysolo Ao-Irccs]	11.290	11.216	- 74	-0,66%
Dispositivi per appar. Cardiocircolatorio Cnd: C	3.695	4.250	555	15,02%
Dispositivi medici impiantabili attivi: Materiali protesici (endoprotesi) compilazione AO-Irccs] - Cnd: J	3.005	3.530	525	17,47%
Dispositivi medici: Materiali protesici (endoprotesi non attive) compilazione AO-Irccs] - Cnd: P	6.035	5.110	- 925	-15,33%
Dispositivi medici: Materiali per emodialisi - Cnd: F	860	650	- 210	-24,42%
Totale	31.837	31.803	- 34	-0,11%

Altri beni sanitari

Anche per gli altri beni sanitari non si evidenziano sostanziali variazioni rispetto ai valori rilevati nell'esercizio precedente.

	2013	2014	Δ +/-	Δ +/- %
Prodotti chimici: Materiali diagnostici (senza Cnd)	1.213	1.162	- 51	-4,20%
Materiali per la profilassi igienico-sanitari: sieri	7	9	2	28,57%
Materiali per la profilassi igienico-sanitari: vaccini	289	255	- 34	-11,76%
Sangue ed emocomponenti	889	608	- 281	-31,61%
Sangue ed emocomponenti acquistati Extraregione	-	385	385	100,00%
Sangue ed emocomponenti da Asl/Ao/Fondazioni della Regione	670	669	- 1	-0,15%
Altri beni e prodotti sanitari (PRODOTTI SENZA REPERTORIO E/O CND)	1.094	1.132	38	3,47%
Totale	4.162	4.220	58	1,39%

R.L.S.C.R.I.B.A.

Altri beni NON sanitari

Nel corso del 2014 l'azienda ha conseguito, per questa categoria, un significativo contenimento dei costi rispetto all'esercizio precedente, in particolare per quanto riguarda il materiale di guardaroba e pulizia ed il materiale di cancelleria e stampati.

	2013	2014	Δ +/-	Δ +/- %
Prodotti alimentari	39	36	- 3	-7,69%
Materiale di guardaroba, di pulizia e di convivenza in genere	197	136	- 61	-30,96%
Carburanti e lubrificanti	47	46	- 1	-2,13%
Cancelleria e stampati	622	515	- 107	-17,20%
Materiale per manutenzioni e riparazioni immobili e loro pertinenze	374	278	- 96	-25,67%
Altri beni non sanitari	125	161	36	28,80%
Totale	1.404	1.172	- 232	-16,52%

FATTI DI RILIEVO delle movimentazioni dell'esercizio

Non si evidenzia alcun fatto di rilievo, oltre a quanto già indicato al paragrafo precedente.

ALTRE INFORMAZIONI RELATIVE AGLI ACQUISTI DI BENI

Inserire SI *o* NO *nella cella in giallino denominata <<Caso presente in azienda?>>:*

Cod.	Informazione	Caso presente in azienda?	*Se Sì, illustrare*
AB01	**Acquisti di beni** . Ciascuna tipologia di bene, compreso nelle voci relative agli acquisti di beni sanitari e non sanitari, non è monitorata attraverso il sistema gestionale del magazzino, che rileva ogni tipologia di movimento, in entrata e in uscita?	**NO**	
AB02	Sono stati rilevati costi per acquisto di beni da altre Aziende Sanitarie della Regione? Se sì, di quali tipologie di beni si tratta?	**NO**	
AB03	Sono state rilevate significative variazioni rispetto all'esercizio precedente?	**SI**	*Limitatamente ai farmaci di File F come illustrato nell'apposito paragrafo di riferimento.*

RI.S.C.R.I.B.A.

20. Acquisti di servizi

20.1 Acquisti di servizi sanitari e non sanitari

B.2) Acquisti di servizi - Totale

I dati relativi al valore degli acquisti di servizi confrontati con quelli dell'anno precedente e la relativa variazione sono riportati nelle tabelle di Nota Integrativa Tabellare e nelle Schede di dettaglio, laddove previste dal D.lgs. 118/2011 e s.m.i.. Le tabelle sono presenti in allegato agli schemi di Stato Patrimoniale e Conto Economico e costituiscono parte integrante del Bilancio d'Esercizio.

Per questa categoria sono previste le seguenti tipologie:

- B.2.A) Acquisti di servizi sanitari - Totale
- B.2.B) Acquisti di servizi non sanitari – Totale

In particolare per le categorie degli ***B.2.B.1) Servizi non sanitari -Totale***, se movimentate, l'iscrizione tra i costi è corredata da tutte le informazioni di dettaglio relative al dettaglio costi per contratti multiservizio (global service); le informazioni di dettaglio sono rilevate nella tabella apposita del foglio "*Dettaglio_CE_San*" allegata al Bilancio d'Esercizio.

Inoltre, per le categorie dei ***Canoni di leasing***, se movimentate, l'iscrizione tra i costi è corredata da tutte le informazioni di dettaglio relative agli estremi di delibera, alla decorrenza del contratto e alla sua scadenza, al valore del contratto comprensivo di IVA, al costo imputato all'esercizio e ai canoni a scadere; le informazioni di dettaglio sono rilevate nella tabella apposita del foglio "*Dettaglio_CE_San*" allegata al Bilancio d'Esercizio.

Inoltre, per le categorie delle ***Altre prestazioni sanitarie***, se movimentate, l'iscrizione tra i costi è corredata da tutte le informazioni di dettaglio relative alla natura e alle movimentazioni dell'esercizio confrontate con i valori dell'esercizio precedente; le informazioni di dettaglio sono rilevate nella tabelle apposite dei fogli "*NI-SAN_Altre_Pres_San(Costi)*" allegata al Bilancio d'Esercizio.

PRINCIPALI INFORMAZIONI delle movimentazioni dell'esercizio

Costi attività 118

I costi relativi a tale attività sono rappresentati nella scheda CE-118. Tale scheda rappresenta un di cui dei dati complessivamente indicati nel Bilancio d'esercizio.
Il raffronto con i dati dell'esercizio precedente evidenzia un calo del contributo, complessivamente messo a disposizione da A.R.E.U., pari ad €/000 297 con conseguente riduzione dei costi allo stesso correlati.
Nella tabella che segue vengono evidenziate, per categoria di costo, le variazioni intervenute rispetto all'esercizio precedente. L'unica categoria che presenta un incremento risulta essere quella relativa al costo dei trasporti.

	2013	2014	Δ +/-	Δ +/- %
Personale (compresa IRAP)	2.157	1.940	- 217	-10,06%
Beni & Servizi netti	610	428	- 182	-29,84%
Altri costi	4.423	4.527	104	2,35%
Ammortamenti	34	32	- 2	-5,88%
totale	7.224	6.927	- 297	-4,11%

R.L.S.C.R.I.B.A.

Costi libera-professione

Nel corso del 2014 i costi relativi all'attività libero professionale hanno fatto registrare un incremento dello 0,5% rispetto all'analogo periodo del 2013.
Il risultato d'esercizio risulta positivo anche se in leggero calo rispetto al 2013.

Consulenze e collaborazioni sanitarie

Il 2014 per questa categoria di costo chiude con una riduzione rispetto all'esercizio precedente del 2,69% determinatasi sostanzialmente per una riduzione dei contratti libero professionali. In leggero aumento i valori delle co.co.co. dell'area sanitaria.

	2013	2014	Δ +/-	Δ +/- %
Consulenze sanitarie da Asl/Ao/Fondazioni della Regione	25	27	2	8,00%
Consulenze sanitarie da terzi	2.796	2.661	- 135	-4,83%
Collaborazioni coordinate e continuative - area sanitaria	41	59	18	43,90%
Indennità a personale universitario - area sanitaria	2.064	2.050	- 14	-0,68%
Prestazioni occasionali e altre prestazioni di lavoro sanitarie da terzi	19	15	- 4	-21,05%
totale	4.945	4.812	- 133	-2,69%

Altri costi per servizi sanitari

Anche per quest'area si rileva una riduzione significativa rispetto all'esercizio precedente. Fonte principale di tale riduzione è risultata la chiusura del rapporto di fornitura in service di personale tecnico a seguito dell'aggiudicazione della gara per la somministrazione di prestazioni di lavoro interinale. Tale cambiamento, avvenuto in corso d'anno, ha comportato una riduzione, solo per questa voce di circa €/000 800.

	2013	2014	Δ +/-	Δ +/- %
Altre prestazioni per servizi sanitari da ASL/AO/Fondazioni della Regione	169	103	- 66	-39,05%
Altre prestazioni per servizi sanitari da pubblico	119	46	- 73	-61,34%
Altre prestazioni per servizi sanitari da terzi	3.575	3.286	- 289	-8,08%
Servizi sanitari appaltati o in "service" da terzi	6.580	5.782	- 798	-12,13%
Assegni di studio scuole infermieri	70	70	-	0,00%
totale	10.513	9.287	- 1.226	-11,66%

R.E.S.C.R.I.B.A.

Consulenze e collaborazioni NON sanitarie

L'incremento esponenziale rilevato rispetto al 2013 è la giusta conseguenza dei minori costi rilevati sulla categoria precedente. I maggiori costi risultano concentrati per il 90% sulla voce lavoro interinale che viene utilizzata per la prima volta a partire dal marzo 2014 a seguito dell'avvio del contratto già richiamato in precedenza. Gli altri incrementi riguardano le spese legali e il rimborso di oneri per il comando di personale proveniente da altre aziende sanitarie lombarde.

	2013	2014	Δ +/-	Δ +/- %
Servizi per consulenze Legali - da privato	200	273	73	36,50%
Spese per collaborazioni coordinate e continuative Amministrative - da privato	65	60	- 5	-7,69%
Spese per collaborazioni coordinate e continuative Tecniche - da privato	22	22	-	0,00%
Prestazioni lavoro interinale Tecnico (non sanitario) - da privato	-	1.066	1.066	100,00%
Prestazioni occasionali e altre prestazioni di lavoro non sanitarie - da privato	69	55	- 14	-20,29%
Rimborso degli oneri stipendiali del personale non sanitario che presta servizio in azienda in posizione di comando in ASL/AO/Fondazioni della Regione	23	96	73	317,39%
totale	379	1.572	1.193	314,78%

Formazione

	2013	2014	Δ +/-	Δ +/- %
Formazione esternalizzata da pubblico (Iref, Università, ...)	5	1	- 4	-80,00%
Formazione esternalizzata da privato	148	196	48	32,43%
totale	153	197	44	28,76%

Altri costi per servizi NON sanitari

All'interno di questa categoria sono rappresentati alcune attività affidate in concessione al soggetto giuridico aggiudicatario della gara per la ristrutturazione dell'ospedale. In particolare trattasi delle attività di lavanderia, pulizia, mensa, riscaldamento e smaltimento rifiuti. Gli incrementi più significativi coinvolgono tali voci. Altra voce di costo che presenta una crescita % vicina alla doppia cifra è quella relativa all'acquisto di energia elettrica, che complice l'indisponibilità per quasi tutto il 2014 dell'impianto di cogenerazione ha fatto segnare un aumento di quasi €/000 500.

RL S.C.R.I.B.A.

	2013	2014	Δ +/-	Δ +/- %
Lavanderia	1.280	1.710	430	33,59%
Pulizia	4.550	4.800	250	5,49%
Mensa	4.320	4.545	225	5,21%
Riscaldamento	6.394	5.750	- 644	-10,07%
Trasporti non sanitari (se non addebitati in fattura dai fornitori di materie e merci)	3	3	-	0,00%
Smaltimento rifiuti	528	642	114	21,59%
Utenze telefoniche	1.113	1.006	- 107	-9,61%
Utenze elettricità	5.118	5.611	493	9,63%
Acqua, gas, combustibile	490	530	40	8,16%
Servizi esterni di vigilanza	168	170	2	1,19%
Assicurazioni: Premi per R.C. Professionale	2.053	2.041	- 12	-0,58%
Assicurazioni: Altri premi	292	292	-	0,00%
Acquisto di altri servizi non sanitari da Asl/Ao/Fondazioni della Regione	331	481	150	45,32%
Acquisto di altri servizi non sanitari da pubblico	36	36	-	0,00%
Servizi postali e telex	43	41	- 2	-4,65%
Pubblicità e promozione	6	-	- 6	-100,00%
Altri servizi non sanitari acquistati in "Service"	1.061	1.151	90	8,48%
Altri servizi non sanitari	581	503	- 78	-13,43%
totale	28.367	29.312	945	3,33%

FATTI DI RILIEVO delle movimentazioni dell'esercizio

Non si evidenzia alcun fatto di rilievo, oltre a quanto già indicato al paragrafo precedente.

20.2 Acquisti di manutenzione ordinaria

B.3) Manutenzione e riparazione (ordinaria esternalizzata) - Totale

I dati relativi al valore degli acquisti di manutenzione confrontati con quelli dell'anno precedente e la relativa variazione sono riportati nelle tabelle di Nota Integrativa Tabellare e nelle Schede di dettaglio, laddove previste dal D.lgs. 118/2011 e s.m.i.. Le tabelle sono presenti in allegato agli schemi di Stato Patrimoniale e Conto Economico e costituiscono parte integrante del Bilancio d'Esercizio.

PRINCIPALI INFORMAZIONI delle movimentazioni dell'esercizio

RL S.C.R.I.B.A.

Come già evidenziato per i servizi anche gran parte dell'area delle manutenzioni risulta affidata al concessionario. In particolare trattasi degli interventi di manutenzione ordinaria e straordinaria conservativa su immobili ed impianti.
Il dato complessivo di attività mostra una modesta crescita sia in valore assoluto che in termini percentuali, con valori in crescita per quanto riguarda l'area di ingegneria clinica e quella informatica.

	2013	2014	Δ +/-	Δ +/- %
Manutenzione e riparazione ordinaria esternalizzata per immobili e loro pertinenze	4.147	3.906	- 241	-5,81%
Manutenzione e riparazione ordinaria esternalizzata per mobili e macchine	78	90	12	15,38%
Manutenzione e riparazione ordinaria esternalizzata per attrezzature tecnico-scientifiche sanitarie	3.822	3.870	48	1,26%
Altre manutenzioni e riparazioni	1.871	1.916	45	2,41%
totale	9.918	9.782	- 136	-1,37%

FATTI DI RILIEVO delle movimentazioni dell'esercizio

Non si evidenzia alcun fatto di rilievo, oltre a quanto già indicato al paragrafo precedente.

20.3 Godimento di beni di terzi

B.4) Godimento di beni di terzi - Totale

I dati relativi al valore degli acquisti di manutenzione confrontati con quelli dell'anno precedente e la relativa variazione sono riportati nelle tabelle di Nota Integrativa Tabellare e nelle Schede di dettaglio, laddove previste dal D.lgs. 118/2011 e s.m.i.. Le tabelle sono presenti in allegato agli schemi di Stato Patrimoniale e Conto Economico e costituiscono parte integrante del Bilancio d'Esercizio.

PRINCIPALI INFORMAZIONI delle movimentazioni dell'esercizio

	2013	2014	Δ +/-	Δ +/- %
Affitti passivi	12	12	-	0,00%
Canoni di Noleggio sanitari (esclusa protesica)	1708	1950	242	14,17%
Canoni di Noleggio non sanitari	333	184	- 149	-44,74%
Canoni di leasing sanitari	969	888	- 81	-8,36%
totale	3.022	3.034	12	0,40%

Noleggi

R.S.C.R.I.B.A.

Si evidenzia una crescita nei noleggi sanitari, peraltro parzialmente compensata da una riduzione di quelli non sanitari, legata alla differente contabilizzazione, rispetto al passato, dei service di laboratorio con separazione della parte di noleggio delle apparecchiature da quella di acquisizione dei reagenti.

Leasing
Riduzione strettamente connessa alla conclusione di contratti avvenuta nel corso del 2014.

Altri costi per godimento beni di terzi

FATTI DI RILIEVO delle movimentazioni dell'esercizio

Non si evidenzia alcun fatto di rilievo, oltre a quanto già indicato al paragrafo precedente.

ALTRE INFORMAZIONI RELATIVE AGLI ACQUISTI DI SERVIZI

Inserire SI *o* NO *nella cella in giallino denominata* <<*Caso presente in azienda?*>>:

Cod.	Informazione	Caso presente in azienda?	*Se Sì, illustrare*
AS01	Sono state rilevate significative variazioni rispetto all'esercizio precedente?	**SI**	*Tutti gli elementi che hanno comportato variazioni significative rispetto all'esercizio precedente sono state rappresentate nelle specifiche aree di riferimento.*
AS02	**Costi per prestazioni sanitarie da privato**. Nell'esercizio sono stati rilevati disallineamenti tra valore fatturato dalla struttura privata e valore di budget autorizzato dalla Regione?		
AS03	**Consulenze, Collaborazioni, Interinale e altre prestazioni di lavoro sanitarie e sociosanitarie.** Nell'esercizio sono stati rilevati costi per consulenze, collaborazioni, interinale e altre prestazioni di lavoro sanitarie e sociosanitarie relativamente a …	**SI**	*Tutti gli elementi che hanno comportato variazioni significative rispetto all'esercizio precedente sono state rappresentate nelle specifiche aree di riferimento.*
AS04	**Consulenze, Collaborazioni, Interinale e altre prestazioni di lavoro NON sanitarie.** Nell'esercizio sono stati rilevati costi per consulenze, collaborazioni, interinale e altre prestazioni di lavoro sanitarie e sociosanitarie relativamente a …	**SI**	*Tutti gli elementi che hanno comportato variazioni significative rispetto all'esercizio precedente sono state rappresentate nelle specifiche aree di riferimento.*

P.I.S.C.R.I.B.A.

AS05	**Manutenzioni e riparazioni.** Illustrare i criteri adottati per distinguere tra manutenzioni ordinarie e incrementative.		Insieme delle operazioni di intervento effettuate sulle immobilizzazioni materiali realizzate allo scopo di mantenere o ripristinare l'originario livello di funzionalità del bene durevole perlomeno sino alla soglia di irreversibilità, quando cioè il declino materiale diviene inarrestabile o incontrollabile e le operazioni di manutenzione si manifestano più o meno marcatamente diseconomiche.

21. Costi del personale

Costo del Personale (Totale)

I dati relativi al valore del costo del personale confrontati con quelli dell'anno precedente e la relativa variazione sono riportati nelle tabelle di Nota Integrativa Tabellare e nelle Schede di dettaglio, laddove previste dal D.lgs. 118/2011 e s.m.i.. Le tabelle sono presenti in allegato agli schemi di Stato Patrimoniale e Conto Economico e costituiscono parte integrante del Bilancio d'Esercizio.

Per questa categoria sono previste le seguenti tipologie:

- B.5 Personale del ruolo sanitario - Totale
- B.6 Personale del ruolo professionale – Totale
- B.7 Personale del ruolo tecnico – Totale
- B.8 Personale del ruolo amministrativo – Totale

In particolare, per le categorie dei ***Fondi del personale***, se movimentate, l'iscrizione tra i costi è corredata da tutte le informazioni di dettaglio relative agli importi e alla variazioni dei fondi; si rinvia alle apposite tabelle relative al Conto Annuale allegato al Bilancio d'Esercizio.

PRINCIPALI INFORMAZIONI delle movimentazioni dell'esercizio

Il costo del personale risulta in calo di €/000 1.666, pari all'1,20%, rispetto all'esercizio 2013. Ad esclusione del ruolo professionale, tutti i ruoli chiudono con il segno negativo nel confronto con il passato esercizio. All'interno dei singoli ruoli risulta evidente come la crescita si concentri esclusivamente sul personale a tempo determinato, mentre quello a tempo indeterminato chiude l'esercizio con il segno negativo su tutti i ruoli.
Si segnala che in ottemperanza a quanto richiesto dalla Struttura Personale della D.G. Salute a seguito delle verifiche effettuate sul IV CET 2014 si è provveduto allo storno dei costi per docenze con imputazione agli altri costi diversi di gestione.

REGR.I.B.A.

	2013	2014	Δ +/-	Δ +/- %
Personale dirigente medico tempo indeterminato	43.615	42.600	- 1.015	-2,33%
Personale dirigente medico tempo determinato	3.673	3.890	217	5,91%
Personale dirigente non medico tempo indeterminato	3.177	3.150	- 27	-0,85%
Personale dirigente non medico tempo determinato	297	312	15	5,05%
personale comparto tempo indeterminato	58.669	57.952	- 717	-1,22%
personale comparto tempo determinato	946	1.611	665	70,30%
TOTALE RUOLO SANITARIO	**110.377**	**109.515**	**- 862**	**-0,78%**
personale dirigente tempo indeterminato	288	296	8	2,78%
personale dirigente tempo determinato	134	150	16	11,94%
personale comparto tempo indeterminato	69	69	-	0,00%
personale comparto tempo determinato	-	-	-	0,00%
TOTALE RUOLO PROFESSIONALE	**491**	**515**	**24**	**4,89%**
personale dirigente tempo indeterminato	122	-	122	-100,00%
personale dirigente tempo determinato		142	142	100,00%
personale comparto tempo indeterminato	18.027	17.250	- 777	-4,31%
personale comparto tempo determinato	89	87	- 2	-2,25%
TOTALE RUOLO TECNICO	**18.238**	**17.479**	**- 759**	**-4,16%**
personale dirigente tempo indeterminato	1.153	1.040	- 113	-9,80%
personale dirigente tempo determinato		112	112	100,00%
personale comparto tempo indeterminato	8.901	8.813	- 88	-0,99%
personale comparto tempo determinato	69	89	20	28,99%
TOTALE RUOLO AMMINISTRATIVO	**10.123**	**10.054**	**- 69**	**-0,68%**
TOTALE COSTO DEL PERSONALE	**139.229**	**137.563**	**- 1.666**	**-1,20%**

RLS.C.R.I.B.A.

FATTI DI RILIEVO delle movimentazioni dell'esercizio

Non si evidenzia alcun fatto di rilievo, oltre a quanto già indicato al paragrafo precedente.

ALTRE INFORMAZIONI RELATIVE AL COSTO DEL PERSONALE

Inserire SI *o* NO *nella cella in giallino denominata <<Caso presente in azienda?>>:*

Cod.	Informazione	Caso presente in azienda?	*Se Sì, illustrare*
CP01	I costi del personale hanno registrato significativi incrementi rispetto all'esercizio precedente?	**NO**	

22. Oneri diversi di gestione

B.9 Oneri diversi di gestione - Totale

I dati relativi al valore degli oneri diversi di gestione confrontati con quelli dell'anno precedente e la relativa variazione sono riportati nelle tabelle di Nota Integrativa Tabellare e nelle Schede di dettaglio, laddove previste dal D.lgs. 118/2011 e s.m.i.. Le tabelle sono presenti in allegato agli schemi di Stato Patrimoniale e Conto Economico e costituiscono parte integrante del Bilancio d'Esercizio.

PRINCIPALI INFORMAZIONI delle movimentazioni dell'esercizio

Il valore finale 2014 risulta inferiore dell'1,77% rispetto all'esercizio precedente. La consistente variazione rilevata sugli altri oneri diversi di gestione e da imputarsi alla riclassificazione dei compensi per docenze ai corsi di laurea effettuate al personale dipendente, che a seguito di specifica segnalazione da parte della struttura Personale della D.G. Salute, sono stati stornati dai costi del personale.

	2013	2014	Δ +/-	Δ +/- %
Imposte e tasse (escluse Irap e Ires)	817	714	-103	-12,61%
Indennità, rimborso spese e oneri sociali per il direttore generale, direttore sanitario, direttore amministrativo e componenti del collegio sindacale	694	629	-65	-9,37%
Indennità, rimborso spese e oneri sociali per il direttore generale, direttore sanitario, direttore amministrativo e componenti del collegio sindacale v/Asl. AO, Fondazioni d/Regione	33	49	16	48,48%
Multe, ammende, penalità, arbitraggi, risarcimenti	12	13	1	8,33%
Commissioni e spese bancarie	76	80	4	5,26%
Abbonamenti, acquisti di libri, riviste e giornali	66	73	7	10,61%
Altri Oneri diversi di gestione	557	657	100	17,95%
totale	2.255	2.215	- 40	-1,77%

A.S.R.L.B.A.

FATTI DI RILIEVO delle movimentazioni dell'esercizio

Non si evidenzia alcun fatto di rilievo, oltre a quanto già indicato al paragrafo precedente.

ALTRE INFORMAZIONI RELATIVE AGLI ONERI DIVERSI DI GESTIONE

Inserire SI *o* NO *nella cella in giallino denominata <<Caso presente in azienda?>>:*

Cod.	Informazione	Caso presente in azienda?	*Se Sì, illustrare*
OG01	Sono state rilevate significative variazioni rispetto all'esercizio precedente?	**NO**	

23. Ammortamenti e svalutazioni

B.10-13) Totale Ammortamenti e svalutazioni

I dati relativi al valore degli ammortamenti confrontati con quelli dell'anno precedente e la relativa variazione sono riportati nelle tabelle di Nota Integrativa Tabellare e nelle Schede di dettaglio, laddove previste dal D.lgs. 118/2011 e s.m.i.. Le tabelle sono presenti in allegato agli schemi di Stato Patrimoniale e Conto Economico e costituiscono parte integrante del Bilancio d'Esercizio.

Per questa categoria sono previste le seguenti tipologie:

- B.10) Ammortamenti delle immobilizzazioni immateriali – Totale
- B.11) Ammortamento dei fabbricati – Totale
- B.12) Ammortamenti delle altre immobilizzazioni materiali – Totale
- B.13 Svalutazione dei crediti – Totale

PRINCIPALI INFORMAZIONI delle movimentazioni dell'esercizio

Nel corso del 2014 non sono intervenute modifiche alle percentuali di ammortamento stabilite dal d.lgs 118/2011 e da eventuali deroghe regionali. Il calo significativo evidenziato del valore lordo degli ammortamenti risulta determinato da due fattori presenti nella realtà aziendale:

1. Completamento del ciclo di vita utile di immobilizzazioni sia materiali che immateriali;
2. Ingresso in corso d'anno di nuovi cespiti nel ciclo produttivo.

	2013	2014	Δ +/-	Δ +/- %
Ammortamenti immobilizzazioni immateriali	356	229	-127	-35,67%
Ammortamento dei Fabbricati disponibili	6	7	1	16,67%
Ammortamento dei Fabbricati indisponibili	5.849	5.989	140	2,39%
Ammortamenti delle altre immobilizzazioni materiali	8.793	7.542	-1251	-14,23%
totale	15.004	13.767	- 1.237	-8,24%

R.L.S.C.R.I.B.A.

FATTI DI RILIEVO delle movimentazioni dell'esercizio

Non si evidenzia alcun fatto di rilievo, oltre a quanto già indicato al paragrafo precedente.

ALTRE INFORMAZIONI RELATIVE AGLI AMMORTAMENTI

Inserire SI *o* NO *nella cella in giallino denominata <<Caso presente in azienda?>>:*

Cod.	Informazione	Caso presente in azienda?	*Se Sì, illustrare*
AMM01	Sono state rilevate significative variazioni rispetto all'esercizio precedente?	**NO**	

24. Variazione delle rimanenze

B. 14 Variazione delle rimanenze - Totale

I dati relativi al valore della variazione delle rimanenze confrontati con quelli dell'anno precedente e la relativa variazione sono riportati nelle tabelle di Nota Integrativa Tabellare e nelle Schede di dettaglio, laddove previste dal D.lgs. 118/2011 e s.m.i.. Le tabelle sono presenti in allegato agli schemi di Stato Patrimoniale e Conto Economico e costituiscono parte integrante del Bilancio d'Esercizio.

PRINCIPALI INFORMAZIONI delle movimentazioni dell'esercizio

Come già rappresentato alla voce 6 Rimanenze della presente N.I. nel corso del 2014 si sono ridotte complessivamente le scorte. Tale riduzione ha generato una variazione negativa delle rimanenze sia sanitarie che non sanitarie che ha portato ad una rettifica negativa della determinazione dei costi complessivi sostenuti per l'acquisizione di beni.

Rimanenze non sanitarie

	2013	2014	Δ +/-	Δ +/- %
Materiale di guardaroba, di pulizia e di convivenza in genere	117	-52	-169	-144,44%
Cancelleria e stampati	-243	207	450	-185,19%
Altri beni non sanitari	58	-34	-92	-158,62%
totale	- 68	121	189	-277,94%

RIMANENZE SANITARIE

R.L.S.C.R.I.B.A.

	2013	2014	Δ +/-	Δ +/- %
Farmaceutici: Specialità Medicinali	622	952	330	53,05%
Farmaceutici: Specialità Medicinali (Doppio Canale ex Nota CUF 37)	0	-475	-475	100,00%
Farmaceutici: Specialità Medicinali SENZA AIC	0	-87	-87	100,00%
Farmaceutici: Galenici e altri medicinali SENZA AIC	0	-19	-19	100,00%
Emoderivati ESCLUSI EMODERIVATI GESTITI VIA CONSORZIO INTERREGIONALE]	-25	204	229	-916,00%
Dispositivi medico diagnostici in vitro: Materiali diagnostici - Cnd: W	212	-117	-329	-155,19%
Dispositivi medici: Materiali diagnostici (materiale per apparecchiature sanitare e relativi componenti.) Cnd: Z	-72	1510	1582	-2197,22%
Prodotti chimici: Materiali diagnostici (senza Cnd)	0	-93	-93	100,00%
Dispositivi medici: Presidi chirurgici e materiali sanitari - Cnd: A; B; D; G; H; K; L; M; N; Q; R; S; TAo-Irccs tutto; Asl escluso T04]; U; V; Ysolo Ao-Irccs]	-931	-1965	-1034	111,06%
Dispositivi per appar. Cardiocircolatorio Cnd: C	0	235	235	100,00%
Dispositivi medici impiantabili attivi: Materiali protesici (endoprotesi) compilazione AO-Irccs] - Cnd: J	-140	121	261	-186,43%
Dispositivi medici: Materiali protesici (endoprotesi non attive) compilazione AO-Irccs] - Cnd: P	43	-127	-170	-395,35%
Dispositivi medici: Materiali per emodialisi - Cnd: F	167	31	-136	-81,44%
Materiali per la profilassi igienico-sanitari: sieri	1	0	-1	-100,00%
Materiali per la profilassi igienico-sanitari: vaccini	56	-1	-57	-101,79%
Sangue ed emocomponenti	0	-55	-55	100,00%
Sangue ed emocomponenti acquistati Extraregione	0	-59	-59	100,00%
Altri beni e prodotti sanitari (PRODOTTI SENZA REPERTORIO E/O CND)	32	177	145	453,13%
totale	- 35	232	267	-762,86%

FATTI DI RILIEVO delle movimentazioni dell'esercizio

Non si evidenzia alcun fatto di rilievo, oltre a quanto già indicato al paragrafo precedente.

R.L. S.C.R.I.B.A.

ALTRE INFORMAZIONI RELATIVE ALLE VARIAZIONI DELLE RIMANENZE

Inserire SI *o* NO *nella cella in giallino denominata <<Caso presente in azienda?>>:*

Cod.	Informazione	Caso presente in azienda?	*Se* Sì, *illustrare*
VRIM01	Sono state rilevate significative variazioni rispetto all'esercizio precedente?	**SI**	*Gli elementi che hanno prodotto le variazioni sono stati illustrati sia nel commento delle rimanenze che in quello relativo alle variazioni.*

25. Accantonamenti

B.15 Accantonamenti tipici dell'esercizio - Totale

I dati relativi al valore degli accantonamenti confrontati con quelli dell'anno precedente e la relativa variazione sono riportati nelle tabelle di Nota Integrativa Tabellare e nelle Schede di dettaglio, laddove previste dal D.lgs. 118/2011 e s.m.i.. Le tabelle sono presenti in allegato agli schemi di Stato Patrimoniale e Conto Economico e costituiscono parte integrante del Bilancio d'Esercizio.

PRINCIPALI INFORMAZIONI delle movimentazioni dell'esercizio

RLS.C.R.I.B.A.

	2013	2014	Δ +/-	Δ +/- %
Accantonamenti per cause civili ed oneri processuali	1.076	-	- 1.076	-100,00%
Accantonamenti per copertura diretta dei rischi (autoassicurazione)	1.660	-	- 1.660	-100,00%
Accantonamento al fondo premio per operosità medici SUMAI	115	115	-	0,00%
Accantonamenti per quote inutilizzate contributi vincolati dell'esercizio da Regione per quota FSR Vincolato	573	88	- 485	-84,64%
Accantonamenti per quote inutilizzate contributi dell'esercizio da Regione per quota FSR Indistinto	3.500	2.461	- 1.039	-29,69%
Accantonamenti per quote inutilizzate contributi vincolati dell'esercizio da Asl/Ao/Fondazioni per quota FSR Vincolato	178	-	- 178	-100,00%
Accantonamenti per quote inutilizzate contributi vincolati dell'esercizio da soggetti pubblici (extra fondo) Vincolati	98	178	80	81,63%
Accantonamenti per quote inutilizzate contributi vincolati dell'esercizio da privati (altro)	257	462	205	79,77%
Altri accantonamenti	861	40	- 821	-95,35%
totale	8.318	3.344	- 4.974	-59,80%

La differenza significativa rispetto al passato esercizio trae origine dalla non più riproponibilità di alcune assegnazioni regionali che avevano portato all'accantonamento delle quote non utilizzate nell'esercizio di assegnazione, nonché a alla mancanza di disponibilità per effettuare ulteriori accantonamenti.

FATTI DI RILIEVO delle movimentazioni dell'esercizio

Non si evidenzia alcun fatto di rilievo, oltre a quanto già indicato al paragrafo precedente.

ALTRE INFORMAZIONI RELATIVE AGLI ACCANTONAMENTI

Inserire SI *o* NO *nella cella in giallino denominata <<Caso presente in azienda?>>:*

Cod.	Informazione	Caso presente in azienda?	*Se Sì, illustrare*
AC01	La voce "Altri accantonamenti" è stata movimentata? Se sì, a fronte di quali rischi?		*Se Sì, illustrare*

RL S.C.R.I.B.A.

26. Proventi e oneri finanziari

26.1 Proventi finanziari

C) PROVENTI FINANZIARI (Parziale)

I dati relativi al valore dei proventi finanziari confrontati con quelli dell'anno precedente e la relativa variazione sono riportati nelle tabelle di Nota Integrativa Tabellare e nelle Schede di dettaglio, laddove previste dal D.lgs. 118/2011 e s.m.i.. Le tabelle sono presenti in allegato agli schemi di Stato Patrimoniale e Conto Economico e costituiscono parte integrante del Bilancio d'Esercizio.

PRINCIPALI INFORMAZIONI delle movimentazioni dell'esercizio

Risultano valorizzati esclusivamente gli interessi maturati sul c/c in tesoreria unica.

FATTI DI RILIEVO delle movimentazioni dell'esercizio

Non si evidenzia alcun fatto di rilievo, oltre a quanto già indicato al paragrafo precedente.

26.2 Oneri finanziari

C) ONERI FINANZIARI (Parziale)

I dati relativi al valore degli oneri finanziari confrontati con quelli dell'anno precedente e la relativa variazione sono riportati nelle tabelle di Nota Integrativa Tabellare e nelle Schede di dettaglio, laddove previste dal D.lgs. 118/2011 e s.m.i.. Le tabelle sono presenti in allegato agli schemi di Stato Patrimoniale e Conto Economico e costituiscono parte integrante del Bilancio d'Esercizio.

PRINCIPALI INFORMAZIONI delle movimentazioni dell'esercizio

Nel corso dell'esercizio l'azienda ha fatto ricorso, per brevi periodi, all'anticipazione ordinaria di cassa per far fronte a temporanee carenze di liquidità. Tale ricorso ha prodotto a tutto il 31.12.2014 interessi passivi per €/000 6. Risultano ricevuti anche interesse da fornitori per complessivi €/ 12 per i quali sono i corso le opportune verifiche.

FATTI DI RILIEVO delle movimentazioni dell'esercizio

Non si evidenzia alcun fatto di rilievo, oltre a quanto già indicato al paragrafo precedente.

ALTRE INFORMAZIONI RELATIVE AI PROVENTI E ONERI FINANZIARI

R.E.S.C.R.I.B.A.

Inserire SI *o* NO *nella cella in giallino denominata <<Caso presente in azienda?>>:*

Cod.	Informazione	Caso presente in azienda?	*Se Sì, illustrare*
OF01	Sono state rilevate significative variazioni rispetto all'esercizio precedente?	**NO**	
OF02	Nell'esercizio sono stati sostenuti oneri finanziari? Se sì, da quale operazione derivano?		*Se* Sì, *illustrare*

27. Rettifiche di valore di attività finanziarie

I dati relativi al valore delle rettifiche di valore di attività finanziarie confrontati con quelli dell'anno precedente e la relativa variazione sono riportati nelle tabelle di Nota Integrativa Tabellare e nelle Schede di dettaglio, laddove previste dal D.lgs. 118/2011 e s.m.i.. Le tabelle sono presenti in allegato agli schemi di Stato Patrimoniale e Conto Economico e costituiscono parte integrante del Bilancio d'Esercizio.

PRINCIPALI INFORMAZIONI delle movimentazioni dell'esercizio

Per la suddetta area di bilancio non si sono verificati fatti di rilevo e/o non sono rilevati valori di bilancio.

FATTI DI RILIEVO delle movimentazioni dell'esercizio

Per la suddetta area di bilancio non si sono verificati fatti di rilevo e/o non sono rilevati valori di bilancio.

ALTRE INFORMAZIONI RELATIVE ALLE RETTIFICHE DI VALORE DI ATTIVITÀ FINANZIARIE

Inserire SI *o* NO *nella cella in giallino denominata <<Caso presente in azienda?>>:*

Cod.	Informazione	Caso presente in azienda?	*Se Sì, illustrare*
RF01	Nell'esercizio sono state rilevate rettifiche di valore di attività finanziarie?	**NO**	

28. Proventi e oneri straordinari

28.1 Proventi straordinari

E.1) Proventi straordinari - Totale

I dati relativi al valore dei proventi straordinari confrontati con quelli dell'anno precedente e la relativa variazione sono riportati nelle tabelle di Nota Integrativa Tabellare e nelle Schede di dettaglio,

P.L.S.C.R.I.B.A.

laddove previste dal D.lgs. 118/2011 e s.m.i.. Le tabelle sono presenti in allegato agli schemi di Stato Patrimoniale e Conto Economico e costituiscono parte integrante del Bilancio d'Esercizio.

PRINCIPALI INFORMAZIONI delle movimentazioni dell'esercizio

Plusvalenze

Per la suddetta area di bilancio non si sono verificati fatti di rilevo e/o non sono rilevati valori di bilancio.

Sopravvenienze e insussistenze attive

	2013	2014	Δ +/-	Δ +/- %
Sopravvenienze e insussistenze attive verso ASL/AO/Fondazioni della Regione	469,00	22,00	- 447,00	-95,31%
Sopravvenienze e insussistenze attive v/terzi relative all'acquisto di beni e servizi	1.569,00	1.342,00	- 227,00	-14,47%
Altri proventi straordinari	1,00	-	- 1,00	-100,00%
totale	2.039,00	1.364,00	- 675,00	-33,10%

Analiticamente così rappresentate:

75.20.01.20 SOPRAVVENIENZE ATTIVE SU ATTIV. COMMERC. V/so ASL e AO della Reg.

Anno di riferimento	Creditore	Evento contabile	ammontare	importo incassato al 31/12/2013
2013	AZIENDA OSPEDALIERA DELLA PROVINCIA DI LECCO	Consulenze sanitarie	2.500,00	-
			2.500,00	-

75.20.01.13 SOPRAVVENIENZE ATTIVE SU ATTIV. COMMERC.

Anno di riferimento	Creditore	Evento contabile	ammontare	importo incassato al 31/12/2014
2012	CASA DI CURA COLUMBUS	Consulenze sanitarie	378,34	378,34
2013	INAIL MANTOVA	Certificazioni Medico Legali	32,50	32,50
2013	CASA DI CURA COLUMBUS	Consulenze sanitarie	300,00	300,00
2013	CASA DI CURA COLUMBUS	Consulenze sanitarie	400,00	400,00
2013	CASA DI CURA COLUMBUS	Consulenze sanitarie	3.313,88	3.313,88
<=2003	CENTRO MEDICO RISANA SRL	Chiusura partita	313,86	
2013	ELLE-WI S.R.L.	Rimborso costi utenze	14.761,51	14.761,51
2013	POLICLINICO DI MONZA - CASA DI CURA PRIVATA S.P.A.	Consulenze non sanitarie	82,57	
			19.582,66	19.186,23

R.S.C.R.I.B.A.

75.20.01.19 SOPRAVVENIENZE ATTIVE V/so ASL e AO della Regione

Anno di riferimento	Creditore	Evento contabile	ammontare	importo incassato al 31/12/2014
2012	A.O. "G. SALVINI"	Prestazioni sanitarie	321,10	321,10
2013	ASL DELLA PROVINCIA DI MONZA E BRIANZA	Prestazioni sanitarie	1.591,00	1.591,00
2013	ASL DELLA PROVINCIA DI MONZA E BRIANZA	Prestazioni sanitarie	3.772,00	3.772,00
2013	ASL DELLA PROVINCIA DI MONZA E BRIANZA	Prestazioni sanitarie	1.779,00	1.779,00
2013	ASL DELLA PROVINCIA DI MONZA E BRIANZA	Prestazioni sanitarie	1.234,00	1.234,00
2013	ASL DELLA PROVINCIA DI MONZA E BRIANZA	Prestazioni sanitarie	872,00	872,00
	A.O. OSPEDALE S. ANNA	n.c. x storno fattura	769,00	769,00
2012	FONDAZIONE IRCCS POLICLINICO "SAN MATTEO"	n.c. x storno fattura	130,04	130,04
2013	AZIENDA REGIONALE EMERGENZA URGENZA-AREU 118	Rimborso oneri prev.li	8.032,44	8.032,44
2013	A.O. ISTITUTI CLINICI DI PERFEZIONAMENTO	Prestazioni sanitarie	129,60	129,60
2013	AZIENDA OSPEDALIERA DI DESIO E VIMERCATE	Prestazioni sanitarie	40,00	
2013	AZIENDA OSPEDALIERA DI DESIO E VIMERCATE	Prestazioni sanitarie	867,49	
			19.537,67	18.630,18

RL S.C.R.I.B.A.

75.20.01.23 SOPRAVVENIENZE ATTIVE ORDINARIE

Anno di riferimen	Creditore	Evento contabile	ammontare	importo incassato al 31/12/2013
2008	PFIZER ITALIA S.R.L.	n.c. x storno fattura	2,85	
2011	PFIZER ITALIA S.R.L.	n.c. x storno fattura	4,85	
2011	PFIZER ITALIA S.R.L.	n.c. x storno fattura	6,46	
2008	PFIZER ITALIA S.R.L.	n.c. x storno fattura	7,57	
2008	PFIZER ITALIA S.R.L.	n.c. x storno fattura	12,38	
2008	PFIZER ITALIA S.R.L.	n.c. x storno fattura	13,19	
2008	PFIZER ITALIA S.R.L.	n.c. x storno fattura	13,76	
2010	GLAXO SMITHKLINE S.P.A.	n.c. x storno fattura	18,72	
2011	PFIZER ITALIA S.R.L.	n.c. x storno fattura	35,35	
2008	PFIZER ITALIA S.R.L.	n.c. x storno fattura	38,77	
2011	PFIZER ITALIA S.R.L.	n.c. x storno fattura	39,20	
2013	BONFANTI GIANNINA	Riscossione ticket	52,20	52,20
2010	GLAXO SMITHKLINE S.P.A.	n.c. x storno fattura	62,40	
2008	PFIZER ITALIA S.R.L.	n.c. x storno fattura	64,31	
2013	DEBITI VS. I.N.A.I.L.	Chiusura partita	72,81	
2011	PFIZER ITALIA S.R.L.	n.c. x storno fattura	75,73	
2011	PFIZER ITALIA S.R.L.	n.c. x storno fattura	75,73	
2011	PFIZER ITALIA S.R.L.	n.c. x storno fattura	78,40	
2008	PFIZER ITALIA S.R.L.	n.c. x storno fattura	84,82	
2009	PFIZER ITALIA S.R.L.	n.c. x storno fattura	85,66	
2013	DEBITORI DIVERSI PROGETTI INNOVATIVI	storno fattura	89,00	
2011	PFIZER ITALIA S.R.L.	n.c. x storno fattura	90,87	
2013	BIOMET ITALIA S.R.L.	n.c. x storno fattura	102,96	
2013	BIOMET ITALIA S.R.L.	n.c. x storno fattura	102,96	
2013	JOHNSON & JOHNSON MEDICAL SPA	n.c. x storno fattura	134,20	
2013	ALTRI CLIENTI PRIVATI - 2014	RISCOSS. TICKET	139,84	139,84
2013	SANOFI S.P.A.	n.c. x storno fattura	167,05	
2013	BIOMET ITALIA S.R.L.	n.c. x storno fattura	218,62	
2013	EBSCO INTERNATIONAL, INC.	n.c. x storno fattura	221,71	
2008	PFIZER ITALIA S.R.L.	n.c. x storno fattura	261,93	
2013	TECNOMED-FOND.NE UNIVERSITA' MILANO BICOCCA	Prestazioni sanitarie	276,50	
2013	FRESENIUS MEDICAL CARE ITALIA SPA	n.c. x storno fattura	352,56	
2008	PFIZER ITALIA S.R.L.	n.c. x storno fattura	375,41	
2013	POLICLINICO DI MONZA - CASA DI CURA PRIVATA S.P.A.	Prestazioni sanitarie	412,85	
2013	F.NE MONZA E BRIANZA PER IL BAMBINO E LA SUA MAMMA	Prestazioni sanitarie	432,00	
2013	DICOFARM SPA	n.c. x storno fattura	481,54	
2013	SANOFI S.P.A.	n.c. x storno fattura	501,14	
2013	APTIVA MEDICAL S.R.L.	n.c. x storno fattura	508,20	
2009	B.BRAUN MILANO S.P.A.	n.c. x storno fattura	539,10	
2013	F.NE MONZA E BRIANZA PER IL BAMBINO E LA SUA MAMMA	Prestazioni sanitarie	578,99	578,99
2013	F.NE MONZA E BRIANZA PER IL BAMBINO E LA SUA MAMMA	Prestazioni sanitarie	697,50	697,50
2013	EBSCO INTERNATIONAL, INC.	n.c. x storno fattura	864,01	
2013	F.NE MONZA E BRIANZA PER IL BAMBINO E LA SUA MAMMA	Prestazioni sanitarie	927,51	
2008	PFIZER ITALIA S.R.L.	n.c. x storno fattura	959,86	
2013	JOHNSON & JOHNSON MEDICAL SPA	n.c. x storno fattura	992,53	

R.S.C.R.I.B.A.

75.20.01.23 SOPRAVVENIENZE ATTIVE ORDINARIE

Anno di riferimen	Creditore	Evento contabile	ammontare	importo incassato al 31/12/2013
2013	FRESENIUS MEDICAL CARE ITALIA SPA	n.c. x storno fattura	1.031,68	
2013	FONDAZ.SALVATORE MAUGERI CLINICA LAVORO	n.c. x storno fattura	1.201,11	
2013	MILANO FULGIDA SRL	n.c. x storno fattura	1.501,19	
2012	FONDAZ.SALVATORE MAUGERI CLINICA LAVORO	Prestazioni sanitarie	1.683,10	
2013	TEAM SERVICE SOCIETA' CONSORTILE A.R.L.	n.c. x storno fattura	2.197,88	
2013	OSMANI FLORA	Prestazioni sanitarie	2.383,00	
2013	MEDLINE INTERNATIONAL ITALY S.R.L. UNIPERSONALE	n.c. x storno fattura	2.391,20	
2013	FASTWEB S.P.A.	n.c. x storno fattura	2.415,60	
2012	A.O. "A. CARDARELLI"	Prestazioni sanitarie	2.626,39	
2012	AZIENDA OSPEDALIERA SENESE	Prestazioni sanitarie	2.626,39	
2013	A.O. S. GIOVANNI BATTISTA DI TORINO	Prestazioni sanitarie	2.626,39	2.626,39
2012	OSPEDALE INFANTILE REGINA MARGHERITA	Prestazioni sanitarie	2.626,39	
2012	A.R.N.A.S. CIVICO DI CRISTINA BENEFRATELLI	Prestazioni sanitarie	2.626,39	
2012	OSPEDALE SAN BORTOLO VICENZA	Prestazioni sanitarie	2.626,39	
2012	AZIENDA OSP. CITTA' DELLA SALUTE E DELLA SCIENZA	Prestazioni sanitarie	2.626,39	
2013	FONDAZ.SALVATORE MAUGERI CLINICA LAVORO	Prestazioni sanitarie	2.998,15	
2013	TEAM SERVICE SOCIETA' CONSORTILE A.R.L.	n.c. x storno fattura	3.454,75	
2013	FRESENIUS MEDICAL CARE ITALIA SPA	n.c. x storno fattura	3.718,52	
2013	NAYAMED ITALY S.R.L.	n.c. x storno fattura	5.200,00	
2012 - 2013	A.O.U. SANTA MARIA DELLA MISERICORDIA	Prestazioni sanitarie	5.252,78	5.252,78
2012	MERCK SERONO S.P.A.	n.c. x storno fattura	5.255,10	
2013	Baio Emanuela	Sentenza corte	5.592,26	5.592,26
2013	JOHNSON & JOHNSON MEDICAL SPA	n.c. x storno fattura	6.050,00	6.050,00
< 2010	PASSERA M.	Restituzione indennità di fine rapporto	20.067,08	20.067,08
2013	MEDTRONIC ITALIA S.P.A.	n.c. x storno fattura	6.760,00	
2013	ANPAS COMITATO REGIONALE LOMBARDIA	n.c. x storno fattura	7.084,50	
2013	COOK ITALIA SRL	n.c. x storno fattura	7.283,40	
2012	AZIENDA U.L.S.S. N. 9 DELLA REGIONE VENETO	Prestazioni sanitarie	7.879,17	7.879,17
2013	NOVARTIS FARMA SPA	n.c. x storno fattura	10.399,31	
2011 - 2013	ANPAS COMITATO REGIONALE LOMBARDIA	n.c. x storno fattura	11.498,44	
2012 - 2013	A.O.DI PADOVA	Prestazioni sanitarie	12.137,47	12.137,47
2013	BOSTON SCIENTIFIC S.P.A.	n.c. x storno fattura	12.844,00	
2013	IRCCS SAN MARTINO GENOVA	Prestazioni sanitarie	13.131,95	13.131,95
2013	A.O. UNIVERSITARIA INTEGRATA VERONA	Prestazioni sanitarie	13.131,95	13.131,95
2013	NAYAMED ITALY S.R.L.	n.c. x storno fattura	15.600,00	
2013	F.NE MONZA E BRIANZA PER IL BAMBINO E LA SUA MAMMA	n.c. x storno fattura	22.672,64	22.672,64

R.E.S.C.R.I.B.A.

75.20.01.23 SOPRAVVENIENZE ATTIVE ORDINARIE

Anno di riferimen	Creditore	Evento contabile	ammontare	importo incassato al 31/12/2013
2013	GILEAD SCIENCES SRL	n.c. x storno fattura	22.850,34	
2013	FONDAZ.SALVATORE MAUGERI CLINICA LAVORO	Rimborso Spese utenze	51.553,61	
2009 - 2011	ZIMMER SRL	n.c. x storno fattura	134.078,00	
2013	UNIVERSITA' DEGLI STUDI MILANO - BICOCCA	Rimborso Spese utenze	146.458,09	
2012	GLAXO SMITHKLINE S.P.A	n.c. x storno fattura	8.062,57	
			605.477,57	110.010,22

75.20.01.24 Insussistenze attive ordinarie

Anno di riferimento	Creditore	Evento contabile	ammontare	importo incassato al 31/12/2013
<=2013	CELGENE S.R.L.	TRANSAZIONE PROT. 5016 DEL 07.03.14 COD. FORN. 915108	623.788,79	623.788,79
<2010	TELEFLEX MEDICAL SRL	n.c. x storno fattura	409,41	
2004	GENZYME SRL	Abbuoni Attivi	1.097,12	
2004	GENZYME SRL	Abbuoni Attivi	1.097,12	
2004	GENZYME SRL	Abbuoni Attivi	1.097,12	
2004	GENZYME SRL	Abbuoni Attivi	1.097,12	
2004	GENZYME SRL	Abbuoni Attivi	1.097,12	
2004	GENZYME SRL	Abbuoni Attivi	1.097,12	
2004	GENZYME SRL	Abbuoni Attivi	1.340,92	
2005	GENZYME SRL	Abbuoni Attivi	1.097,12	
2005	GENZYME SRL	Abbuoni Attivi	1.340,92	
2005	GENZYME SRL	Abbuoni Attivi	670,46	
2005	GENZYME SRL	Abbuoni Attivi	1.097,12	
2005	GENZYME SRL	Abbuoni Attivi	1.097,12	
2005	GENZYME SRL	Abbuoni Attivi	2.258,78	
2005	GENZYME SRL	Abbuoni Attivi	1.097,12	
2013	FONDAZIONE IRCCS POLICLINICO "SAN MATTEO"	Sistemazione contabile	2.907,84	
2012	IBISQUS S.R.L.	n.c. x storno fattura	165,39	
2012	BIOMERIEUX ITALIA SPA	n.c. x storno fattura	524,94	
2013	ELI LILLY ITALIA S.P.A.	Sistemazione contabile	69,62	
	INTESA SANPAOLO S.p.A.	Contributi Mutuo	40.283,62	40.283,62
2013	JANSSEN - CILAG SPA	Sistemazione contabile	91,00	
2013	BIO OPTICA MILANO S.P.A.	Sistemazione contabile	12.000,00	
<=2004	PFIZER ITALIA S.R.L.	STORNO NOTA DEBITO INTERESSi	2.110,33	
<=2004	PFIZER ITALIA S.R.L.	STORNO NOTA DEBITO INTERESSi	543,62	
<=2004	PFIZER ITALIA S.R.L.	STORNO NOTA DEBITO INTERESSi	694,04	
<=2004	PFIZER ITALIA S.R.L.	STORNO NOTA DEBITO INTERESSi	226,30	
<=2004	PFIZER ITALIA S.R.L.	STORNO NOTA DEBITO INTERESSi	136,42	
<=2004	PFIZER ITALIA S.R.L.	STORNO NOTA DEBITO INTERESSi	1.525,46	
<=2004	PFIZER ITALIA S.R.L.	STORNO NOTA DEBITO INTERESSi	2.743,20	

RIS.C.R.I.B.A.

75.20.01.24 Insussistenze attive ordinarie

Anno di riferimento	Creditore	Evento contabile	ammontare	importo incassato al 31/12/2013
<=2004	PFIZER ITALIA S.R.L.	STORNO NOTA DEBITO INTERESSi	385,62	
<=2004	PFIZER ITALIA S.R.L.	STORNO NOTA DEBITO INTERESSi	2.817,03	
<=2004	PFIZER ITALIA S.R.L.	STORNO NOTA DEBITO INTERESSi	747,36	
2013	PHILIPS SPA	Sistemazione contabile	8.166,18	
2013	BANCA FARMAFACTORING S.P.A.	Sistemazione contabile	75,73	
2013	BANCA FARMAFACTORING S.P.A.	Sistemazione contabile	4,85	
2013	BANCA FARMAFACTORING S.P.A.	Sistemazione contabile	90,87	
2013	BANCA FARMAFACTORING S.P.A.	Sistemazione contabile	75,73	
2013	BANCA FARMAFACTORING S.P.A.	Sistemazione contabile	0,01	
			717.165,64	664.072,41

Altri proventi straordinari
Per la suddetta area di bilancio non si sono verificati fatti di rilevo e/o non sono rilevati valori di bilancio.

FATTI DI RILIEVO delle movimentazioni dell'esercizio

Non si evidenzia alcun fatto di rilievo, oltre a quanto già indicato al paragrafo precedente.

28.2 Oneri straordinari

E.2) Oneri straordinari - Totale

I dati relativi al valore degli oneri straordinari confrontati con quelli dell'anno precedente e la relativa variazione sono riportati nelle tabelle di Nota Integrativa Tabellare e nelle Schede di dettaglio, laddove previste dal D.lgs. 118/2011 e s.m.i.. Le tabelle sono presenti in allegato agli schemi di Stato Patrimoniale e Conto Economico e costituiscono parte integrante del Bilancio d'Esercizio.

PRINCIPALI INFORMAZIONI delle movimentazioni dell'esercizio

Minusvalenze
Nel corso dell'esercizio sono state contabilizzate minusvalenze per €/000 9 relative all'alienazione di hardware dichiarato fuori uso ma non ancora completamente ammortizzato.

Sopravvenienze e insussistenze passive

R.L.S.C.R.I.B.A.

	2013	2014	Δ +/-	Δ +/- %
Altre sopravvenienze e insussistenze passive verso ASL/AO/Fondazioni della Regione	5	352	347,00	6940,00%
Sopravvenienze e insussistenze passive v/terzi relative all'acquisto di beni e servizi	58	492	434,00	748,28%
Altre sopravvenienze e insussistenze passive v/terzi	378	44	- 334,00	-88,36%
	441,00	888,00	447,00	101,36%

Analiticamente così rappresentate:

80.65.02.03 Sopravvenienze Passive

Anno di riferimento	Debitore	Evento contabile	ammontare
2012	ISTITUTO GIANNINA GASLINI	Storno fattura attiva	2.103,81
2013	ASL DELLA PROVINCIA DI MONZA E BRIANZA	Storno fattura attiva	646,00
2013	F.NE MONZA E BRIANZA PER IL BAMBINO E LA SUA MAMMA	Storno fattura attiva	220,25
2013	F.NE MONZA E BRIANZA PER IL BAMBINO E LA SUA MAMMA	Storno fattura attiva	666,20
2013	ASSOCIAZIONE DO IT FOR CHILDREN	Storno fattura attiva	1.811,81
2013	A.O. S. GIOVANNI BATTISTA DI TORINO	Storno fattura attiva	2.626,39
2007	A.S.L. 19 - OSPEDALE DI ASTI	Storno fattura attiva	96,32
2010	UNIVERSITA' MILANO BICOCCA	Sistemazione contabile	13.442,08
2013	OSMANI FLORA KAMEZ	Storno fattura attiva	6.145,00
2013	F.NE MONZA E BRIANZA PER IL BAMBINO E LA SUA MAMMA	Storno fattura attiva	1.052,83
2013	F.NE MONZA E BRIANZA PER IL BAMBINO E LA SUA MAMMA	Storno fattura attiva	3.184,59
2013	LO SCARABOCCHIO	Sistemazione contabile	159,14
2010	PROGETTO SANGUE	Sistemazione contabile	11.927,40
			44.081,82

80.65.02.08 Sopravvenienze Passive da A.S.L. A.O. della Regione

Anno di riferimento	Debitore	Evento contabile	ammontare
2012	FONDAZIONE IRCCS POLICLINICO "SAN MATTEO"	Prestazioni Sanitarie	58,04
2013	ASL DELLA PROVINCIA DI MONZA E BRIANZA	Sistemazione contabile	262,00
2013	ASL DELLA PROVINCIA DI MONZA E BRIANZA	Sistemazione contabile	316,00
2013	A.O. BOLOGNINI DI SERIATE	copie conf. Fatture non pervenute	4.340,00
2013	A.O. OSPEDALE S. ANNA	copie conf. Fatture non pervenute	45,00
1998-2002	ASL DELLA PROVINCIA DI MONZA E BRIANZA	RECUPERO QUOTA NOC ANNO 2014 , RIFERIMENTO ANNI 1998-2002	346.511,52
			351.532,56

R.L.S.C.R.I.B.A.

80.65.02.12 Sopravvenienze passive beni sanitari

Anno di riferimento	Debitore	Evento contabile	ammontare
2008	PFIZER ITALIA S.R.L.	Nota debito ad integrazione ft. Anni precedenti	123,48
2008-2011	PFIZER ITALIA S.R.L.	Nota debito ad integrazione ft. Anni precedenti	26,47
2008	PFIZER ITALIA S.R.L.	Nota debito ad integrazione ft. Anni precedenti	56,36
2008-2011	PFIZER ITALIA S.R.L.	Nota debito ad integrazione ft. Anni precedenti	17,96
2011	PFIZER ITALIA S.R.L.	Nota debito ad integrazione ft. Anni precedenti	15,26
2012	PFIZER ITALIA S.R.L.	Nota debito ad integrazione ft. Anni precedenti	348,91
2012	PFIZER ITALIA S.R.L.	Nota debito ad integrazione ft. Anni precedenti	440,03
2011	PFIZER ITALIA S.R.L.	Nota debito ad integrazione ft. Anni precedenti	693,68
2011	MUNDIPHARMA PHARMACEUTICALS SRL	Copia conforme fattura non pervenuta	548,36
2013	NOVARTIS FARMA SPA	Copia conforme fattura non pervenuta	2.989,18
			5.259,69

80.65.02.13 Sopravvenienze passive beni non sanitari

Anno di riferimento	Debitore	Evento contabile	ammontare
2013	ACSM AGAM RETI GAS ACQUA S.R.L.	Conguaglio utenze anni precedenti	5776,83
2013	S&P ITALIA S.P.A.	Copia conforme fattura non pervenuta	653,29
2013	CPS MONZA	Rimborso spese sostenute anni precedenti	100,48
2013	CECILIA CASATI	Rimborso furto	300
			6.830,60

80.65.02.14 Sopravvenienze passive per servizi sanitari

Anno di riferimento	Debitore	Evento contabile	ammontare
2013	ISTITUTO AUXOLOGICO ITALIANO	storno fattura attiva	1.100,00
2013	GAMBRO HOSPAL S.P.A.	copie conf. Fatture non pervenute	2.080,00
2013	FURFARO FRANCESCA	storno fattura attiva	308,50
2013	ELLE-WI S.R.L.	cong.prest.odont.casa circondariale	5.017,63
2012	TRIBUNALE DI MONZA - SPESE DI GIUSTIZIA	storno fattura attiva	956,14
2012	ISTITUTO GIANNINA GASLINI	copie conf. Fatture non pervenute	132,16
2012	ISTITUTO GIANNINA GASLINI	copie conf. Fatture non pervenute	132,16
2007	TRIBUNALE DI MONZA - SPESE DI GIUSTIZIA	storno fattura attiva	1.000,00
2007	TRIBUNALE DI MONZA - SPESE DI GIUSTIZIA	storno fattura attiva	2.000,00
2008	TRIBUNALE DI MONZA - SPESE DI GIUSTIZIA	storno fattura attiva	500,00
2011	TRIBUNALE DI MONZA - SPESE DI GIUSTIZIA	storno fattura attiva	2.500,00
2013	TRIBUNALE DI MONZA - SPESE DI GIUSTIZIA	storno fattura attiva	867,53
2007	TRIBUNALE DI MONZA - SPESE DI GIUSTIZIA	storno fattura attiva	200,00
2007	TRIBUNALE DI MONZA - SPESE DI GIUSTIZIA	storno fattura attiva	400,00
2008	TRIBUNALE DI MONZA - SPESE DI GIUSTIZIA	storno fattura attiva	100,00
2011	TRIBUNALE DI MONZA - SPESE DI GIUSTIZIA	storno fattura attiva	500,00
2013	TRIBUNALE DI MONZA - SPESE DI GIUSTIZIA	storno fattura attiva	162,90
2007	TRIBUNALE DI MONZA - SPESE DI GIUSTIZIA	storno fattura attiva	900,00
2012	TRIBUNALE DI MONZA - SPESE DI GIUSTIZIA	storno fattura attiva	200,79
2005	TRIBUNALE DI MILANO - SEZIONE VI CIVILE	storno fattura attiva	960,00
			20.017,81

R.T.S.C.R.I.B.A.

80.65.02.15 Sopravvenienze passive per servizi non sanitari

Anno di riferimento	Debitore	Evento contabile	ammontare
2012	QUINTILES SPA	storno fattura attiva	2.000,00
<2010	CANNONE ALESSANDRO	Causa giudiziaria Stivala	11.265,99
<2010	CANNONE ALESSANDRO	Causa giudiziaria Stivala	220,94
2013	SANIPUR S.R.L.	Servizio analisi acque anna 2013	4.682,45
2013	COMUNE DI BRUGHERIO	Spese anni precedenti immobile via Lombardia	5.239,24
2006	MEDIOFACTORING	Vertenza giudiziaria	29.598,28
2013	EDISON ENERGIA SPA	Conguaglio anno 2013	416.156,18
			469.163,08

Altri oneri straordinari

Anno di riferimento	Creditore	Evento contabile	ammontare
<2010	MESSAOUD KHELIFI HAYET	Abbuoni passivi	31,61
<2010	A.O. SANT'ANNA DI COMO	Abbuoni passivi	48,96
2013	ENERXENIA GRUPPO ASCM-AGAM	Abbuoni passivi	34,49
2013	BRIANZACQUE S.R.L.	Abbuoni passivi	42,00
			157,06

FATTI DI RILIEVO delle movimentazioni dell'esercizio

Non si evidenzia alcun fatto di rilievo, oltre a quanto già indicato al paragrafo precedente.

ALTRE INFORMAZIONI RELATIVE AGLI ACQUISTI DI SERVIZI

Inserire SI *o* NO *nella cella in giallino denominata <<Caso presente in azienda?>>:*

Cod.	Informazione	Caso presente in azienda?	*Se Sì, illustrare*
PS01	**Plusvalenze/Minusvalenze.** Nell'esercizio sono state rilevate plusvalenze/minusvalenze?	**SI**	Nel corso dell'esercizio sono state contabilizzate minusvalenze per €/000 9 relative all'alienazione di hardware dichiarato fuori uso ma non ancora completamente ammortizzato.
PS02	**Sopravvenienze attive**. Illustrare la composizione delle sopravvenienze attive, per anno di riferimento, per soggetto e per evento contabile, indicando quanto di esse è già stato incassato dall'Azienda.	**SI**	*Vedi tabelle*
PS03	**Insussistenze attive.** Illustrare la composizione delle insussistenze attive, per anno di riferimento, per soggetto e per evento contabile.	**SI**	*Vedi tabelle*

RL S.C.R.I.B.A.

PS04	**Sopravvenienze passive.** Illustrare la composizione delle sopravvenienze passive, per anno di riferimento, per soggetto e per evento contabile.	**SI**	*Vedi tabelle*
PS05	**Insussistenze passive.** Illustrare la composizione delle insussistenze passive, per anno di riferimento, per soggetto e per evento contabile.	**SI**	*Vedi tabelle*
PS06	**Altro.** Esistono altre informazioni che si ritiene necessario fornire per soddisfare la regola generale secondo cui "Se le informazioni richieste da specifiche disposizioni di legge non sono sufficienti a dare una rappresentazione veritiera e corretta, si devono fornire le in-formazioni complementari necessarie allo scopo" (art 2423 cc)?	**NO**	*Se* Sì, *illustrare*

29. Imposte e tasse

Y. IMPOSTE E TASSE

I dati relativi al valore delle imposte e tasse confrontati con quelli dell'anno precedente e la relativa variazione sono riportati nelle tabelle di Nota Integrativa Tabellare e nelle Schede di dettaglio, laddove previste dal D.lgs. 118/2011 e s.m.i.. Le tabelle sono presenti in allegato agli schemi di Stato Patrimoniale e Conto Economico e costituiscono parte integrante del Bilancio d'Esercizio.

PRINCIPALI INFORMAZIONI delle movimentazioni dell'esercizio

IRAP

	2013	2014	Δ +/-	Δ +/- %
IRAP relativa a personale dipendente	8.710	8.576	- 134,00	-1,54%
IRAP relativa a collaboratori e personale assimilato a lavoro dipendente	212	204	- 8,00	-3,77%
IRAP relativa ad attività di libera professione (intramoenia)	439	445	6,00	1,37%
IRAP relativa ad attività commerciali	125	155	30,00	24,00%
totale	9.486	9.380	- 106	-1,12%

IRES

Sono determinate secondo una realistica previsione del reddito imponibile sulla base delle aliquote fiscali attualmente in vigore.

	2013	2014	Δ +/-	Δ +/- %
IRES su attività istituzionale	143	148	5,00	3,50%
IRES su attività commerciale	220	190	- 30,00	-13,64%
totale	363	338	- 25	-6,89%

FATTI DI RILIEVO delle movimentazioni dell'esercizio

R.E.S.C.R.I.B.A.

Per la suddetta area di bilancio non si sono verificati fatti di rilievo.

ALTRE INFORMAZIONI E DATI SUPPLEMENTARI

Nella presente sezione sono fornite le informazioni supplementari, anche se non specificamente richieste da disposizioni di legge, ritenute necessarie a dare una rappresentazione veritiera e corretta dei fatti aziendali e in ottemperanza al postulato della chiarezza del bilancio.

Informazioni relative all'attività di emergenza urgenza (CE 118)

I valori indicati nel Conto Economico relativo all'attività di Emergenza e Urgenza demandata all'azienda ospedaliera sono stati verificati e opportunamente quadrati con analogo strumento messo a disposizione da A.R.E.U. Tali valori risultano conformi al contenuto della scheda di finanziamento allegata al Decreto 4242 del 25.05.2015.

Informazioni relative all'attività libera-professione (CE LP)

RL S.C.R.I.B.A.

Verifica di Cassa al 31.12

Di seguito sono riportate le risultanze della verifica di cassa al 31.12 effettuata dal Collegio Sindacale rilevabile dal verbale n. 54 Del 12.05.2015 .

Conto Corrente 1000/300001

Situazione di Cassa all'01/01/2014	+ 2.859.196,58
Riscossioni effettuate fino all'ordinativo d'incasso n. **4734** del 31/12/2014	+ 432.689.399,40
Pagamenti effettuati fino all'ordinativo di pagamento n. **4126** del 31/12/2014	- 420.245.611,02
Saldo contabile al 31/12/2014	**+ 15.302.984,96**

Conto Corrente 1000/28300165 (POS)

Situazione di Cassa all'01/01/2014	+ 19.078,09
Accrediti contabilizzati fino al 31/12/2014	+ 6.776.980,31
Prelevamenti fino al 31/12/2014	- 6.778.307,05
Saldo contabile al 31/12/2014	**+ 17.751,35**

Dall'estratto conto trasmesso dalla Tesoreria INTESA SANPAOLO S.p.A. risulta alla stessa data la seguente situazione di cassa € + 11.341,33 e lo scostamento pari a € 6.410,02 risulta così riconciliato:

- Incassi regolarizzati nel 2015 € 6.410,02
  Contabile n. 13 € 5.779,60
  Contabile n. 24 € 630,42

Conto Corrente 0000/82926 (Stella Pogliani Fossati)

Situazione di Cassa all'01/01/2014	+ 984,60
Riscossioni effettuate fino all'ordinativo n. del 31/12/2014	+ 2,00
Pagamenti effettuati fino all'ordinativo n. del 31/12/2014	
Saldo contabile al 31/12/2014	**+ 986,60**

Dall'estratto conto trasmesso dalla Tesoreria INTESA SANPAOLO S.p.A. risulta alla stessa data la seguente situazione di cassa **€ + 986,60**

R.L.C.R.I.B.A.

Conto Corrente 0000/145978 (diritti di rogito)

Situazione di Cassa all'01/01/2014	+ 349.643,84
Riscossioni effettuate fino all'ordinativo n. del 31/12/2014	+ 716,14
Pagamenti effettuati fino all'ordinativo n. del 31/12/2014	
Saldo contabile al 31/12/2014	**+ 350.359,98**

Dall'estratto conto trasmesso dalla Tesoreria INTESA SANPAOLO S.p.A. risulta alla stessa data la seguente situazione di cassa **€ + 350.359,98**

Conto Corrente 1000/300009 (stralcio ex USSL 65-66)

Situazione di Cassa all'01/01/2014	+ 1.379,95
Riscossioni effettuate fino all'ordinativo n. **1** del 31/12/2014	+ 3,77
Pagamenti effettuati fino al mandato n. del 31/12/2014	
Saldo contabile al 31/12/2012	**+ 1.383,72**

Dalla verifica di cassa trasmessa dalla Tesoreria INTESA SANPAOLO S.p.A. risulta alla stessa data la seguente situazione di cassa **€ + 1.383,72**

Conto Corrente 1000/300011 (liquidatoria ex USSL 31)

Situazione di Cassa all'01/01/2014	+ 13.325,69
Riscossioni effettuate fino alla reversale n. del 31/12/2014	
Pagamenti effettuati fino al mandato n. del 31/12/2014	
Saldo contabile al 31/12/2014	**+ 13.325,69**

Dalla verifica di cassa trasmessa dalla Tesoreria INTESA SANPAOLO S.p.A. risulta alla stessa data la seguente situazione di cassa **€ + 13.325,69**

R.L.S.C.R.I.B.A.

Dati SIOPE

Di seguito si riportano, secondo quanto disposto dall'art. 2, comma 1 del DM 23/12/2009, i prospetti delle entrate e delle uscite dei dati annuali SIOPE.

Ente Codice 000539850000000
Ente Descrizione AZIENDA OSPEDALIERA SAN GERARDO DI MONZA (GESTIONE ORD
Categoria Strutture sanitarie
Sotto Categoria AZIENDE OSPEDALIERE
Periodo ANNUALE 2014
Prospetto INCASSI PER CODICI GESTIONALI
Tipo Report Semplice
Data ultimo aggiornamento 15-gen-2015
Data stampa 22-gen-2015
Importi in EURO

000539850000000 - AZIENDA OSPEDALIERA SAN GERARDO DI MONZA (GESTIONE ORDINARIA)		Importo nel periodo	Importo a tutto il periodo
ENTRATE DERIVANTI DALLA PRESTAZIONE DI SERVIZI		**284.232.406,13**	**284.232.406,13**
1100	Compartecipazione alla spesa per prestazioni sanitarie (ticket)	6.369.092,79	6.369.092,79
1301	Entrate da aziende sanitarie della Regione/Provincia autonoma per	240.167.090,30	240.167.090,30
1400	Entrate per prestazioni sanitarie e sociosanitarie a rilevanza sanitaria ad	279.195,49	279.195,49
1500	Entrate per prestazioni sanitarie erogate a soggetti privati	10.585.338,98	10.585.338,98
1600	Entrate per prestazioni sanitarie erogate in regime di intramoenia	7.527.201,84	7.527.201,84
1700	Entrate per prestazioni non sanitarie	19.076.353,66	19.076.353,66
1800	Entrate per prestazioni di servizi derivanti da sopravvenienze attive	228.133,07	228.133,07
CONTRIBUTI E TRASFERIMENTI CORRENTI		**41.260.994,81**	**41.260.994,81**
2101	Contributi e trasferimenti correnti da Stato	23.433,00	23.433,00
2102	Contributi e trasferimenti correnti da Regione e Prov. Autonoma per	33.101.711,50	33.101.711,50
2103	Contributi e trasferimenti correnti da Regione e Prov. Autonoma per	85.800,00	85.800,00
2104	Contributi e trasferimenti correnti da Regione e Prov. Autonoma extra	7.167.025,59	7.167.025,59
2201	Contributi e trasferimenti correnti da Imprese	159.996,38	159.996,38
2203	Contributi e trasferimenti correnti da Famiglie	721.028,34	721.028,34
2206	Donazioni da istituzioni sociali senza fine di lucro	2.000,00	2.000,00
ALTRE ENTRATE CORRENTI		**15.768.563,12**	**15.768.563,12**
3102	Rimborsi spese per personale comandato	11.608.688,52	11.608.688,52
3103	Rimborsi per l'acquisto di beni per conto di altre strutture sanitarie	33.616,61	33.616,61
3104	Restituzione fondi economali	1.460,56	1.460,56
3105	Riscossioni IVA	992.406,06	992.406,06
3106	Altri concorsi, recuperi e rimborsi	1.457.574,73	1.457.574,73
3201	Fitti attivi	1.664.632,15	1.664.632,15
3202	Interessi attivi	10.184,49	10.184,49
ENTRATE DERIVANTI DA ACCENSIONE DI PRESTITI		**91.427.435,34**	**91.427.435,34**
7100	Anticipazioni di cassa	91.427.435,34	91.427.435,34
INCASSI DA REGOLARIZZARE		**0,00**	**0,00**
9998	Incassi da regolarizzare derivanti dalle anticipazioni di cassa	0,00	0,00
9999	Altri incassi da regolarizzare (riscossioni codificate dal cassiere)	0,00	0,00
TOTALE GENERALE		**432.689.399,40**	**432.689.399,40**

BI S.C.R.I.B.A.

RLS.C.R.I.B.A.

Ente Codice 000539850000000
Ente Descrizione AZIENDA OSPEDALIERA SAN GERARDO DI MONZA (GESTIONE ORD
Categoria Strutture sanitarie
Sotto Categoria AZIENDE OSPEDALIERE
Periodo ANNUALE 2014
Prospetto PAGAMENTI PER CODICI GESTIONALI
Tipo Report Semplice
Data ultimo aggiornamento 15-gen-2015
Data stampa 22-gen-2015
Importi in EURO

000539850000000 - AZIENDA OSPEDALIERA SAN GERARDO DI MONZA (GESTIONE ORDINARIA)		Importo nel periodo	Importo a tutto il periodo
PERSONALE		**144.682.073,77**	**144.682.073,77**
1101	Competenze a favore del personale al netto degli arretrati	74.824.128,84	74.824.128,84
1201	Ritenute previdenziali e assistenziali al personale	11.365.787,63	11.365.787,63
1202	Ritenute erariali a carico del personale	26.009.326,10	26.009.326,10
1203	Altre ritenute al personale per conto di terzi	2.158.370,60	2.158.370,60
1301	Contributi obbligatori per il personale	30.209.310,31	30.209.310,31
1302	Contributi previdenza complementare	21.880,62	21.880,62
1402	Centri attivita' sociali, sportive e culturali	11.575,00	11.575,00
1503	Rimborsi spese per personale comandato	76.869,68	76.869,68
1599	Altri oneri per il personale	4.824,99	4.824,99
ACQUISTO DI BENI		**95.356.509,89**	**95.356.509,89**
2101	Prodotti farmaceutici	55.544.111,43	55.544.111,43
2102	Emoderivati	1.493.525,33	1.493.525,33
2104	Materiali per la profilassi (vaccini)	269.942,03	269.942,03
2105	Materiali diagnostici prodotti chimici	7.527.310,58	7.527.310,58
2106	Materiali diagnostici, lastre RX, mezzi contrasto RX, carta per ECG,	2.687.961,17	2.687.961,17
2107	Presidi chirurgici e materiali sanitari	17.313.484,27	17.313.484,27
2108	Materiali protesici	8.564.410,61	8.564.410,61
2109	Materiali per emodialisi	697.085,00	697.085,00
2111	Acquisto di beni sanitari da altre strutture sanitarie	524,16	524,16
2199	Acquisto di beni sanitari derivante da sopravvenienze	4.580,13	4.580,13
2201	Prodotti alimentari	21.347,71	21.347,71
2202	Materiali di guardaroba, di pulizia e di convivenza in genere	133.958,80	133.958,80
2203	Combustibili, carburanti e lubrificanti	46.585,95	46.585,95
2204	Supporti informatici e cancelleria	555.113,32	555.113,32
2205	Pubblicazioni, giornali e riviste	63.240,72	63.240,72
2206	Acquisto di materiali per la manutenzione	299.582,76	299.582,76
2298	Altri beni non sanitari	133.345,44	133.345,44
2299	Acquisto di beni non sanitari derivante da sopravvenienze	400,48	400,48
ACQUISTI DI SERVIZI		**56.276.927,41**	**56.276.927,41**
3109	Acquisti di servizi sanitari per assistenza specialistica ambulatoriale da	959.027,94	959.027,94
3129	Acquisti di prestazioni trasporto in emergenza e urgenza da altre	1.021.667,21	1.021.667,21
3130	Acquisti di prestazioni trasporto in emergenza e urgenza da privati	4.064.662,60	4.064.662,60
3134	Consulenze, collaborazioni, interinale e altre prestazioni di lavoro	93.336,00	93.336,00
3136	Consulenze, collaborazioni, interinale e altre prestazioni di lavoro	4.991.442,05	4.991.442,05
3137	Altri acquisti di servizi e prestazioni sanitarie da strutture sanitarie	171.890,94	171.890,94
3138	Altri acquisti di servizi e prestazioni sanitarie da altre Amministrazioni	114.179,78	114.179,78
3153	Ritenute erariali sui compensi ai medici specialisti ambulatoriali	343.128,90	343.128,90
3154	Contributi previdenziali e assistenziali sui compensi ai medici specialisti	312.657,47	312.657,47
3198	Altri acquisti di servizi e prestazioni sanitarie da altri soggetti	4.007.597,21	4.007.597,21
3199	Acquisti di servizi sanitari derivanti da sopravvenienze	2.589,26	2.589,26
3201	Consulenze, collaborazioni, interinale e altre prestazioni di lavoro non	25.204,00	25.204,00
3203	Consulenze, collaborazioni, interinale e altre prestazioni di lavoro non	722.131,46	722.131,46
3204	Servizi ausiliari e spese di pulizia	5.909.204,09	5.909.204,09
3205	Buoni pasto e mensa per il personale dipendente	1.629.969,35	1.629.969,35
3206	Mensa per degenti	2.550.451,71	2.550.451,71
3207	Riscaldamento	4.739.832,25	4.739.832,25
3208	Utenze e canoni per telefonia e reti di trasmissione	956.292,19	956.292,19
3209	Utenze e canoni per energia elettrica	5.692.160,19	5.692.160,19
3210	Utenze e canoni per altri servizi	688.440,29	688.440,29
3211	Assicurazioni	3.774.895,94	3.774.895,94
3212	Assistenza informatica e manutenzione software	2.015.234,44	2.015.234,44
3213	Corsi di formazione esternalizzata	179.439,34	179.439,34
3214	Manutenzione ordinaria e riparazioni di immobili e loro pertinenze	3.248.695,38	3.248.695,38
3215	Manutenzione ordinaria e riparazioni di mobili e macchine	87.752,25	87.752,25
3216	Manutenzione ordinaria e riparazioni di attrezzature tecnico-scientifico	3.932.216,16	3.932.216,16
3219	Spese legali	330.678,27	330.678,27
3220	Smaltimento rifiuti	598.078,91	598.078,91
3298	Acquisto di servizi non sanitari derivanti da sopravvenienze	30.529,33	30.529,33
3299	Altre spese per servizi non sanitari	3.083.542,50	3.083.542,50

P.S.C.R.I.B.A.

CONTRIBUTI E TRASFERIMENTI **7.671.773,84** **7.671.773,84**

4105	Contributi e trasferimenti a unioni di comuni	25.852,84	25.852,84
4107	Contributi e trasferimenti ad aziende sanitarie	4.654.851,80	4.654.851,80
4117	Contributi e trasferimenti a Universita'	2.991.069,20	2.991.069,20

ALTRE SPESE CORRENTI **15.457.216,43** **15.457.216,43**

5101	Concorsi, recuperi e rimborsi ad Amministrazioni Pubbliche	7.323,10	7.323,10
5102	Pagamenti IVA ai fornitori per IVA detraibile	98.378,92	98.378,92
5103	Altri concorsi, recuperi e rimborsi a soggetti privati	35.721,99	35.721,99
5201	Noleggi	1.958.881,39	1.958.881,39
5202	Locazioni	11.935,58	11.935,58
5203	Leasing operativo	923.416,92	923.416,92
5304	Interessi passivi per anticipazioni di cassa	10.206,11	10.206,11
5308	Altri oneri finanziari	450,59	450,59
5401	IRAP	9.135.750,43	9.135.750,43
5402	IRES	364.010,00	364.010,00
5404	IVA	572.224,65	572.224,65
5499	Altri tributi	653.513,26	653.513,26
5501	Costituzione di fondi per il servizio economato in contanti	23.647,20	23.647,20
5503	Indennita', rimborso spese ed oneri sociali per gli organi direttivi e	390.296,61	390.296,61
5504	Commissioni e Comitati	2.079,73	2.079,73
5505	Borse di studio	297.949,03	297.949,03
5506	Ritenute erariali su indennita' a organi istituzionali e altri compensi	582.610,28	582.610,28
5507	Contributi previdenziali e assistenziali su indennita' a organi istituzionali	114.954,96	114.954,96
5598	Altri oneri della gestione corrente	273.865,68	273.865,68

INVESTIMENTI FISSI **3.728.413,91** **3.728.413,91**

6102	Fabbricati	499.177,79	499.177,79
6103	Impianti e macchinari	1.145.002,77	1.145.002,77
6104	Attrezzature sanitarie e scientifiche	1.435.017,94	1.435.017,94
6105	Mobili e arredi	109.581,80	109.581,80
6199	Altri beni materiali	371.706,10	371.706,10
6200	Immobilizzazioni immateriali	167.927,51	167.927,51

OPERAZIONI FINANZIARIE **14.186,30** **14.186,30**

7300	Depositi per spese contrattuali	7.471,16	7.471,16
7400	Depositi cauzionali	3.000,00	3.000,00
7500	Altre operazioni finanziarie	3.715,14	3.715,14

SPESE PER RIMBORSO DI PRESTITI **97.058.509,47** **97.058.509,47**

8100	Rimborso anticipazioni di cassa	97.058.509,47	97.058.509,47

PAGAMENTI DA REGOLARIZZARE **0,00** **0,00**

9998	PAGAMENTI DA REGOLARIZZARE DERIVANTI DAL RIMBORSO	0,00	0,00
9999	ALTRI PAGAMENTI DA REGOLARIZZARE (pagamenti codificati dal	0,00	0,00

TOTALE GENERALE **420.245.611,02** **420.245.611,02**

RI.S.C.R.I.B.A.

Ente Codice 000539850000000
Ente Descrizione AZIENDA OSPEDALIERA SAN GERARDO DI MONZA (GESTIONE ORDINARIA)
Categoria Strutture sanitarie
Sotto Categoria AZIENDE OSPEDALIERE
Periodo MENSILE Dicembre 2014
Prospetto DISPONIBILITA' LIQUIDE
Tipo Report Semplice
Data ultimo aggiornamento 30-apr-2015
Data stampa 04-mag-2015
Importi in EURO

000539850000000 - AZIENDA OSPEDALIERA SAN GERARDO DI MONZA (GESTIONE ORDINARIA)		Importo a tutto il periodo
CONTO CORRENTE DI TESORERIA		
1100	FONDO DI CASSA DELL'ENTE ALL' INIZIO DELL'ANNO (1)	2.859.196,58
1200	RISCOSSIONI EFFETTUATE DALL'ENTE A TUTTO IL MESE (2)	432.689.399,40
1300	PAGAMENTI EFFETTUATI DALL'ENTE A TUTTO IL MESE (3)	420.245.611,02
1400	FONDO DI CASSA DELL'ENTE ALLA FINE DEL PERIODO DI RIFERIMENTO (4) (1+2-3)	15.302.984,96
1450	FONDO DI CASSA DELL'ENTE ALLA FINE DEL PERIODO DI RIFERIMENTO - QUOTA	0,00
FONDI DELL'ENTE PRESSO IL TESORIERE AL DI FUORI DEL CONTO DI TESORERIA		
2100	DISPONIBILITA' LIQUIDE LIBERE ALLA FINE DEL MESE COMPRESE QUELLE	0,00
2200	DISPONIBILITA' LIQUIDE VINCOLATE ALLA FINE DEL MESE COMPRESE QUELLE	0,00
FONDI DELL'ENTE PRESSO ALTRI ISTITUTI DI CREDITO		
2300	DISPONIBILITA' LIQUIDE LIBERE ALLA FINE DEL MESE COMPRESE QUELLE	0,00
2400	DISPONIBILITA' LIQUIDE VINCOLATE ALLA FINE DEL MESE COMPRESE QUELLE	0,00
CONCORDANZA TRA IL CONTO DI TESORERIA E LA CONTABILITA' SPECIALE DI T.U.		
1500	DISPONIBILITA' LIQUIDE PRESSO IL CONTO DI TESORERIA SENZA OBBLIGO DI	0,00
1600	RISCOSSIONI EFFETTUATE DAL CASSIERE A TUTTO IL MESE E NON CONTABILIZZATE	76.065,88
1700	PAGAMENTI EFFETTUATI DAL CASSIERE A TUTTO IL MESE E NON CONTABILIZZATI	60,00
1800	VERSAM. C/O CONTAB. SPEC. NON CONTABILIZZATI DAL CASSIERE A TUTTO IL MESE	0,00
1850	PRELIEVI DALLA CONTABILITA' SPECIALE NON CONTABILIZZATI DAL TESORIERE A	0,00
1900	SALDO C/O CONTAB. SPEC. A FINE PERIODO RIFERIM. (4-5-6+7+8-9)	15.226.979,08

Monza, 9 settembre 2015

IL DIRETTORE S.C.
ECONOMICO-FINANZIARIA
(rag. Mario Caspani)

Firmato ai sensi del D.lgs. n. 39 del 12.02.1993

RL S.C.R.I.B.A.

Azienda Ospedaliera

Ospedale San Gerardo dei Tintori Monza

Codice azienda

977

Regione Lombardia

BILANCIO D'ESERCIZIO 2014

Relazione sulla Gestione

R.I.S.C.R.I.B.A.

Sommario

1. Criteri generali di predisposizione della relazione sulla gestione 3
2. Criteri generali sul territorio servito, sulla popolazione assistita e sull'organizzazione dell'azienda 3
2.1 Presentazione dell'azienda 3
2.2 Mission 3
2.3 Organizzazione 4
3. Generalità sulla struttura e l'organizzazione dei servizi 10
3.1 Situazione territoriale e demografica 10
3.2 Assistenza ospedaliera 11
4. L'attività del periodo 12
4.1 L'attività complessiva 12
4.2 L'attività ospedaliera 14
4.3 L'attività ambulatoriale 16
4.4 Le altre attività 17
5. La gestione economico-finanziaria dell'azienda 17
5.1 La sintesi del bilancio e la relazione sul grado di raggiungimento degli obiettivi economico-finanziari 18
5.2 Il confronto dei Conti Economici Consuntivo e Preventivo e relazione sugli scostamenti 21
5.3 La relazione sui costi per livelli essenziali di assistenza e relazione sugli scostamenti 27
6. Fatti di rilievo avvenuti dopo la chiusura dell'esercizio 28

RL S.C.R.I.B.A.

1. Criteri generali di predisposizione della relazione sulla gestione

La presente relazione sulla gestione, che correda il bilancio di esercizio 2012 è stata redatta facendo riferimento alle disposizioni del D.Lgs. 118/11, ovvero facendo riferimento al Codice Civile e ai Principi Contabili Nazionali (OIC), fatto salvo quanto difformemente previsto dallo stesso D.Lgs. 118/11.

La presente relazione sulla gestione, in particolare, contiene tutte le informazioni minimali richieste dal D.Lgs. 118/2011. Fornisce inoltre tutte le informazioni supplementari, anche se non specificamente richieste da disposizioni di legge, ritenute necessarie a dare una rappresentazione esaustiva della gestione sanitaria ed economico-finanziaria dell'esercizio 2014.

2. Criteri generali sul territorio servito, sulla popolazione assistita e sull'organizzazione dell'azienda

In questa sezione sono presentate le informazioni e i dati riguardanti:

- la presentazione dell'azienda
- la mission
- l'organizzazione

2.1 Presentazione dell'azienda

L'Azienda Ospedaliera San Gerardo di Monza è stata costituita con DPGR n. 4073 del 30.06.1994 e successivi decreti di rettifica e integrativi.
Nel corso del tempo l'assetto organizzativo dell'Azienda si è modificato in modo sostanziale, in particolare a seguito di due provvedimenti regionali:

- DGR 19 marzo 2008 che ha disposto, a partire dal 1° gennaio 2009, il trasferimento all'Azienda ospedaliera ICP, del presidio ospedaliero Bassini di Cinisello Balsamo e delle strutture ambulatoriali di Cusano Milanino e Cologno Monzese;
- Decreto della Direzione Generale Sanità del 7 luglio 2008, a seguito del quale sono state trasferite alla Fondazione "Monza e Brianza per il Bambino e la Sua Mamma" (MBBM) le sottoelencate attività:

- Ostetricia (degenza, day surgery, sala operatoria, sala parto, ambulatori branca specialistica di Ostetricia);
- Pediatria (degenza, day surgery, ambulatorio di Pediatria, Smel specializzato Tettamanti);
- Neonatologia, Patologia neonatale e Terapia Intensiva neonatale (degenza, attività di rianimazione e terapia intensiva, ambulatorio di patologia neonatale, nido).

Conseguentemente, l'Azienda Ospedaliera coincide, oggi, con il presidio ospedaliero San Gerardo, che comprende anche i Poliambulatori di Monza (Ospedale Vecchio), Lissone e Macherio.
Dal 1° ottobre 2008 l'Azienda garantisce, inoltre, tutte le prestazioni e i servizi sanitari per la Casa Circondariale di Monza, secondo quanto stabilito dalla DGR n. 8120 del 1° ottobre 2008.

2.2 Mission

L'Azienda Ospedaliera San Gerardo è un'Azienda pubblica di rilievo nazionale e di alta specializzazione, convenzionata con l'Università degli Studi di Milano-Bicocca. Essa persegue la finalità istituzionale di soddisfare i

R.S.C.R.I.B.A.

bisogni di salute delle persone che ad essa si rivolgono, attraverso l'erogazione di servizi di tipo diagnostico, terapeutico e riabilitativo, secondo gli indirizzi definiti dalla programmazione regionale.
A tale fine l'azienda si impegna ad utilizzare tutte le risorse disponibili per sostenerne la crescita e l'innovazione, in uno sforzo congiunto di tutto il personale per agire lungo le seguenti linee d'indirizzo:

- promuovere la qualità e la sicurezza delle cure, con particolare riguardo agli aspetti professionali, nel rispetto dei diritti e della dignità della persona;
- favorire ovunque possibile il trasferimento delle conoscenze in ambito clinico e gestionale;
- sostenere la qualificazione professionale e valorizzare il contributo delle persone;
- incoraggiare l'innovazione ed estendere la politica di orientamento all'utente a tutta la struttura aziendale;
- assicurare la continuità dell'assistenza e sviluppare modalità di integrazione tra le articolazioni organizzative aziendali e le istituzioni esterne, con particolare riferimento all'Università, alle Aziende Ospedaliere limitrofe e all'ASL di Monza e Brianza;
- assicurare gli interventi sia in ambito clinico-sanitario che amministrativo nel rispetto dei canoni di legalità e di imparzialità, secondo i principi del codice etico comportamentale

2.3 Organizzazione

Il direttore generale
Il direttore generale è il rappresentante legale dell'Azienda. Egli è il responsabile della gestione complessiva dell'Azienda e del suo regolare funzionamento.
Al direttore generale, che si avvale nelle singole materie delle necessarie competenze professionali, sono riservati i seguenti compiti:

- l'adozione del Piano di Organizzazione Aziendale;
- la nomina e la revoca del direttore amministrativo e del direttore sanitario;
- l'adozione degli atti di programmazione economica e finanziaria, del bilancio di previsione e del bilancio economico annuale e pluriennale;
- l'adozione di tutti i regolamenti interni a valenza aziendale;
- l'individuazione delle risorse umane, materiali ed economico-finanziarie da destinare alle diverse finalità e la loro ripartizione fra le strutture complesse;
- atti di nomina e di decadenza riservati da specifiche disposizioni alle competenze del direttore generale e atti a valenza generale relativi alla gestione del personale.

Il Direttore Sanitario ed il Direttore Amministrativo
Il direttore sanitario, unitamente al direttore amministrativo e per quanto di competenza, coadiuvano il direttore generale nel governo complessivo dell'azienda. Assumono la diretta responsabilità delle funzioni attribuite alla loro competenza e concorrono, con la formulazione di proposte e pareri, alle decisioni assunte dalla direzione generale.
Il direttore sanitario, specificatamente :

- dirige i servizi sanitari ai fini igienico-organizzativi (art. 4, comma 9 D.L.vo 502/92);
- fornisce parere obbligatorio al direttore generale sugli atti relativi alle materie di competenza e identifica, ai fini programmatori, la domanda di assistenza sanitaria a cui dare risposta;
- svolge attività di indirizzo, coordinamento, supporto e verifica nei confronti dei responsabili dei servizi sanitari, promuove l'integrazione dei servizi e propone le linee aziendali per il governo clinico;
- vigila sull'esercizio dell'attività libero-professionale dei dirigenti medici e delle altre professionalità sanitarie, tenuto conto delle normative vigenti;
- presiede il Consiglio dei sanitari.

Il direttore amministrativo, specificatamente:

R.S.C.R.I.B.A.

assicura la legittimità degli atti, la definizione e la direzione del sistema di governo economico-finanziario dell'azienda, il corretto funzionamento delle funzioni di supporto tecnico, amministrativo e logistico, avvalendosi a tal fine delle unità organizzative afferenti al dipartimento amministrativo.

Più in particolare:

- dirige i servizi amministrativi e fornisce parere obbligatorio al direttore generale sugli atti relativi alle materie di competenza;
- è responsabile della definizione delle linee aziendali per il governo economico finanziario e concorre alla verifica dell'andamento della gestione economico-finanziaria dell'azienda;
- attiva le necessarie iniziative per assicurare la maggior speditezza procedurale agli iter istruttori tenuto conto delle esigenze dei centri interni e dell'utenza esterna;
- svolge funzioni di indirizzo e coordinamento nei confronti delle attività di competenza delle Unità Operative facenti parte del dipartimento amministrativo e dei responsabili dei servizi amministrativi e di supporto;
- definisce gli indirizzi per l'adozione di provvedimenti anche straordinari, contingibili e/o urgenti, sugli atti relativi alle materie di competenza e firma i documenti contabili.

2.3.1 UFFICI DI STAFF

Alla direzione generale afferiscono alcune strutture organizzative di natura strategica che operano prevalentemente per progetti e in modo trasversale tra servizi sanitari, amministrativi e tecnici.

Tali strutture, agiscono secondo gli indirizzi stabiliti dalla direzione generale e sono deputate alle seguenti funzioni:

- Controllo di gestione;
- Ufficio Relazioni con il Pubblico (URP) e comunicazione;
- Servizio di prevenzione e protezione;
- Servizio Informativo Aziendale (SIA);
- Ufficio sperimentazioni cliniche, gestionali e progetti speciali;
- Ufficio Formazione

2.3.2 Organi ed organismi

Il collegio sindacale

Il collegio sindacale svolge, secondo quanto stabilito dall'ordinamento, le funzioni di verifica dell'amministrazione dell'Azienda sotto il profilo economico ed il controllo sulla regolarità amministrativa e contabile. Inoltre, vigila sull'osservanza delle leggi e compie le verifiche di carattere finanziario e contabile.

Sono sottoposti al controllo del collegio sindacale tutti gli atti aventi natura provvedimentale adottati dal direttore generale.

Gli organismi interni di supporto

Sono denominati organismi interni di supporto le strutture operative, facenti parte della organizzazione aziendale, previste da fonti normative primarie o da contratti collettivi nazionali di lavoro, con funzioni di natura prevalentemente propositiva o consultiva degli organi dell'azienda.

Rientrano, in particolare, in questa categoria i seguenti organismi:

- Collegio di Direzione ex D.L.vo 30.12.1992, n. 502, artt. 3, 15 ter, 17 e D. L.vo 28.7.2000, n. 254, istituito con deliberazione aziendale n. 279 del 19.04.2001, (ora organismo ai sensi del decreto legge n. 158 del 13 settembre 2012, convertito nella legge n. 189 del 8 novembre 2012);
- Consiglio dei Sanitari ex D.L.vo 30.12.1992, n. 502 e s.m. e i. e L.R. 30.1.1998, n. 2;
- Nucleo di valutazione delle Performance (NVP) ex D.L.vo 27.10.2009, n. 150; DGR n. IX/1151 del 29.12.2010 e DGR n. IX/1596 del 20.4.2011;
- Comitato etico dell'Azienda Ospedaliera ex DM 12.05.2006 e s.m. e i. e Linee Guida della Regione Lombardia approvate con DGR VIII/3780 del 13.12.2006;
- Organismo di Vigilanza del Codice Etico Comportamentale ex Circolare DG Sanità 12.5.2006 e L.R. 7.3.2011, n. 6, art. 1 comma 1 lettera b);

R.E.S.C.R.I.B.A.

- Comitato Valutazione Sinistri (CVS) ex Circolare Regionale Lombardia n. 46/san/2004 e successive linee guida;
- Comitato Unico di Garanzia per le pari Opportunità, la Valorizzazione del benessere di chi lavora e contro le Discriminazioni: L. 4.11.2010, n. 183, art. 21, comma 1, lettera c), istituito con deliberazione aziendale n. 255 del 14.6.2011.

In merito alla composizione ed ai compiti di tali organismi, si fa riferimento alle rispettive fonti normative, nonché agli specifici regolamenti.

In Sintesi l'asseto principale risulta così delineato:

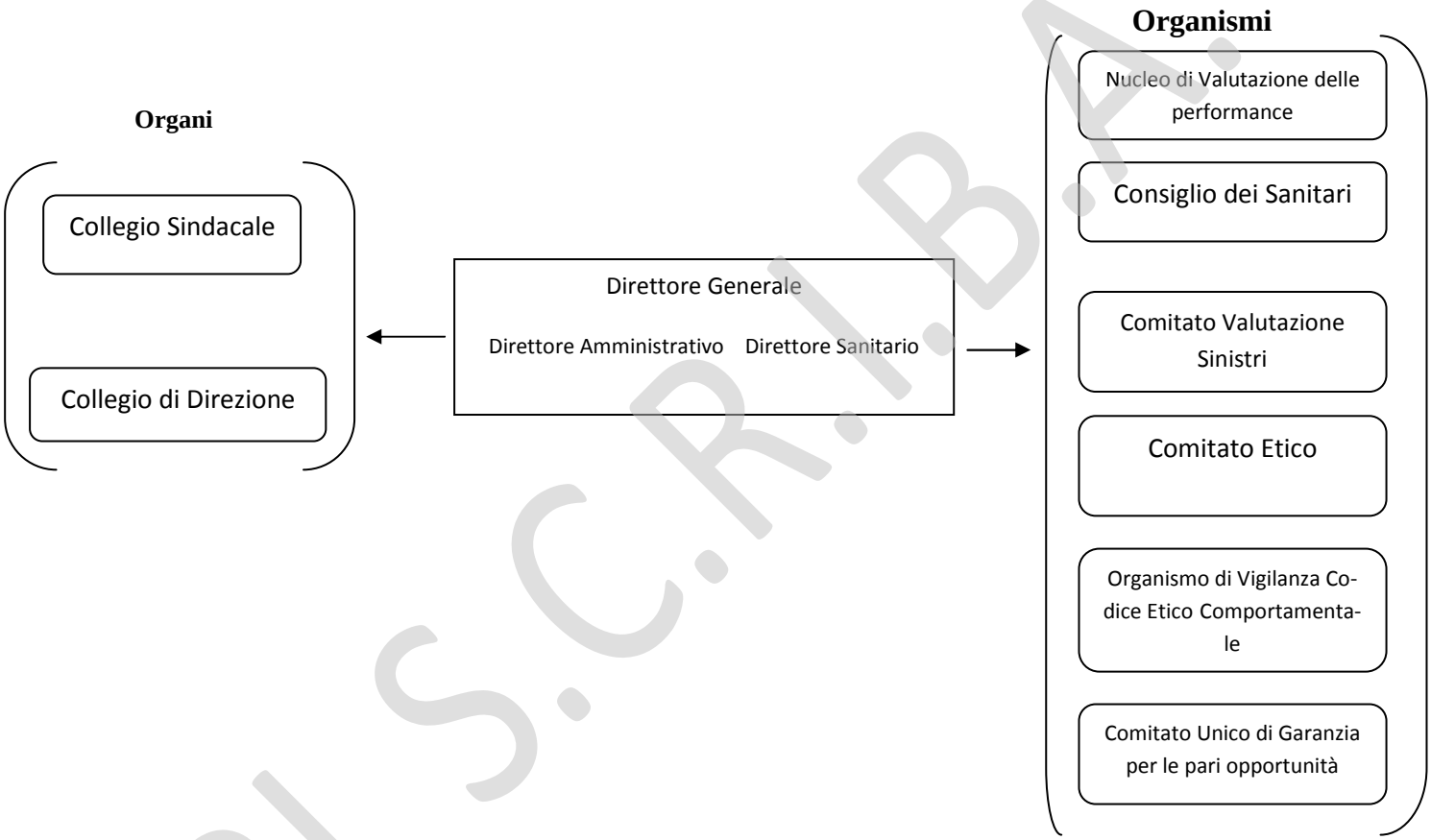

RLS.C.R.I.B.A.

2.3.3 I Dipartimenti

Gli Ospedali sono organizzazioni il cui funzionamento si richiama ai principi che caratterizzano i sistemi complessi e che richiedono, pertanto, un'ampia flessibilità strategica, organizzativa e gestionale. Nessuna delle articolazioni gerarchiche (tanto meno i dipartimenti) è in grado, infatti, di rispondere compiutamente al fabbisogno di integrazione e di cooperazione proprio di una organizzazione complessa. Non è possibile cioè ricondurre all'interno di un solo ambito di responsabilità gerarchica le molteplici tipologie di problemi e le numerose alternative che si presentano nel corso della gestione ordinaria delle attività, soprattutto per quanto riguarda i percorsi di diagnosi e cura.

Nella pratica organizzativa, infatti, i processi di gestione, sviluppo e miglioramento dell'assistenza, attraversano in modo continuo, sfumato e spesso imprevedibile l'intera organizzazione e sono gestiti, oltre che per am-

biti strutturali gerarchici, attraverso team di professionisti che si riuniscono e collaborano su temi di comune interesse.
La struttura gerarchica, pur non avendo la centralità propria dei modelli burocratici, mantiene anche nelle istituzioni professionali un'importante funzione di garanzia della continuità e della stabilità dell'organizzazione. Essa, tuttavia, deve sapersi confrontare con lo sviluppo di reti professionali informali, che rappresentano il vero motore di crescita, di innovazione e di sviluppo delle organizzazioni. Tali reti non sono di natura gerarchica ma si fondano sull'impegno e la fiducia reciproca, tengono conto del contesto professionale e culturale da cui prendono origine e sono caratterizzate dalla massima flessibilità organizzativa, in modo da favorire il tempestivo adattamento dell'organizzazione alle nuove regole, agli ostacoli e alle opportunità che via via si presentano.
I dipartimenti sanitari sono tutti di tipo funzionale e hanno lo scopo prioritario di assicurare la qualità e la continuità delle cure, attraverso la condivisione, la gestione e la valutazione di percorsi integrati di assistenza. Il responsabile del dipartimento, inoltre, al fine di razionalizzare le modalità di utilizzo delle risorse, collabora con la direzione sanitaria nell'adozione delle iniziative di carattere organizzativo, trasversali alle unità operative di competenza.
Considerata la complessità aziendale e allo scopo di favorire l'integrazione tra professionisti di Unità operative afferenti anche a Dipartimenti diversi, i Direttori di Dipartimento, d'intesa con la Direzione sanitaria aziendale, possono proporre alla Direzione aziendale la costituzione di specifici Gruppi Operativi Interdisciplinari (GOI) finalizzati al raggiungimento di obiettivi clinici comuni e condivisi, relativi a specifici percorsi di cura o progetti assistenziali.
I Dipartimenti e i GOI, in casi particolari, su progetti predefiniti, possono divenire centro di riferimento anche per l'utilizzo di risorse specifiche e rispondere direttamente della performance clinica, economica e gestionale.
Le attività
Nella riorganizzazione sopra descritta, il Dipartimento non svolge un ruolo di direzione gerarchica sovraordinata sulle unità operative, ma assume compiti di orientamento, indirizzo e coordinamento delle attività cliniche.
A tal fine i Dipartimenti:

- curano la definizione e l'applicazione di linee guida, percorsi di diagnosi e cura e procedure amministrative;
- valutano i risultati raggiunti attraverso l'individuazione e l'utilizzo di appropriati indicatori di performance;
- promuovono progetti e azioni per il miglioramento della qualità e della sicurezza;
- partecipano alla individuazione dei fabbisogni formativi e alla ideazione di progetti di formazione;
- promuovono nuove attività o nuovi modelli operativi e gestionali nel settore di competenza;
- collaborano, con la direzione aziendale, all'individuazione degli obiettivi da perseguire annualmente, proponendo le modalità organizzative e le risorse necessarie per conseguire i livelli di assistenza concordati;
- ricercano in modo costante il miglioramento nell'uso delle risorse professionali, tecnologiche e logistiche.

In sintesi l'assetto dei dipartimenti sanitari risulta così delineato:

RL S.C.R.I.B.A.

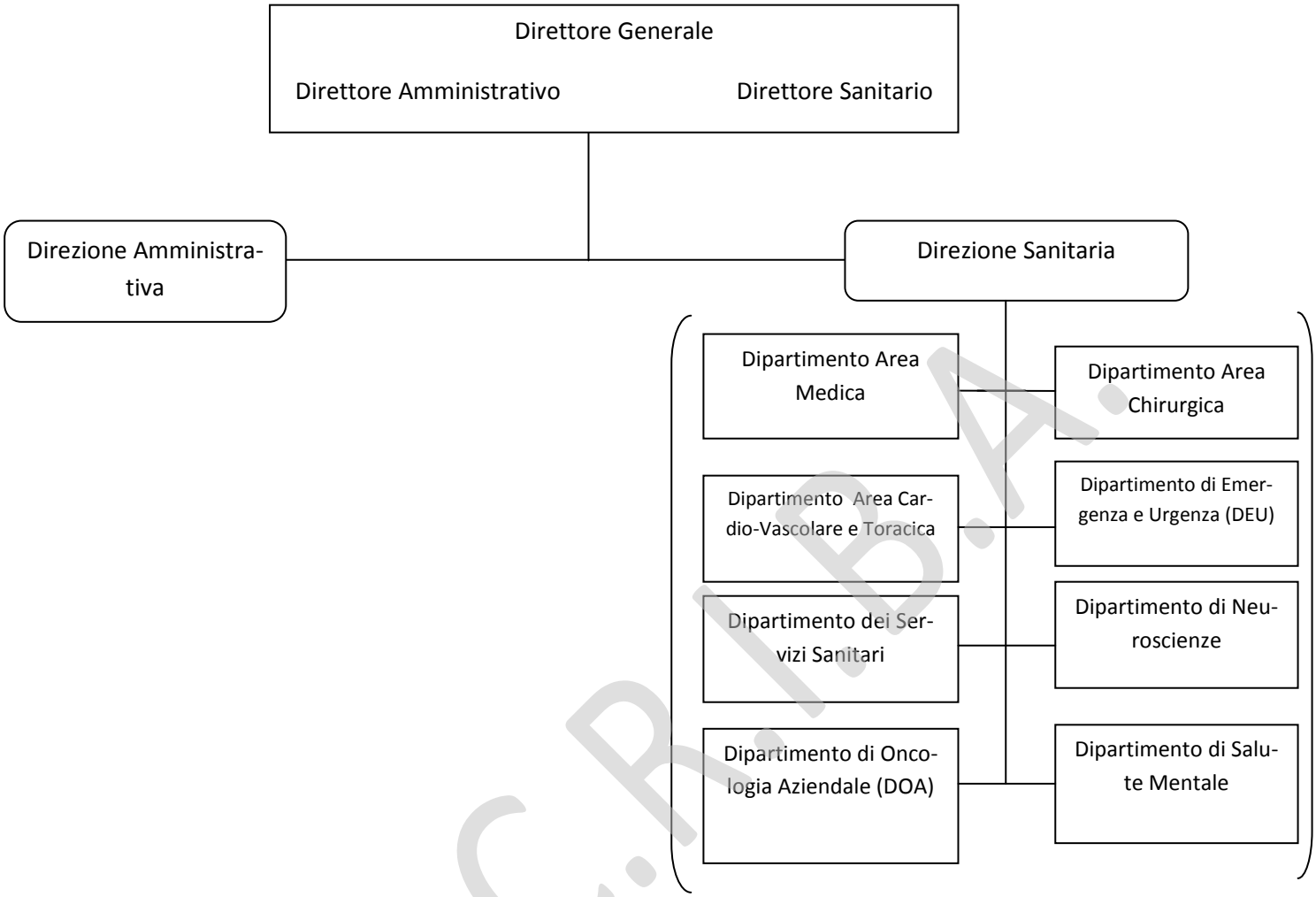

R.I.S.C.R.I.B.A.

Il dipartimento amministrativo

Il Dipartimento amministrativo – di natura gestionale - esercita le sue funzioni al fine di migliorare il governo delle attività amministrative nella nuova realtà organizzativa deliberata con il Piano Organizzativo Aziendale 2011-2014.
Il Dipartimento amministrativo, svolge funzioni propositive, programmatorie e gestionali, secondo criteri tecnico/professionali propri, per tutta l'area amministrativa ed a supporto delle diverse articolazioni, coordinando ed integrando i processi necessari alla realizzazione degli obiettivi aziendali.
Il dipartimento amministrativo ha il compito di integrare e rendere più funzionali le strutture tecniche e amministrative dell'azienda. Esso si propone di rendere le attività amministrative più rispondenti alle politiche di sviluppo aziendale e di assicurare adeguato supporto alle attività sanitarie dell'azienda.
Il dipartimento amministrativo è articolato in strutture organizzative complesse e semplici e si caratterizza come strumento operativo "in line" al Direttore amministrativo.
Il direttore del dipartimento amministrativo, in stretto raccordo ed in conformità con gli indirizzi della direzione amministrativa, provvede a:

- supportare la Direzione strategica nell'ambito delle proprie attività di programmazione ed indirizzo;
- coordinare le attività dipartimentali e l'integrazione dei relativi processi;
- promuovere le azioni per l'utilizzo integrato delle risorse, anche al fine di migliorare il livello di qualità degli adempimenti e l'operatività tecnico-amministrativa;

- promuovere le attività di aggiornamento professionale di tutti gli operatori del dipartimento;
- verificare la qualità degli interventi e dei risultati conseguiti;
- verificare l'applicazione dei sistemi gestionali, con particolare riferimento agli aspetti posti a carico dei servizi a fronte di norme statali, regionali e aziendali in materia amministrativa e adottare le misure organizzative più idonee;
- rilevare le informazioni di carattere amministrativo necessarie alla gestione ed ai controlli di efficienza, efficacia ed economicità degli interventi.

Il Dipartimento Amministrativo è articolato nelle seguenti Unità Operative:

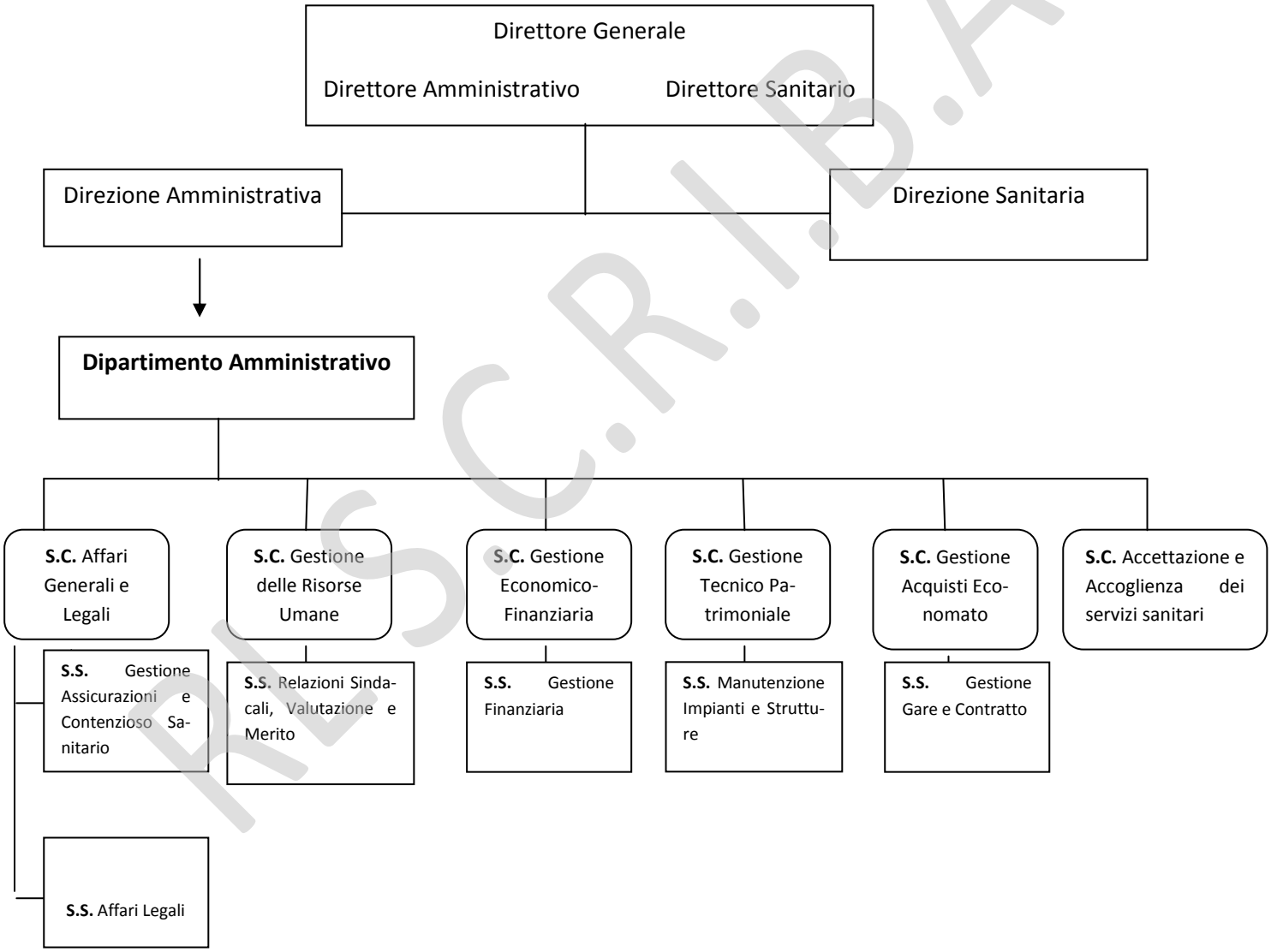

RESCRIBA

3. Generalità sulla struttura e l'organizzazione dei servizi

In questa sezione sono presentate le informazioni e i dati riguardanti:

- situazione territoriale e demografica
- assistenza ospedaliera

3.1 Situazione territoriale e demografica

Il territorio della ASL di Monza e Brianza ha una superficie di 405,41 chilometri quadrati e una percentuale pari al 55% di terreno edificato, dato fra i più alti in Italia e in Europa, oltre ad una forte presenza industriale. Sono presenti 19 aziende a rischio di incidente rilevante (R.I.R.) e 54 aziende soggette ad Autorizzazione ambientale integrata (A.I.A.), che comportano l'esposizione ad un rischio chimico potenziale, sia per i lavoratori che per la popolazione residente.

La popolazione residente al 1° gennaio 2014 è costituita da 862.684 persone, di cui 422.106 maschi e 440.578 femmine. Il comune con popolazione più numerosa è Monza, che supera i 120.000 abitanti e rappresenta il terzo comune della Lombardia come numerosità, dopo Milano e Brescia.

La popolazione è aumentata di 1.4 punti percentuali nell'ultimo anno e l'incremento maggiore si è registrato nella classe di età di 75 anni ed oltre; le classi giovanili (età 5-44 anni) costituiscono quasi metà del totale della popolazione. Il distretto di Monza presenta i valori più elevati di tutto il territorio dell'indice di vecchiaia (rapporto tra la popolazione di 65 anni ed oltre e la popolazione fino ai 14 anni), anche se la tendenza all'invecchiamento è diffusa in tutta l'ASL MB.

Si conferma la quota importante di popolazione straniera regolarmente residente sul territorio della ASL: il valore medio è pari al 8,5% del totale (minimo 6,4% nel distretto di Seregno, massimo 11,2% in quello di Monza). La distribuzione per età è però nettamente differente rispetto a quella della popolazione autoctona: le classi anziane allogene rappresentano una quota irrisoria del totale (circa 2%) mentre le classi produttive (tra 15 e 64 anni) rappresentano circa l'80% del totale.

I dati consolidati di mortalità per causa riconoscono da anni al primo posto le neoplasie (35.2%), seguite dalle malattie cardiovascolari (32.3%), del sistema respiratorio (7.2%) e neurologiche (4.6%), con netta differenza di genere: tra i maschi prevalgono nettamente i tumori, mentre tra le femmine al primo posto si collocano le patologie cardiovascolari, senza scostamenti statisticamente significativi rispetto ai riferimenti regionali. Un dato assai confortante ai fini della valutazione complessiva dello stato di salute della popolazione è il riscontro del fatto che la provincia di Monza e Brianza guida la classifica italiana della mortalità evitabile (espressa come giorni di vita perduti pro-capite per decessi contrastabili con interventi di sanità pubblica) per il genere maschile e si colloca al nono posto per le femmine (Fonte: Rapporto Mortalità Evitabile 2014 - Elaborazioni Nebo Ricerche PA su dati ISTAT 2011 - http://www.mortalitaevitabile.it/index.php/edizione-2014) ed è tra le tre provincie italiane che si collocano tra le prime dieci nelle classifiche per entrambi i generi.

Escludendo i carcinomi della cute, il tumore più frequente nel totale di uomini e donne, risulta essere quello della mammella, seguito da quello del colon-retto.

L'ASL di Monza coordina gli screening con chiamata attiva della popolazione di età 50-69 anni per la diagnosi precoce delle due patologie tumorali più frequenti in assoluto: mammella e colon retto. La partecipazione della popolazione è in incremento con il 62% di adesione per la prevenzione dei tumori mammari (oltre 27.000 donne) e il 46% per i tumori del colon-retto (oltre 45.700 uomini e donne). Il monitoraggio degli indicatori di qualità dimostra un livello qualitativo soddisfacente ed in progressivo incremento.

Rispetto ai riferimenti regionale e nazionale, in provincia di Monza anche nel 2014 la quota di popolazione giovane è leggermente più elevata, tuttavia il fenomeno dell'invecchiamento della popolazione è costante crescita insieme a inevitabili condizioni complesse di cronicità, fragilità, disabilità e non autosufficienza. I risultati dell'applicazione del modello di attribuzione ai singoli individui di categorie di cronicità, previsto dalla metodologia della Banca Dati Assistiti (BDA), che utilizza i dati annuali più completi del Sistema Informativo Sanitario

RESCRIBA

(SIS) attualmente disponibili relativi ai residenti nell'ASL MB, consentono riflessioni sul carico di malattia che grava nel territorio.
Ciò determina un inevitabile aumento della complessità assistenziale, anche nelle fasi di diagnosi e cura, che comporta un correlato incremento esponenziale dei costi per l'assistenza di soggetti con molteplici patologie concomitanti.

3.2 Assistenza ospedaliera

L'Azienda opera mediante un Presidio ospedaliero, tre Presidi territoriali per le attività di specialistica ambulatoriale e le Strutture psichiatriche dell'area della salute mentale.

Presidi ospedalieri:

- Ospedale Nuovo S. Gerardo di Monza - Via Pergolesi, 33

Presidi territoriali:

- Poliambulatorio di Monza - Via Solferino, 16
- Poliambulatorio di Lissone - Via Bernasconi, 16
- Poliambulatorio di Macherio - Via Italia, 14

Strutture Psichiatriche:

Psichiatria

Cure Ospedaliere:

- Servizio psichiatrico di diagnosi e cura (S.P.D.C.) - Ospedale Nuovo S. Gerardo di Monza
- Day Hospital ed ambulatori psichiatrici - Ospedale Nuovo S. Gerardo di Monza
- Ambulatorio ospedaliero di psicologia clinica - Ospedale Nuovo S. Gerardo di Monza

Cure Residenziali:

- Comunità riabilitativa ad Alta Assistenza (CRA ex CRT)
  Brugherio Via S. Margherita, 30
  Besana Brianza Via Viarana, 38
- Comunità protetta ad alta assistenza (CPA)
  Besana Brianza Via Viarana, 38
- Comunità protetta a media assistenza (CPM)
  Brugherio Via S. Margherita, 30
- Centro diurno (CD)
  Brugherio Via S. Margherita, 30
  Besana Brianza Via Viarana, 38

Cure territoriali:

- Centro psico-sociale (CPS)
  Besana Brianza Via Viarana, 38
  Monza Via Giuliani, 3
- Ambulatorio psichiatrico
  Brugherio Via S. Margherita, 30
  Carate Brianza Via Donizetti, 12
  Lissone Via Garibaldi, 28
- Centro diurno (CD)
  Carate Brianza Via Donizetti, 12
  Brugherio Via S. Margherita, 30
  Monza Via Giordano, 9
- Centro diurno "Casa di Bianca"
  Monza Via Giordano, 9

Neuropsichiatria dell'Infanzia e dell'Adolescenza

M.S.C.R.I.B.A.

Cure Ospedaliere:

- Reparto Neuropsichiatria Infantile - Ospedale Nuovo S. Gerardo di Monza
- Day Hospital
  - Ospedale Nuovo S. Gerardo di Monza (> 3anni)
  - Ospedale Vecchio S. Gerardo di Monza (0-3 anni)

Polo Territoriale:

- Polo territoriale di Monza
  Ospedale Vecchio S. Gerardo di Monza
  Brugherio Viale Lombardia, 270
- Polo territoriale di Lissone
  Lissone, Via Bernasconi, 16
  Besana Brianza Via Viarana, 38
- Comunità terapeutica per adolescenti "Lo Scarabocchio"
  Besana Brianza Via Viarana, 38
- Centro diurno per i disturbi alimentari
  Besana Brianza Via Viarana, 38

Nel **Presidio ospedaliero** i posti letto di degenza ordinaria attivi nel 2014 sono stati pari a 641 unità, cui si aggiungono 61 letti di day hospital, 77 letti tecnici MAC (Macroattività Ambulatoriale Complessa), 4 letti tecnici BOCA (Chirurgia Ambulatoriale a Bassa complessità assistenziale) e 27 letti tecnici per dialisi.
Nella seguente tabella riassuntiva sono riepilogati i posti letto del presidio e relativo confronto con il 2013:

Presidio	Accreditati	Attivi	Attivi nel 2013
Posti letto totali	859	702	696
PL di degenza ordinaria	792	641	635
PL di day-hospital	67	61	61
Posti tecnici	81 MAC/BIC +27 dialisi		81 MAC/BIC + 27 dialisi

4. L'attività del periodo

In questa sezione sono presentate le informazioni e i dati riguardanti il confronto tra l'esercizio 2014 e il 2013:

- l'attività complessiva
- l'attività ospedaliera
- l'attività ambulatoriale
- le altre attività

4.1 L'attività complessiva

Nel corso del 2014 l'attività complessiva del San Gerardo è aumentata "nonostante il cantiere". Tutti gli indicatori principali di attività, infatti, registrano un tendenziale incremento, nonostante i disagi derivati dallo svolgimento delle attività di ristrutturazione del Presidio Ospedaliero di via Pergolesi.
Altro dato importante è quello rilevato dalla customer satisfaction: le indagini di soddisfazione dei pazienti hanno, infatti, restituito un sostanziale mantenimento, rispetto al 2013, delle valutazioni sulla qualità percepita, come si evince dalla seguente tabella:

RLS.CRIBA.

	2013		2014	
AMBULATORI	6,13	88%	6,05	86%
Cura e assistenza	6,25		6,25	
Informazione e relazione	6,25		6,20	
Grado di soddisfazione	6,25		6,15	
Struttura e organizzazione	5,75		5,60	
DEGENZE-DAY HOSPITAL	6,34	91%	6,34	91%
Cura e assistenza	6,50		6,53	
Informazione e relazione	6,37		6,38	
Grado di soddisfazione	6,40		6,35	
Struttura e organizzazione	6,10		6,08	

Gli obiettivi di produzione assegnati dalla Regione sono stati tutti rispettati, con mantenimento o incremento della produzione eccedente:

Tipo attività	Produzione validata RL	Produzione Finanziata	Eccedenza
Ricoveri	110.730.600	105.826.194	4.904.405
Ambulatoriale	58.174.608	56.586.705	1.587.902
Psichiatria	6.513.538	5.825.104	688.434
Neuropsichiatria	2.189.283	2.189.283	-
Farmaci FILE F	47.557.166	46.047.624	1.509.542

Il numero di accessi di **Pronto Soccorso**, in costante aumento dal 2009, ha raggiunto, nel 2014, gli 83.500 accessi (107.500 con Fondazione MBBM), 1.790 in più rispetto al 2013 (+2.2%).
L'aumento ha riguardato sia i codici minori (+1.8%), i cui percorsi sono stati ulteriormente migliorati mediante potenziamento dell'ambulatorio per codici minori (+26%), sia, e soprattutto, i codici maggiori (+6.6%) da cui è dipesa la maggior complessità assistenziale e organizzativa, cui l'Azienda ha dovuto far fronte con l'ampliamento dei posti letto di degenza (+20 letti di area medica) per rispondere alle crescenti richieste di ricovero da Pronto Soccorso (per un totale di circa 10.000 ricoveri nel 2014, con un tasso di ospedalizzazione degli accessi di PS del 11,29%).
Nel corso del 2014 l'Azienda ha elaborato e attuato il Piano di miglioramento dell'organizzazione ospedaliera per pazienti urgenti, in accordo con l'ASL, e il Piano di prevenzione del sovraffollamento, coordinato da AREU.

L'**attività di specialistica ambulatoriale e diagnostica** ha registrato un sostanziale mantenimento (+0.1%), risultato che, alla luce del trasferimento di alcune attività, va riletto in un aumento del +1.2% che rappresenta, pertanto, il tasso di crescita reale al netto di tali attività.
Anche l'Azienda Ospedaliera San Gerardo ha partecipato al progetto regionale "**Ambulatori Aperti**", finalizzato ad ampliare l'offerta di visite specialistiche e di prestazioni di radiodiagnostica in orari e giornate più favorevoli ai cittadini, con l'erogazione di oltre 2.200 prestazioni nel periodo settembre-dicembre 2014 in alcune branche specialistiche e per alcune specifiche prestazioni che presentano criticità nei tempi di attesa delle prestazioni (Radiologia, Endoscopia digestiva, Radioterapia, Oculistica, Cardiologia, Chirurgia Vascolare, Urologia).
Un ulteriore contributo al miglioramento dei tempi di attesa per primo accesso è stato dato da alcuni progetti, realizzati in collaborazione con l'ASL e in attuazione del PGdTA (Piano di Governo dei Tempi di Attesa), con risultati positivi conseguiti, in particolare, per alcune discipline: Cardiologia, Ortopedia, Neurologia, Diabetologia, Pneumologia.

L'**attività di ricovero** del 2014 è stata caratterizzata da un ulteriore incremento della complessità clinico-assistenziale, leggibile nell'aumento del PMU (peso medio unitario) dei casi dimessi nell'anno (nei ricoveri per

R.E.S.C.R.I.E.A.

acuti il PMU è passato da 1,33 nel 2013 a 1,36 nel 2014, +2.3%), nell'incremento del +3% delle procedure di alta specialità di cui alla DGR X/271/2013 (Neurochirurgia, Cardiochirurgia, Chirurgia Toracica, Chirurgia Vascolare, Emodinamica) e nell'aumento di altre procedure particolarmente qualificanti per l'Azienda quali l'ECMO (ossigenazione extracorporea a membrana), di cui l'Azienda Ospedaliera è stata capofila dei relativi progetti ministeriali approvati in occasione della pandemia influenzale H1N1 del 2009, con 113 dimessi (+22 vs. 2013), i trapianti di midollo in Ematologia adulti con 81 dimessi (+5 vs. 2013).

Lo **screening oncologico (colorettale e mammografico)**, erogato in collaborazione con l'ASL, ha fatto registrare, nel 2014, un ulteriore significativo incremento sia per l'ambito mammografico che colo-rettale, registrando, rispettivamente, un aumento del 20% e del 45% delle prestazioni erogate, a fronte delle richieste di ASL di ampliamento dell'offerta.

Quanto all'attività afferente all'**area della salute mentale**, psichiatria e neuropsichiatria, i livelli di attività sono sostanzialmente invariati rispetto allo scorso anno, a fronte del costante trend di crescita registrato negli ultimi anni, anche conseguente all'avvio dei progetti di integrazione con il territorio nell'ambito del percorso di consulenza attuato nei CPS, con definizione di un rapporto organico con i MMG basato sui PDTA nei disturbi emotivi comuni (ansia - depressione), gestito efficacemente dall'Azienda mediante l'ambulatorio dedicato "Vademecum".
Quanto alla Neuropsichiatria, l'Unità Operativa Aziendale è struttura di riferimento, con assistenza ospedaliera, per un ambito territoriale sovra provinciale.

Merita, infine, una particolare menzione l'attenzione dell'Azienda all'**appropriatezza** delle prestazioni sanitarie e diagnostiche prescritte dagli specialisti ospedalieri.
Fin dal 2012, infatti, l'Azienda ha avviato azioni di miglioramento dell'appropriatezza prescrittiva per esami di laboratorio richiesti per pazienti ricoverati, raggiungendo, già nel 2013, risultati misurabili anche in termini di riduzione del numero di prestazioni per ricovero: tenendo conto della complessità della casistica dei ricoveri, è stata, infatti, misurata una variazione 2014/2012 del -8,5% (n.ro esami per punto DRG).
Nel corso del 2014 sono stati sviluppati ulteriori interventi di miglioramento dell'appropriatezza prescrittiva con riferimento alle seguenti tipologie di prestazioni:

1. Esami RM neuroradiologici in narcosi (appropriatezza prescrittiva e organizzativa)
2. RM body e muscolo scheletrica (appropriatezza prescrittiva e organizzativa abbinata a riduzione dei tempi di attesa per interni ed esterni)
3. Ecocolordoppler (appropriatezza prescrittiva e organizzativa)
4. Diagnostica delle infezioni urinarie (appropriatezza organizzativa e d'uso delle risorse)
5. Diagnostica di laboratorio (appropriatezza prescrittiva e organizzativa correlata)
6. Pro calcitonina e pro-BNP richieste in urgenza da Pronto Soccorso (appropriatezza prescrittiva)
7. TAC-PET in Medicina Nucleare erogate secondo linee guida AIMN (appropriatezza prescrittiva)

L'appropriatezza delle prestazioni erogate, sia di ricovero che ambulatoriali, è attestata dai controlli dei NOC (Nuclei Operativi di Controllo) dell'ASL, la cui attività di controllo ha comportato, nel 2014, un abbattimento minimo del valore delle prestazioni rendicontate (dati validati da Regione Lombardia: 0,25% per i ricoveri, circa 278 mila euro, e 0,22% per la specialistica ambulatoriale, circa 127 mila euro).
Inoltre, l'Azienda rispetta i parametri di appropriatezza delle prestazioni di cui al Patto per la Salute 2010-2012, come recepito da Regione Lombardia nelle Regole di Sistema 2014. Infatti, nel 2014 i casi dimessi dall'Azienda per DRG inclusi nella lista dei 108 a rischio di inappropriatezza sono stati 4.615, registrando un'incidenza del 26.8%, inferiore al target regionale del 29%.

4.2 L'attività ospedaliera

R.S.R.I.B.A.

Attività di Pronto Soccorso

codice triage	attività 2014 n.ro accessi	variazione 2014/2013 assoluta	variazione 2014/2013 %
codice bianco	34.943	*3.528*	*11,2%*
codice verde	41.636	*-2.164*	*-4,9%*
codice giallo	5.530	*170*	*3,2%*
codice rosso	1.389	*256*	*22,6%*
	83.498	*1.790*	*2,2%*
q.tà complessiva prestazioni	885.617	*45.882*	*10,0%*
valore complessivo	€ 8.727.422	*€ 420.696*	*5,0%*
accessi esitati in ricovero	9.424	*210*	*2,5%*
tasso di ospedalizzazione	11,29%	*0,01%*	*0,0%*

Commento: Come anticipato nel precedente paragrafo, aumentano per il secondo anno consecutivo, nel 2014, gli accessi di PS con n. 5 pazienti al giorno in più, rispetto al 2013, di cui 1 grave (triage attribuito in uscita con codice giallo/rosso); la maggior complessità della casistica trattata dal Pronto Soccorso è dimostrata anche dal tasso di ospedalizzazione da PS, attestato a 11,29%.

Assistenza ospedaliera per acuti

		produzione lorda 2014					variazione 2014/2013	
Regime di ricovero	tipo DRG	valore	casi	gg	dm	PMU	valore	%
day hospital	chirurgici	€ 5.805.115	2.635	2.658	1,0	1,04	*€ 2.374.595*	*69,2%*
	medici	€ 1.543.474	1.460	5.646	3,7	0,74	*-€ 277.233*	*-15,2%*
degenza ordinaria	chirurgici	€ 79.123.835	11.147	75.418	6,8	1,82	*-€ 2.132.027*	*-2,6%*
	medici	€ 35.553.235	10.584	103.835	9,8	1,04	*€ 167.764*	*0,5%*
	totali	€ 122.025.659	25.826	187.557	7,3	1,36	*€ 133.099*	*0,1%*

Commento: La crescita dello 0.1% del valore della produzione dei ricoveri per acuti deve essere valutata considerando l'effetto delle nuove tariffe, introdotte nel 2014 dalla DGR X/1185/2013 "Regole di sistema 2014", che hanno comportato un abbattimento, calcolato sulla produzione effettivamente erogata nel 2014, di 1.075mila euro. Al netto di tale variazione tariffaria, la produzione aumenta di 1,2 milioni di euro, pari al +1.0%.
Dall'analisi degli scostamenti della produzione per regime di ricovero e tipo DRG, evidenziata in tabella, emerge chiaramente l'adeguamento dell'Azienda alle indicazioni inerenti all'appropriatezza del regime di erogazione delle prestazioni di chirurgia (BIC), passate dal regime di erogazione in degenza ordinaria al regime diurno, con pieno rispetto dei criteri di appropriatezza e dei relativi parametri assegnati da Regione per il 2014.
Come sopra anticipato, il valore della produzione per ricoveri aumenta sia per effetto dell'aumentata complessità della casistica trattata, sia per effetto dell'aumento dei ricoveri indotto dagli accessi in Pronto Soccorso.

Assistenza ospedaliera per riabilitazione

R.L.S.C.P.I.B.A.

Regime di ricovero	produzione lorda 2014 valore	casi	gg	dm	PMU	variazione 2014/2013 valore	%
day hospital	€ -	0	0	-	-	€ -	0,0%
degenza ordinaria	€ 1.141.581	101	3.150	31,2	1,01	-€ 45.494	-3,8%
	€ 1.141.581	101	3.150	31,2	1,01	-€ 45.494	-3,8%
MAC	€ 1.972.532					€ 448.203	29,4%

Commento: L'assistenza ospedaliera per riabilitazione viene erogata dall'Unità Operativa di Riabilitazione Neuromotoria, dotata di n. 9 posti letto attivi per la gestione dei pazienti gravi dimessi dalla Stroke Unit (ictus) o dalla Rianimazione Neurochirurgica. L'Unità Operativa eroga, inoltre, trattamenti riabilitativi in favore di pazienti ricoverati presso altri reparti al fine di favorire, attraverso la mobilizzazione precoce, l'ottimizzazione dei tempi di dimissione.
Principale attività dell'Unità Operativa è la riabilitazione ambulatoriale, erogata in regime MAC per un valore di poco inferiore ai 2 milioni di euro, attività che ha registrato, nel 2014, un incremento del 29% rispetto al 2013.

4.3 L'attività ambulatoriale

Assistenza specialistica

Attività ambulatoriale rendicontata in 28san:

Assistenza specialistica (28san)	produzione lorda 2014 valore	n.ro prestazioni	variazione 2014/2013 valore	%
Attività clinica	€ 26.413.750	830.574	-€ 674.153	-2,5%
Attività di laboratorio	€ 12.942.292	1.935.573	€ 425.765	3,4%
Attività di diagnostica strumentale e per immagini	€ 12.200.416	130.231	€ 171.984	1,4%
Macroattività ambulatoriale complessa (MAC)	€ 8.102.684	36.983	€ 653.024	8,8%
Chirurgia ambulatoriale a bassa intensità (BIC)	€ 4.722.715	4.633	-€ 81.958	-1,7%
	€ 64.381.857	2.937.994	494.662	0,9%

Di cui screening:

tipologia di screening	produzione 2014 valore lordo	n.ro prestazioni	variazione 2014/2013 valore	%
Colorettale 1° livello	€ 200.273	45.835	€ 7.766	4%
Colorettale 2° livello	€ 71.648	432	€ 40.428	129%
Mammografico 1° livello	€ 352.454	5.208	€ 58.286	20%
Mammografico 2° livello	€ 30.100	7.336	€ 5.485	22%
	€ 654.474	58.811	€ 111.964	20,6%

Commento: l'aumento dello 0.9% del valore lordo dell'attività ambulatoriale, rendicontata nel flusso 28san, è il risultato combinato di variazioni di segno opposto, di cui si riassumono le principali:
- attività ambulatoriale trasferita al territorio o ad altri Erogatori (TAO, Riabilitazione Lissone) -710mila vs. 2013;
- progetto Ambulatori Aperti +275mila euro vs. 2013;
- screening +112mila euro vs. 2013;
- prestazioni erogate in Pronto Soccorso +227mila euro vs. 2013;
- MAC +652mila euro vs. 2013.

RIS.C.R.I.B.A.

Assistenza territoriale

Assistenza psichiatrica	produzione lorda 2014 valore	produzione lorda 2014 n.ro prestazioni	variazione 2014/2013 valore	variazione 2014/2013 %
Psichiatrica Territoriale	€ 1.895.504	47.596	-€ 389.751	-17,1%
Psichiatrica Semiresidenziale	€ 2.302.709	21.002	€ 171.990	8,1%
Psichiatrica Residenziale	€ 2.598.503	13.772	€ 70.702	2,8%
Psichiatrica Territoriale a minori	€ 1.682.294	44.142	€ 119.301	7,6%
Psichiatrica Semiresidenziale a minori	€ 810.592	6.174	-€ 8.269	-1,0%
	€ 9.289.602	132.686	-€ 36.027	-0,4%

Commento: L'assistenza territoriale erogata nel 2014 è sostanzialmente in linea con l'attività dell'esercizio precedente. L'attività dell'area psichiatrica registra una lieve flessione del -2.1%, mentre l'area della neuropsichiatria per l'infanzia e l'adolescenza registra un incremento del 4.7%.
La riduzione di attività registrata per l'Assistenza Psichiatrica Territoriale è correlata, in particolare, a prestazioni accessorie (es. riunioni, visite domiciliari, ecc.) rispetto a quelle principali che registrano, al contrario, un incremento: visita colloquio +2.1%, somministrazione farmaci +9.3%.

4.4 Le altre attività

Assistenza farmaceutica diretta

Assistenza farmaceutica diretta	produzione lorda 2014	variazione 2014/2013 valore	variazione 2014/2013 %
Cittadini Lombardi (escluse tip. 6/11/12)	€ 37.242.008	€ 3.638.100	10,8%
Cittadini Lombardi tipologia 6/11/12	€ 9.262.109	-€ 140.124	-1,5%
Cittadini di altre regioni	€ 986.659	€ 41.689	4,4%
Cittadini stranieri	€ 34.317	€ 13.837	67,6%
	€ 47.525.093	€ 3.553.502	8,1%

Commento: L'assistenza farmaceutica diretta ha registrato, nel 2014, un aumento significativo, cui ha contribuito, per oltre il 60%, l'U.O. di Ematologia a causa di situazioni cliniche concomitanti tra cui l'incremento del numero di pazienti portatori della malattia rara di Gaucher (il solo farmaco per il trattamento di tale patologia, il Cerezyme, ha registrato un aumento di +915mila euro vs. 2013, un quarto dell'incremento complessivo della spesa per File F), il verificarsi di situazioni cliniche particolarmente complesse quali, ad esempio, le recidive di linfomi follicolari e di linfoma T refrattario ad altre terapie (gli aumenti registrati su tali farmaci sono: per Revlimid +770mila euro, per Soliris +236mila euro, per Glivec, Sprycel, Revolade, Eprex +440mila euro).
Altri aumenti significativi sono stati registrati dalla U.O. Pneumologia, centro di riferimento per il trattamento della fibrosi idiopatica polmonare (+293mila euro), Oncologia Medica (+180mila euro), U.O. Malattie Infettive (+297mila euro).

5. La gestione economico-finanziaria dell'azienda

In questa sezione sono presentate le informazioni e i dati riguardanti:

- la sintesi del bilancio e la relazione sul grado di raggiungimento degli obiettivi economico-finanziari

R.I.S.C.R.I.B.A.

- il confronto dei Conti Economici Consuntivo e Preventivo e relazione sugli scostamenti
- la relazione sui costi per livelli essenziali di assistenza e relazione sugli scostamenti

5.1 La sintesi del bilancio e la relazione sul grado di raggiungimento degli obiettivi economico-finanziari

Con la DGR n. X/1796 dell'8.5.2014 "Definizione degli obiettivi aziendali di interesse regionale dei Direttori Generali", e successive integrazioni e indicazioni attuative (in particolare nota prot. H1.2014.00199 del 31.5.2014 e nota prot. H1.2014.0027227 del 30.7.2014), sono stati assegnati alle Aziende gli obiettivi relativi al 2014.
Gli obiettivi dell'Azienda Ospedaliera San Gerardo sono stati rendicontati a Regione con nota prot. 2791 del 6/2/2015.
Per quanto riguarda gli obiettivi dell'Area economico-finanziaria si riportano i risultati rendicontati che certificano il pieno raggiungimento degli obiettivi:

OBIETTIVI OPERATIVI:

Obiettivi	Indicatori	RENDICONTAZIONE AL 31 DICEMBRE 2014
21 Razionalizzazione ed efficientamento delle procedure di acquisto anche mediante adesione alle Centrale Acquisti e gare aggregate	Valore degli acquisti di beni e servizi effettuati attraverso procedure centralizzate/aggregate + 10% del valore 2013	Il valore degli acquisti aggregati certificati nel 2013 è pari a €. 32.692.000, mentre il valore degli acquisti effettuati nel 2014 è di €. 44.143.830,93, registrando un incremento pari al **35%>10%** del valore 2013. **(obiettivo raggiunto al 100%)**
22 Ottimizzazione della Gestione dei Flussi di competenza relativi a: - Contratti dispositivi medici,	n° invii corretti e completi relativi al 50% dei contratti	Come da indicazioni regionali entro il 30 giugno u.s. è stato inserito un contratto relativo a Dispositivi Medici completo di tutti gli elementi, successivamente documentato in data 11.8.2014. Al 30 settembre sono emerse problematiche che hanno evidenziato difficoltà nel corretto invio del flusso relativo a dati che si supponeva essere stati inseriti adeguatamente. Sono pertanto stati avviati contatti con il fornitori del gestionale al fine di analizzare tutte le criticità. Si è in attesa della rilevazione regionale complessiva, correlata necessariamente al IV CET, in quanto al momento non è disponibile un report di verifica dell'efficace trasmissione delle informazioni richieste. Per tali considerazioni si ritiene di valutare l'**obiettivo raggiunto al 100%**. Dall'analisi dei dati relativi al 4' trimestre, la percentuale media di copertura rilevata è pari al **94,1%>85%**. Il dato ufficiale certificato da Regione sul portale con riferimento al 4° trimestre è 98,06% per la classe CND J e 93,50% per le altre classi CND. **(obiettivo raggiunto al 100%)**
- Consumo dispositivi medici	Verifica del grado di copertura dei dispositivi medici inviati, confrontandoli con le voci di Bilancio corrispondenti - copertura >= 85%	Si è provveduto a trasmettere i **dati relativi ai contratti di servizi e forniture** nel pieno rispetto della tempistica di legge mediante il sistema degli Osservatori Regionali e siti Web connessi. Si rilevano alcune criticità per l'invio dei dati riferiti all'osservatorio acquisti legate al corretto caricamento dei dati ma non direttamente imputabili alla scrivente (ad esempio il mancato inserimento delle informazioni di altre AAOO, in caso di gare aggregate, impedisce il corretto invio del flusso). E'stata comunque coinvolta la softwarehouse con la quale si è attivato un percorso correttivo in collaborazione con LISpA. **(obiettivo raggiunto al 100%)**
- Osservatori - CO.AN.,	Invio dati corretti e completi = 100% (per ciascun osservatorio)	I dati del 2013 sono stati **tempestivamente** trasmessi il 14.3.2014, nel rispetto della scadenza prevista (17.3.2014). I dati riferiti al 1° trim.2014 sono stati trasmessi il 26.6.2014 nel rispetto della scadenza prevista (30.06.2014). I dati del 2° trimestre 2014 sono stati trasmessi il 5.09.2014, nel rispetto della scadenza prevista (8.09.2014). I dati del 3° trimestre 2014 sono stati trasmessi il 10.11.2014, nel rispetto della scadenza prevista (10.11.2014). La percentuale di scostamento massima tra CO.AN e CO.GE è stata rispettata, sia su base annua (soglia prevista ±4%) che nei trimestri (soglia prevista ± 7%): IV trimestre 2013: + 0,01%, I trimestre 2014: + 0.24%, II trimestre 2014: +0.42%, III trimestre 2014: + 0.96%. **(obiettivo raggiunto al 100%)** Nel corso dell'anno n. 5 Eventi Sentinella sono stati **correttamente inseriti** in SIMES. **(obiettivo raggiunto al 100%)**

R.S.C.R.I.B.A.

- SIMES - Grandi apparecchiature sanitarie	invio tempestivo dei dati secondo le note regionali, coerenza dati come da tabella = 100% n° invii corretti e completi = 100% Invio dati necessari alla costruzione dell'inventario nazionale delle grandi apparecchiature	- **Tutti i dati** richiesti per le diverse tipologie di apparecchiature monitorate sono già stati inseriti nel corso del 2013 e per l'anno 2014 non è stato richiesto alcun aggiornamento. Si è comunque proceduto nel corso dell'anno a monitorare, tramite il Sistema Informativo Sanitario nazionale (NSIS) le eventuali necessità di aggiornamenti dati. Si è infine provveduto ad aggiornare i dati relativi alla nuova CT/PET installata da parte della Fondazione Tecnomed. **(obiettivo raggiunto al 100%)**
23. Implementazione protocolli per la gestione dei sinistri	Implementazione protocolli aziendali per la gestione dei sinistri alla luce delle nuove polizze assicurative con livelli di SIR più elevati. - Monitoraggio eventi avversi (I e II semestre) - Organismi CVS - Invio n. di incontri e casi trattati - Verifica attivazione gruppi di ascolto e me-	- Con deliberazione n. 681 del 28.12.2012 è stato aggiudicato dall'AO San Gerardo alla Compagnia Assicurativa AM Trust Europe Limited il primo contratto assicurativo con SIR (Self Insured Retention). Quest'ultimo è pari a € 350.000 per sinistro. Alla luce di tale polizza, con deliberazione del Direttore Generale n.222 del 16.4.2013 sono state introdotte nuove disposizioni per il funzionamento del Comitato Valutazione Sinistri ed è stata approvata la "Procedura Gestione Sinistri", pubblicata anche nel sistema qualità aziendale (AGL-PO-002). **(obiettivo raggiunto al 100%)** - Come previsto nelle linee guida regionali di risk management si è proceduto al **monitoraggio degli eventi avversi I e II semestre** e nessun evento con un presunto danno stimato superiore a 300.000 euro è stato rilevato. Si richiama a tal proposito l'autocertificazione a firma del Direttore Generale al 31.12.2014 inviata a rischio.sanita@regione.lombardia.it il 29.1.2015 **(obiettivo raggiunto al 100%)** - Nel corso dell'anno 2014 sono stati effettuati **n.11 incontri**, con complessivi **casi trattati n. 218**: - 29.01.2014 – casi trattati n. 5 (sinistri sopra SIR), - 07.02.2014 – casi trattati n. 5 (sinistri sopra SIR), - 20.02.2014 – casi trattati n. 40 (sinistri sotto SIR), - 26.03.2014 – casi trattati n. 15 (sinistri in Franchigia), - 10.04.2014 – casi trattati n. 17 (sinistri sopra SIR), - 10.04.2014 – casi trattati n. 15 (sinistri sotto SIR), - 27.05.2014 – casi trattati n. 35 (sinistri sotto SIR), - 10.07.2014 – casi trattati n. 21 (sinistri sopra SIR), - 09.09.2014 – casi trattati n. 38 (sinistri sotto SIR), - 10.10.2014 – casi trattati n. 20 (sinistri sopra SIR), - 10.10.2014 – casi trattati n. 7 (sinistri sotto SIR) **(obiettivo raggiunto al 100%)**

RI.S.CHI.B.A.

	diazione trasformativa	- Come previsto dalle linee guida del Risk Management, con decreto del Direttore Generale n.161 24.7.2014 si è provveduto ad una nuova individuazione dei mediatori presenti in Azienda. Il decreto è stato inviato in Regione il 31.7.2014, nei tempi previsti, e nel mese di ottobre **è stato trattato** un caso mediante attività di ascolto. **(obiettivo raggiunto al 100%)**
24 Miglioramento ed efficentamento della gestione finanziaria con riferimento a - Pagamenti verso fornitori - Gestione centralizzata - Stranieri STP - Conto Giudiziale	- pagamenti delle fatture verso i fornitori entro le date di scadenze delle fatture >=100% - Allineamento tra i dati inviati al sistema centralizzato e quanto derivante dai sistemi contabili aziendali = 100% - Compensazione dei pagamenti effettuati con la ASL di appartenenza nei limiti contrattualizzati nel rispetto della compe-tenza economica con cadenza mensile - Allineamento della cassa e delle partite creditorie e debitorie relative alla fatturazione delle prestazioni agli stranieri STP tra Aziende e verso la Regione >= 100% - Individuazione degli age ti contabili e dei docume al fine della resa del con giudiziale alla Corte d Conti >= 100%	- I pagamenti delle fatture verso i fornitori sono stati **effettuati nel pieno rispetto** delle pattuizioni contrattuali e delle indicazioni regionali contenute nelle Regole 2014, fatti salvi i casi di contenzioso debitamente documentato dagli ordinatori di spesa. **(obiettivo raggiunto al 100%)** • - Nel corso dell'esercizio, in concomitanza con la rendicontazione trimestrale si è provveduto alla verifica e all'eventuale riallineamento dei dati inviati al sistema centralizzato con quanto presente nelle scritture contabili aziendali: pertanto i dati inviati al sistema centralizzato risultano **allineati** con quanto risultante dai sistemi contabili aziendali. **(obiettivo raggiunto al 100%)** - Nel corso dell'esercizio, con cadenza mensile, si è provveduto alle **compensazioni**, nel pieno rispetto della competenza economica, tra quanto spettante all'Azienda, in base alle pattuizioni contrattuali e quanto dalla stessa pagato a fornitori attraverso il circuito G3S. **(obiettivo raggiunto al 100%)** • - Le partite creditorie e debitorie sono state progressivamente **allineate** sino a raggiungere la piena rispondenza nelle scritture contabili dell'Azienda. **(obiettivo raggiunto al 100%)** - Con Decreto del Direttore Generale n. 528 del 29.12.2014 si è provveduto **all'approvazione del regolamento** per la disciplina dell'esercizio delle funzioni degli agenti contabili a denaro e a materia e della **nomina degli agenti contabili**. **(obiettivo raggiunto al 100%)**
25 Gestione efficiente del Bilancio mediante: - Mantenimento equilibrio economico-finanziario - Invio dei Flussi economici - Predisposizione	Rispetto delle assegnazioni regionali di budget complessivo (assegnato /speso =1) n° primi invii completi e puntuali >= 90% Approvazione del Bilancio preventivo economico senza sospensioni.	- Il rendiconto al 31.12.2014 evidenzia un puntuale **rispetto ed allineamento con il budget** assegnato. **(obiettivo raggiunto al 100%)** - **Tutti i flussi economici** richiesti dalla D.G. Salute, siano essi periodici (CET, B.P.E, B.ES., contabilità analitica) che estemporanei (rilevazione SIMT, Tavolo Osservatorio Servizi, ecc.), sono stati trasmessi con le modalità ed alle scadenze previste privilegiando la completezza dei medesimi. **(obiettivo raggiunto al 100%)** - Il bilancio preventivo economico 2014 è stato approvato dalla Giunta Regionale **senza sospensioni**. **(obiettivo raggiunto al 100%)** - In occasione dell'elaborazione dei rendiconti trimestrali, l'Azienda ha proceduto in maniera sistematica **all'allineamento** dei valori contabili con le altre aziende sanitarie pubbliche della Regione. Tale attività è stata oggetto di attenta verifica in sede di Bilancio d'esercizio 2013 prendendo in considerazione, oltre a ricavi/costi anche la parte debiti/crediti. **(obiettivo raggiunto al 100%)**

R.S.C.R.I.B.A.

dei Bilancio di previsione - Armonizzazione dei sistemi contabili regionali in attuazione del D.lgs. 118/2011 - Certificabilità (PAC) dei Bilanci	- Allineamento dei ricavi/costi e debiti/crediti per le poste intercompany tra aziende sanitarie. - Allineamento delle poste ricavi/costi e crediti/debiti tra aziende e regione di sola competenza 2014. Approvazione del PAC aziendale.	- La contabilizzazione dei contributi regionali è avvenuta nel rispetto delle specifiche indicazioni fornite di volta in volta dalla D.G. Salute. **(obiettivo raggiunto al 100%)** - Con nota H1.2014.0039859 del 16.12.2014 la D.G. Salute ha dato disposizioni in merito alla stesura dei PAC aziendali sulla base del documento regionale approvato dal Tavolo adempimenti nazionale. L'Azienda, con Decreto del Direttore Generale n. 529 del 29.12.2014, ha **approvato** il percorso attuativo aziendale individuando le tempistiche e le relative competenze. **(obiettivo raggiunto al 100%)**

OBIETTIVI STRATEGICI:

Obiettivi	Indicatori	RENDICONTAZIONE AL 31 DICEMBRE 2014
Razionalizzazione della spesa e mantenimento dell'equilibrio di bilancio	Costo personale/produzione lorda (Ranking + confronto con 2013)	-Stante l'attuale indisponibilità del ranking regionale, si è proceduto alle sole rilevazioni effettuate sul B.ES.2013 e sul IV CET 2014, che hanno fornito le seguenti indicazioni: **bilancio d'esercizio 2013** costo del personale 148.639.000,00/produzione lorda 235.714.775,73 =**0.63** **IV CET 2014** costo del personale 146.881.000,00/Produzione lorda 239.108.828,62= **0,61**
	Spesa per beni e servizi/produzione lorda (Ranking + confronto con 2013)	In attesa del ranking regionale, al momento non disponibile, vengono indicati i dati relativi alle rilevazioni effettuate sul B. ES.2013 e sul IV CET 2014: **bilancio d'esercizio 2013** beni e servizi 146.261.000,00/produzione lorda 235.714.775,73= **0,62** **IV CET 2014** Beni e servizi 149.055.000,00/Produzione lorda 239.108.828,62= **0,62**
	Costi: Personale, beni e servizi, altri costi / Valore della Produzione da Bilancio (Ranking + confronto con 2013)	In attesa del ranking regionale, al momento non disponibile, vengono indicati i dati relativi alle rilevazioni effettuate sul B.ES.2013 e sul IV CET 2014: **bilancio d'esercizio 2013** personale 148.639.000,00+ beni e servizi 146.261.000,00+ altri costi 10.788.000,00/ produzione di bilancio 333.692.000,00= **0,92** **IV CET 2014** personale 146.881.000,00+ beni e servizi 149.055.000,00+ altri costi 10.793.000,00/ produzione di bilancio 331.015.000,00= **0,93** **(obiettivo raggiunto al 100% nel confronto 2013, non valutabile nel ranking)**

Come evidenziato dalla rendicontazione, tutti gli obiettivi regionali dell'Area economico finanziaria, sia operativi sia strategici, sono stati pienamente raggiunti con una valutazione degli indicatori al 100% in linea con i valori attesi regionali.

5.2 Il confronto dei Conti Economici Consuntivo e Preventivo e relazione sugli scostamenti

RLSCRIBA.

Il confronto tra i dati dei conti economici preventivo e consuntivo evidenziano tutte le modificazioni intervenute nel corso dell'esercizio senza l'interferenza dell'assestamento che sarebbe risultato quasi sovrapponibile ai valori rilevati a consuntivo.

Valore della produzione:
Le differenze più significative si evidenziano sui contributi in conto esercizio e sui ricavi per prestazioni sanitarie. È in queste due categorie dove è possibile intervenire in modo più significativo per riequilibrare i valori in bilancio. Una produzione al di sopra del tetto contrattuale, se riconosciuta, può permettere ad invarianza di risultato di ridurre i contributi regionali in c/esercizio. Le altre categorie di ricavo mostrano una contrazione legata, principalmente, al momento congiunturale particolarmente negativo.

Costi della produzione:
La crescita più significativa resta concentrata sull'acquisizione di beni e servizi, ad esclusione delle manutenzioni che fanno registrare una contrazione rispetto al dato previsionale. Sul versante servizi un peso preponderante va attribuito ai servizi in concessione che hanno fatto registrare un consistente incremento rispetto all'esercizio precedente per 8 mesi gestito ancora con i vecchi contratti.

RLS.C.R.I.B.A.

SCHEMA DI CONTO ECONOMICO	B.P.E. 2013 (a)	B.ES. 2013 (b)	Δ +/- B.ES. 2013 B.P.E. 2013 (b - a)	B.P.E. 2014 (c)	B.ES. 2014 (d)	Δ +/- B.ES. 2014 B.P.E. 2014 (d - c)	Δ +/- B.ES. 2014 B.ES. 2013 (d - b)
A) Valore della produzione							
A1) Contributi in conto esercizio	63.748	54.159	(9.589)	46.474	48.613	2.139	(5.546)
A2) Rettifica contributi c/esercizio per destinazione ad investimenti	0	(8)	(8)	0	(74)	(74)	(66)
A3) Utilizzo fondi per quote inutilizzate contributi vincolati di esercizi precedenti	0	1.055	1.055	0	622	622	(433)
A4) Ricavi per prestazioni sanitarie e sociosanitarie a rilevanza sanitaria	236.879	243.322	6.443	244.872	248.086	3.214	4.764
A5) Concorsi, recuperi e rimborsi	10.826	11.080	254	11.305	10.989	(316)	(91)
A6) Compartecipazione alla spesa per prestazioni sanitarie (ticket)	7.252	7.118	(134)	7.114	6.709	(405)	(409)
A7) Quota contributi in conto capitale imputata nell'esercizio	5.264	8.074	2.810	7.108	7.339	231	(735)
A8) Incrementi delle immobilizzazioni per lavori interni	0	0	0	0	0	0	0
A9) Altri ricavi e proventi	9.326	8.892	(434)	8.397	6.766	(1.631)	(2.126)
TOTALE A)	333.295	333.692	397	325.270	329.050	3.780	(4.642)
B) Costi della produzione							
B1) Acquisti di beni	86.512	89.789	3.277	90.712	91.314	602	1.525
B2) Acquisti di servizi	30.852	29.072	(1.780)	26.221	27.426	1.205	(1.646)
B3) Acquisti di servizi non sanitari	31.485	28.899	(2.586)	29.430	31.081	1.651	2.182
B4) Manutenzione e riparazione	10.026	9.918	(108)	11.519	9.686	(1.833)	(232)
B5) Godimento di beni di terzi	2.904	3.022	118	2.835	3.034	199	12
B6) Costi del personale	139.506	139.229	(277)	137.324	137.563	239	(1.666)
B7) Oneri diversi di gestione	1.757	2.255	498	2.080	2.215	135	(40)
B8) Ammortamenti	15.952	15.004	(948)	12.837	13.767	930	(1.237)
B9) Svalutazione dei crediti	0	0	0		0	0	0
B10) Variazione delle rimanenze	0	(103)	(103)	0	353	353	456
B11) Accantonamenti	4.406	8.318	3.912	2.576	3.344	768	(4.974)
TOTALE B)	323.400	325.403	2.003	315.534	319.783	4.249	(5.620)
Differenza tra valore e costi della produzione	9.895	8.289	(1.606)	9.736	9.267	(469)	978
C) Proventi e oneri finanziari							
C1) Interessi attivi e altri proventi finanziari	0	35	35	0	2	2	(33)
C2) Interessi passivi e altri oneri finanziari	50	49	(1)	0	18	18	(31)
TOTALE C)	(50)	(14)	34	0	(16)	20	(2)
D) Rettifiche di valore di attività finanziarie							
D1) Rivalutazioni	0	0	0	0	0	0	0
D2) Svalutazioni	0	0	0	0	0	0	0
TOTALE D)	0	0	0	0	0	0	0
E) Proventi e oneri straordinari							
E1) Proventi straordinari	0	2.039	2.039	0	1.364	1.364	(675)
E2) Oneri straordinari	0	465	465	0	897	897	432
TOTALE E)	0	1.574	1.574	0	467	467	(1.107)
Risultato prima delle imposte	9.845	9.849	2	9.736	9.718	18	(131)
Y) Imposte sul reddito dell'esercizio							
Y1) IRAP	9.525	9.486	(39)	9.372	9.380	8	(106)
Y2) IRES	320	363	43	364	338	(26)	(25)
Y3) Accantonamento a F.do Imposte (Accertamenti, condoni, ecc.)	0	0	0	0	0	0	0
TOTALE Y)	9.845	9.849	4	9.736	9.718	(18)	(131)
Utile (perdita) dell'esercizio	0	0	0	0	0	0	0

A.S.C.R.I.B.A.

COSTO DEL PERSONALE

COMPARTO differenza fra CONSUNTIVO e IV CET 2014

La diminuzione evidenziata per le voci Competenze Fisse RIA e Ind. Vac.Contrattuale pari ad € -199.000,00 è dovuta alla minor spesa per i dipendenti in forza.
Il fondo per la produttività è diminuito di € -115.000,00 ai sensi dell'art.9 comma 2/bis L.122/2010.
La maggiore spesa pari ad € 21.000,00 per le R.A.R. è dovuta all'applicazione della D.G.R. n.X/2312 del 1/8/14.
La voce "Altre Indennità" è diminuita di € -18.000,00 per le voci elencate nel dettaglio tenuto anche conto delle osservazioni Regionali riguardanti il IV Cet 2014.
L'indennità "Servizio 118" è diminuita di €-21.000,00 come da indicazione AREU.

COMPARTO differenza fra CONSUNTIVO 2014 e CONSUNTIVO 2013

La diminuzione evidenziata per le voci Competenze Fisse, R.I.A. e ind.Vacanza Contrattuale pari ad € -231.000,00 è dovuta alla minor spesa per i dipendenti in forza.
Il fondo per la produttività è diminuito di € -14.000,00 ai sensi dell'art.9 comma 2/bis L.122/2010.
La minor spesa pari ad € -281.000,00 per le R.A.R. è dovuta all'applicazione della D.G.R. n.X/2312 del 1/8/14.
La voce "Altre Indennità" è diminuita di € -108.000,00 per le voci elencate nel dettaglio tenuto anche conto delle osservazioni Regionali riguardanti il IV Cet 2014.
Gli oneri per il trattamento previdenziale integrativo sono aumentati di € 6.000,00 dovuti all'iscrizione di dipendenti al fondo integrativo di Comparto "PERSEO".

COSTO DEL PERSONALE COMPARTO	SPESA COMPLESSIVA CONSUNTIVO 2014	SPESA COMPLESSIVA PRE-CHIUSURA 2014 IV CET	SPESA COMPLESSIVA CONSUNTIVO 2013	DIFFERENZA CONSUNTIVO 2014-IV CET 2014	DIFFERENZA CONSUNTIVO 2014-CONS.2013
COMPETENZE FISSE COMPRENSIVE 13/MA	48.133	48.332	48.365	- 199	- 232
RETRIBUZIONE INDIVIDUALE DI ANZIANITA'	392	392	387	-	5
FONDO LAV. STRAORDINARIO E REMUNERAZIONE CONDIZIONI DISAGIO, PERICOLO, DANNO	4.278	4.278	4.278	-	-
FONDO FASCE RETR. POS. ORG., PARTE COMUNE INDENN. PROF. SPECIFICA	8.436	8.436	8.436	-	-
FONDO PRODUTT. COLLETTIVA E QUALITA' PRESTAZIONE INDIVIDUALE	3.057	3.172	3.071	- 115	- 14
RETRIBUZIONE ORE "SERVIZIO 118"	276	297	281	- 21	- 5
ALTRE INDENNITA' (vedi prospetto di lavoro altre indennità)	455	473	563	- 18	- 108
VARIAZIONE FONDO FERIE (al netto oneri riflessi)	-	-	-	-	-
ONERI TRATTAMENTI PREVIDENZIALI INTEGRATIVI	6	6	-	-	6
PRESTAZIONI ORARIE AGG.VE PERS. INFERMIERISTICO (L. 1/2002) - al netto degli oneri sociali ed Irap	-	-	-	-	-
RISORSE AGGIUNTIVE - COMPARTO - al netto di oneri ed Irap	1.724	1.703	2.005	21	- 281
INDENNITA' DI VACANZA CONTRATTUALE - COMPARTO - al netto di oneri ed irap	409	409	413	-	- 4
ONERI SOCIALI - RISORSE AGGIUNTIVE - COMPARTO -	483	477	561	6	- 78
ONERI SOCIALI - Indennità di vacanza contrattuale - COMPARTO -	115	115	116	-	- 1
ONERI SOCIALI - su competenze fisse, RIA, FONDI, Retribuzione 118, Altre indennità	18.103	18.201	18.295	- 98	- 192
ONERI SOCIALI - Variazione Fondo Ferie				-	-
ONERI SOCIALI - PRESTAZIONI ORARIE AGG.VE PERS. INFERMIERISTICO (L. 1/2002)				-	-
TOTALE COSTI DEL PERSONALE COMPARTO ESCLUSO ONERI SOCIALI ED IRAP	67.166	67.498	67.799	- 332	- 633
TOTALE ONERI SOCIALI - ESCLUSA IRAP	18.701	18.793	18.972	- 92	- 271
TOTALE COSTI DEL PERSONALE COMPARTO CON ONERI SOCIALI ESCLUSA IRAP	**85.867**	**86.291**	**86.771**	**- 424**	**- 904**

R.L.S.C.R.I.B.A.

DIR.MEDICI differenza fra CONSUNTIVO e IV CET 2014

La diminuzione evidenziata per le voci Competenze Fisse pari ad € -134.000,00 è dovuta alla minor spesa per i dipendenti in forza.
La minor spesa pari ad € -5.000,00 per le R.A.R. è dovuta all'applicazione della D.G.R. n.X/2306 del 1/8/14.
La voce "Altre Indennità" è diminuita di € -24.000,00 per le voci elencate nel dettaglio tenuto anche conto delle osservazioni Regionali riguardanti il IV Cet 2014.
L'indennità "Servizio 118" è diminuita di € -2.000,00 come da indicazione AREU.

DIR.MEDICI differenza fra CONSUNTIVO 2014 e CONSUNTIVO 2013

La diminuzione evidenziata per le voci Competenze Fisse, R.I.A. e ind.Esclusività pari ad € -335.000,00 è dovuta alla stima di un minor spesa per i dipendenti in forza.
La voce Ind.Dipartimento è aumentata di € 6.000,00 a seguito della riorganizzazione degli incarichi.
La minor spesa pari ad € -258.000,00 per le R.A.R. è dovuta all'applicazione della D.G.R. n.X/2306 del 1/8/14.
La voce "Altre Indennità" prevede un diminuzione di € -90.000,00 per le voci elencate nel dettaglio tenuto anche conto delle osservazioni Regionali riguardanti il IV Cet 2014.
L'indennità "Servizio 118" prevede un aumento di € 56.000,00 come da indicazione AREU.
L'aumento di € 2.000,00 degli oneri per il trattamento previdenziale integrativo è dovuta all'iscrizione di dipendenti al fondo integrativo di Comparto "PERSEO".

COSTO DEL PERSONALE DIRIGENZA MED. VET.	SPESA COMPLESSIVA CONSUNTIVO 2014	SPESA COMPLESSIVA PRE-CHIUSURA 2014 IV CET	SPESA COMPLESSIVA CONSUNTIVO 2013	DIFFERENZA CONSUNTIVO 2014-IV CET 2014	DIFFERENZA CONSUNTIVO 2014-CONS.2013
STIPENDIO TABELLARE COMPRENSIVO 13/MA	20.590	20.724	20.763	- 134	- 173
RETRIBUZIONE INDIVIDUALE DI ANZIANITA'	900	900	940	-	- 40
FONDO TRATTAMENTO ACCESSORIO CONDIZIONI LAVORO	1.285	1.285	1.285	-	-
FONDO IND. SPECIFICITA' MED., RET. POS., STRUTT. COMPLESSA ETC.	7.201	7.201	7.201	-	-
FONDO PER LA RETRIBUZIONE DI RISULTATO PREST. INDIVIDUALE	1.256	1.256	1.256	-	-
INDENNITA' ESCLUSIVITA'	3.962	3.962	4.084	-	- 122
INDENNITA' INCARICO DIRETTORE DIPARTIMENTO	21	21	15	-	6
RETRIBUZIONE ORE "SERVIZIO 118"	323	325	267	- 2	56
ALTRE INDENNITA'	82	106	172	- 24	- 90
ONERI TRATTAMENTI PREVIDENZIALI INTEGRATIVI	4	4	2	-	2
RISORSE AGGIUNTIVE - DIRIGENZA MEDICA VET. - al netto di oneri ed Irap	582	587	840	- 5	- 258
INDENNITA' DI VACANZA CONTRATTUALE - DIRIGENZA MEDICA VET. - al netto di oneri ed irap	156	156	156	-	-
ONERI SOCIALI - RISORSE AGGIUNTIVE - DIRIGENZA MEDICA VET. -	163	164	235	- 1	- 72
ONERI SOCIALI - Indennità di vacanza contrattuale - DIRIGENZA MEDICA VET. -	44	44	44	-	-
ONERI SOCIALI - su stipendio tabellare, RIA, FONDI, Indennità esclusività, indennità incarico direttore dipartimento, Retribuzione 118, Altre indennità	9.882	9.927	9.991	- 45	- 109
ONERI SOCIALI - Variazione Fondo Ferie					
TOTALE COSTI DEL PERSONALE DIRIGENZA MEDICA VET. ESCLUSO ONERI SOCIALI ED IRAP	36.362	36.527	36.981	- 165	- 619
TOTALE ONERI SOCIALI - ESCLUSA IRAP	10.089	10.135	10.270	- 46	- 181
TOTALE COSTI DEL PERSONALE DIRIGENZA MEDICA VET. CON ONERI SOCIALI ESCLUSA IRAP	**46.451**	**46.662**	**47.251**	**- 211**	**- 800**

RLS.C.R.I.B.A.

DIRIGENZA S.P.T.A. differenza fra CONSUNTIVO e IV CET 2014

La diminuzione evidenziata per le voci Competenze Fisse pari ad € -23.000,00 è dovuta alla minor spesa per i dipendenti in forza.

Il fondo per la Retribuzione di Risultato è diminuito di € -8.000,00 ai sensi dell'art.9 comma 2/bis L.122/2010.

La voce "Altre Indennità" è diminuita di € -5.000,00 per le voci elencate nel dettaglio tenuto anche conto delle osservazioni Regionali riguardanti il IV Cet 2014.

DIRIGENZA S.P.T.A. differenza fra CONSUNTIVO 2014 e CONSUNTIVO 2013

L'incremento dello Stipendio Tabellare-R.IA. di € 67.000,00 è dovuto al maggior numero di dipendenti in forza rispetto all'anno 2013.

Il fondo per la Retribuzione di Risultato è diminuito di € -8.000,00 ai sensi dell'art.9 comma 2/bis L.122/2010.

La minor spesa pari ad € 32.000,00 per le R.A.R. è dovuta all'applicazione della D.G.R. n.X/2306 del 1/8/14.

La voce "Altre Indennità" prevede un aumento di € 2.000,00 per le voci elencate nel dettaglio tenuto anche conto delle osservazioni Regionali riguardanti il IV Cet 2014.

L'aumento di € 1.000,00 degli oneri per il trattamento previdenziale integrativo è dovuta all'iscrizione di dipendenti al fondo integrativo di Comparto "PERSEO".

COSTO DEL PERSONALE DIRIGENZA SANIT. PROF.LE TECNICA AMM.VA	SPESA COMPLESSIVA CONSUNTIVO 2014	SPESA COMPLESSIVA PRE CHIUSURA 2014 IV CET	SPESA COMPLESSIVA CONSUNTIVO 2013	DIFFERENZA CONSUNTIVO 2014-IV CET 2014	DIFFERENZA CONSUNTIVO 2014-CONS.2013
STIPENDIO TABELLARE COMPRENSIVO 13/MA	2.611	2.634	2.544	- 23	67
RETRIBUZIONE INDIVIDUALE DI ANZIANITA'	15	15	18	-	- 3
FONDO TRATTAMENTO ACCESSORIO CONDIZIONI LAVORO	51	51	51	-	-
FONDO RETRIBUZIONE POSIZIONE LAVORO , STRUTT. COMPLESSA ETC. - DIR SANITARIA	301	301	301	-	-
FONDO RETRIBUZIONE POSIZIONE LAVORO , STRUT. COMPLESSA ETC. - DIR T.P.A.	340	340	340	-	-
FONDO PER LA RETRIBUZIONE DI RISULTATO PREST. INDIVIDUALE	228	236	236	- 8	- 8
FONDO PER LA DIR. PROFESSIONI SANITARIE INFERMIERISTICHE, TECNICHE ETC..	16	16	16	-	-
INDENNITA' ESCLUSIVITA' DIR. SANITARIA	390	390	387	-	3
INDENNITA' INCARICO DIRETTORE DIPARTIMENTO	15	15	15	-	-
RETRIBUZIONE ORE "SERVIZIO 118"	-	-	-	-	-
ALTRE INDENNITA'	7	12	5	- 5	2
ONERI TRATTAMENTI PREVIDENZIALI INTEGRATIVI	1	1	-	-	1
RISORSE AGGIUNTIVE - DIRIGENZA SPTA - al netto di oneri ed Irap	74	74	106	-	- 32
INDENNITA' DI VACANZA CONTRATTUALE - DIRIGENZA SPTA - al netto di oneri ed irap	19	19	19	-	-
ONERI SOCIALI - RISORSE AGGIUNTIVE - DIRIGENZA SPTA -	21	21	30	-	- 9
ONERI SOCIALI - Indennità di vacanza contrattuale - DIRIGENZA SPTA -	5	5	5	-	-
ONERI SOCIALI - su stipendio tabellare, RIA, FONDI, Indennità esclusività, indennità incarico direttore dipartimento, Retribuzione 118, Altre indennità	1.112	1.123	1.095	- 11	17
ONERI SOCIALI - Variazione Fondo Ferie					-
TOTALE COSTI DEL PERSONALE DIRIGENZA SPTA ESCLUSO ONERI SOCIALI ED IRAP	4.068	4.104	4.038	- 36	30
TOTALE ONERI SOCIALI - ESCLUSA IRAP	1.138	1.149	1.130	- 11	8
TOTALE COSTI DEL PERSONALE DIRIGENZA SPTA CON ONERI SOCIALI ESCLUSA IRAP	**5.206**	**5.253**	**5.168**	**- 47**	**38**
TOT. COSTO PERS. DIP. (Comp. + Dir. Med Vet. + Dir. SPTA)	**137.524**	**138.206**	**139.190**	**- 682**	**- 1.666**

P.I.S.C.R.I.B.A.

SPESA PERSONALE A TEMPO DETERMINATO

Con riferimento alle assunzioni a tempo determinato su posto vacante, si fa presente, che a seguito delle assunzioni a tempo indeterminato autorizzate per l'anno 2014 con DGR n.X/2305 del 1/8/14, con particolare riferimento al personale infermieristico, alla scadenza prevista nei rispettivi contratti individuali del personale a tempo determinato, non si è provveduto al rinnovo dell'incarico.
Il restante personale in servizio a tempo determinato, che non rientra nei contingenti autorizzati nell'ambito dei Piani di assunzione, risulta assunto per poter fornire le prestazioni assistenziali nella dovuta continuità e per evitare il rischio di interruzione di pubblico servizio in particolar modo per l'area critica della emergenza-urgenza e per la conduzione dell'iter diagnostico terapeutico.
Si conferma comunque, che il totale complessivo del personale in servizio a tempo indeterminato e determinato con incarico (supplenti esclusi) rientra nel fabbisogno autorizzato.

FONDO PENSIONE COMPLEMENTARE PERSEO

Risultano iscritti al Fondo per la Previdenza Complementare i seguenti dipendenti: n. 10 Dirigenti Medici, n. 3 Dirigente Sanitario e n. 34 del Comparto.

CONTRATTO DI FORNITURA DI LAVORO TEMPORANEO

Si Certifica che sono operativi n. 2 Contratti per la fornitura di Lavoro Temporaneo per il profilo professionale di Operatore Socio Sanitario con le Ditte TEMPOR S.P.A. e MANPOWER S.P.A.
I suddetti contratti sono stati sottoscritti nel rispetto dell'art. 32 del CCNL Integrativo del 7/4/99 del Comparto.

5.3 La relazione sui costi per livelli essenziali di assistenza e relazione sugli scostamenti

L'analisi degli scostamenti del modello LA 2014, rispetto all'anno precedente, rileva, come dato di variazione maggiormente significativa, la riduzione complessiva dei costi allocati di 5,2 milioni di euro.
Tale risultato è influenzato, in particolare, dalla riduzione degli accantonamenti di esercizio eseguiti rispetto all'anno precedente, inseriti alla voce "Altri costi" che reca un totale di €/1000 6.583 euro con una riduzione, rispetto al 2013, di €/1000 5.202 milioni di euro.
Altre variazioni particolarmente significative nell'allocazione dei costi del modello LA per macrovoce economica riguardano:
1. consumi sanitari: l'aumento di €/1000 2.024 è determinato, in particolare, dall'assistenza distrettuale "Farmaci del File F" che registra una variazione positiva di quasi 2,9 milioni;
2. servizi sanitari per erogazione di prestazioni: la riduzione di €/1000 1.200 è dovuta ai servizi sanitari appaltati in service e ai servizi sanitari da cooperative (circa 1 milione in meno sull'assistenza distrettuale e 200 mila euro in meno sull'assistenza ospedaliera);
3. servizi non sanitari: l'aumento di €/1000 1.967 (circa 750 mila euro per assistenza distrettuale e 1.250 mila euro per assistenza ospedaliera) è prevalentemente determinato dal nuovo appalto per il personale interinale, che da solo determina un incremento di €/1000 1.066 euro;
4. personale del ruolo tecnico: la riduzione di €/1000 1.349 è dovuta a riduzioni di personale di tale ruolo, sostituito dal lavoro interinale (la variazione è riferita prevalentemente al livello di assistenza ospedaliera);
5. ammortamenti: la riduzione di €/1000 1.237 è dovuta alla cessazione degli ammortamenti, rivalutati nel 2013 in applicazione delle disposizioni del D.L. 118/2011.

R.L.S.R.I.B.A.

Quanto alla allocazione dei costi per livello di assistenza, si rileva:
1. Assistenza sanitaria e collettiva in ambiente di vita e di lavoro: nel modello LA 2014 si è proceduto ad un ulteriore affinamento della rendicontazione delle attività di prevenzione rivolta alla persona, dettagliando, alle voci 10500b e 10500c del modello LA-san, le prestazioni riconducibili alla prevenzione erogate in ambito di screening e distintamente rendicontate nel flusso 28san dalle altre prestazioni riconducibili alla prevenzione ed erogate in qualunque regime di assistenza. Tale valorizzazione ha comportato lo spostamento di risorse dal livello di Assistenza distrettuale, determinando un incremento dei costi totali del livello del 22,3%, pari a €/1000 574.
2. Assistenza distrettuale: le riduzioni dei costi per macrovoci economiche e le modifiche nella valorizzazione delle attività di prevenzione hanno determinato una riduzione dei costi allocati su questo livello, per un totale di €/1000 -957, pari al -0.6%.
3. Assistenza ospedaliera: gli effetti delle variazioni dei costi per macrovoci economiche sopra descritte incide maggiormente su questo livello assistenziale, con una riduzione complessiva di €/1000 5.219, pari al -1.6%.

Le variazioni sopra descritte hanno portato ad uno spostamento di risorse dall'assistenza ospedaliera a quella distrettuale e collettiva pari a 1 punto percentuale delle risorse totali, abbassando l'incidenza dei costi per assistenza ospedaliera dal 51,8% al 50,8% e incrementando l'incidenza dei costi per assistenza distrettuale dal 47,4% al 48,2% e quelli per assistenza collettiva dallo 0.8% all'1.0%.

Livello assistenziale	Mod. LA 2013	*incidenza %*	Mod. LA 2014	*incidenza %*	variazione 2014/12	variaz.%
Assistenza sanitaria collettiva in ambiente di vita e di lavoro	2.580	*0,8%*	3.153	*1,0%*	573	22,2%
Assistenza distrettuale	155.068	*47,4%*	156.154	*48,2%*	1.086	0,7%
Assistenza ospedaliera	169.388	*51,8%*	164.737	*50,8%*	- 4.651	-2,7%
	327.036	*100,0%*	**324.044**	*100,0%*	**- 2.992**	**-0,9%**

6. Fatti di rilievo avvenuti dopo la chiusura dell'esercizio

Poiché la rilevante esposizione creditoria dell'azienda nei confronti della sperimentazione gestionale pubblico-privato Fondazione Monza Brianza per il Bambino e la sua Mamma (FMBBM) con verbale del Collegio dei Sindaci del 15 aprile 2015 era oggetto di richiesta di precisazioni atte a chiarire le azioni intraprese a tutt'oggi per il recupero crediti in questione, a fronte di un rischio di svalutazione con contestuale iscrizione a bilancio di quota parte in fondo svalutazione crediti, così come previsto dall'art. 2426 c. 8 del c.c., con nota prot. n. 0010273 del 20 maggio 2015 ad oggetto "Situazione crediti verso la Fondazione Monza Brianza per il Bambino e la sua Mamma" ulteriormente si richiamava in merito l'attenzione della Direzione Generale Salute, quale garante delle funzioni di vigilanza e controllo sulle sperimentazioni gestionali pubblico-privato e in definitiva quale soggetto in grado di determinare la esigibilità del credito. Il rischio di inesigibilità derivava sia dall'osservazione del trend in crescita dei crediti vantati dall'azienda ospedaliera in particolare nell'ultimo triennio di sperimentalità, sia dai risultati in perdita a chiusura d'esercizio osservati per la FMBBM nello stesso arco temporale.
Nella scheda tecnica allegata al successivo recentissimo Decreto Direttore Generale Salute n. 4242 del 25.5.2015 ad oggetto "Assegnazione del finanziamento di parte corrente del F.S.R. per l'esercizio 2014 alle a-

R.L.S.C.R.I.D.A.

ziende Sanitarie locali, Aziende Ospedaliere, Fondazioni IRCCS Pubbliche, I.N.R.C.A. di Casatenovo e A.R.E.U. modifica ed integrazione dei Decreti N. 773 del 5.2.2014, N. 9585 del 16.10.2014 e N. 9579 del 16.10.2014" per questa azienda venivano individuate poste di accantonamento nel Bilancio Consuntivo 2014 ritenute congrue senza prevedere ulteriori accantonamenti a fondo rischi per svalutazione crediti, e lasciando, quindi, intendere che la stessa Direzione Generale Salute riteneva infondato il rischio di inesigibilità dei crediti verso FMBBM.

Monza, 9 settembre 2015

IL DIRETTORE GENRALE

(Dott.ssa Simonetta Cinzia Bettelini)

Firmato ai sensi del D.Lgs n. 39 del 12.02.1993

RLS.C.R.I.B.A.

Descrizione e definizioni delle colonne / voci del Modello A:

Colonna A: deve essere indicata la "Spesa del personale riferita al CET / BPE / BES" al netto degli oneri derivanti dagli incrementi contrattuali relativi per il Comparto: all'applicazione del CCNL II° biennio economico 5 giugno 2006, del CCNL I° biennio economico 10 aprile 2008 e del CCNL II° biennio economico 31 luglio 2009; per la Dirigenza Medica/Veterinaria ed SPTA: all'applicazione dei CC.NN.LL. I° e II° biennio economico del 3.11.2005 – 5.07.2006 e del CCNL I° biennio economico 17 ottobre 2008 e CCNL II° biennio economico del 6 maggio 2010;

Colonna B: devono essere riportati unicamente gli incrementi contrattuali riferiti per il Comparto: all'applicazione del CCNL II° biennio economico 5 giugno 2006; per la Dirigenza Medica/Veterinaria ed SPTA: all'applicazione dei CC.NN.LL. I° e II° biennio economico del 3.11.2005 – 5.07.2006;

Colonna C: devono essere indicati unicamente gli incrementi contrattuali riferiti:
- **per l'area della Dirigenza Medica/veterinaria ed SPTA all'applicazione del CCNL I° biennio economico 17 ottobre 2008;**

Colonna X: devono essere indicati unicamente gli incrementi contrattuali riferiti:
- **per l'area del Comparto all'applicazione del CCNL II° biennio economico 31 luglio 2009 secondo le risultanze delle tabelle già comunicate nella Certificazione del Terzo trimestre 2009;**
- **per l'area della Dirigenza Medica/Veterinaria ed SPTA all'applicazione del CCNL II° biennio economico 6 maggio 2010 secondo le risultanze delle tabelle già comunicate nella Certificazione del**

Colonna D: "Spesa complessiva riferita al CET / BPE / BES":
- Area del Comparto = colonna A + B + C + X + indennità di vacanza contrattuale + Risorse aggiuntive regionali.
- Area della Dirigenza Medica/veterinaria ed SPTA = colonna A + B + C + X + indennità di vacanza

<u>Colonna E: "spesa di Prechiusura complessiva (da compilare solo in sede di CET)".</u>

RLS.C.R.I.B.A.

DENOMINAZIONE	A.O. S.GERARDO DEI TINTORI - MONZA			GLI IMPORTI DEVONO ESSERE ESPRESSI IN MIGLIAIA DI EURO		
CODICE AZIENDA	977		ANNO	2014	PERIODO	Consuntivo

RENDICONTAZIONE TRIMESTRALE /BILANCIO PREVENTIVO / BILANCIO CONSUNTIVO

COSTO DEL PERSONALE COMPARTO	COLONNA A	COLONNA B	COLONNA C	COLONNA X			SPESA COMPLESSIVA COLONNA D
COMPETENZE FISSE COMPRENSIVE 13/MA	40.657	2.700	2.808	1.968			48.133
RETRIBUZIONE INDIVIDUALE DI ANZIANITA'	392						392
FONDO LAV. STRAORDINARIO E REMUNERAZIONE CONDIZIONI DISAGIO, PERICOLO, DANNO	4.278						4.278
FONDO FASCE RETR. POS. ORG., PARTE COMUNE INDENN. PROF. SPECIFICA	7.688	304	292	152			8.436
FONDO PRODUTT. COLLETTIVA E QUALITA' PRESTAZIONE INDIVIDUALE	2.757	268	32				3.057
RETRIBUZIONE ORE "SERVIZIO 118"	276						276
ALTRE INDENNITA' (vedi prospetto di lavoro altre indennità)	455						455
ONERI TRATTAMENTI PREVIDENZIALI INTEGRATIVI	6						6
PRESTAZIONI ORARIE AGG.VE PERS. INFERMIERISTICO (L. 1/2002) - al netto degli oneri sociali ed Irap							-
RISORSE AGGIUNTIVE - COMPARTO - al netto di oneri ed Irap							1.724
INDENNITA' DI VACANZA CONTRATTUALE - COMPARTO - al netto di oneri ed irap							409
ONERI SOCIALI - RISORSE AGGIUNTIVE - COMPARTO -							483
ONERI SOCIALI - Indennità di vacanza contrattuale - COMPARTO -							115
ONERI SOCIALI - su competenze fisse, RIA, FONDI, Retribuzione 118, Altre indennità	15.716	916	877	594			18.103
ONERI SOCIALI - PRESTAZIONI ORARIE AGG.VE PERS. INFERMIERISTICO (L. 1/2002)							-
TOTALE COSTI DEL PERSONALE COMPARTO ESCLUSO ONERI SOCIALI ED IRAP	56.503	3.272	3.132	2.120			67.160
TOTALE ONERI SOCIALI - ESCLUSA IRAP	15.716	916	877	594			18.701
TOTALE COSTI DEL PERSONALE COMPARTO CON ONERI SOCIALI ESCLUSA IRAP	**72.225**	**4.188**	**4.009**	**2.714**			**85.867**
				IRAP RAR (comparto)			147
				IRAP Ind. Vac. Contrattuale (Comparto)			35

RENDICONTAZIONE TRIMESTRALE /BILANCIO PREVENTIVO / BILANCIO CONSUNTIVO

COSTO DEL PERSONALE DIRIGENZA MED. VET.	COLONNA A	COLONNA B	COLONNA C	COLONNA X			SPESA COMPLESSIVA COLONNA D
STIPENDIO TABELLARE COMPRENSIVO 13/MA	14.915	4.224	847	604			20.590
RETRIBUZIONE INDIVIDUALE DI ANZIANITA'	900						900
FONDO TRATTAMENTO ACCESSORIO CONDIZIONI LAVORO	812	411	62				1.285
FONDO IND. SPECIFICITA' MED., RET. POS., STRUTT. COMPLESSA ETC.	8.078	1.463	406	180			7.201
FONDO PER LA RETRIBUZIONE DI RISULTATO PREST. INDIVIDUALE	1.405	307	93	65			1.256
INDENNITA' ESCLUSIVITA'	3.830			132			3.962
INDENNITA' INCARICO DIRETTORE DIPARTIMENTO	21						21
RETRIBUZIONE ORE "SERVIZIO 118"	323						323
ALTRE INDENNITA'	82						82
ONERI TRATTAMENTI PREVIDENZIALI INTEGRATIVI	4						4
RISORSE AGGIUNTIVE - DIRIGENZA MEDICA VET. - al netto di oneri ed Irap							582
INDENNITA' DI VACANZA CONTRATTUALE - DIRIGENZA MEDICA VET. - al netto di oneri ed irap							156
ONERI SOCIALI - RISORSE AGGIUNTIVE - DIRIGENZA MEDICA VET. -							163
ONERI SOCIALI - Indennità di vacanza contrattuale - DIRIGENZA MEDICA VET. -							44
ONERI SOCIALI - su stipendio tabellare, RIA, FONDI, Indennità esclusiva, indennità incarico direttore dipartimento, Retribuzione 118, Altre indennità	8.409	803	395	275			9.882
TOTALE COSTI DEL PERSONALE DIRIGENZA MEDICA VET. ESCLUSO ONERI SOCIALI ED IRAP	30.366	2.865	1.408	981			36.358
TOTALE ONERI SOCIALI - ESCLUSA IRAP	8.409	803	395	275			10.089
TOTALE COSTI DEL PERSONALE DIRIGENZA MEDICA VET. CON ONERI SOCIALI ESCLUSA IRAP	**38.779**	**3.668**	**1.803**	**1.256**			**46.451**
				IRAP RAR (Dir. Med Vet.)			50
				IRAP Ind. Vac. Contrattuale (Dir. Med Vet.)			13

R.S.C.R.I.B.A.

	RENDICONTAZIONE TRIMESTRALE /BILANCIO PREVENTIVO / BILANCIO CONSUNTIVO							
COSTO DEL PERSONALE DIRIGENZA SANIT. PROF.LE TECNICA AMM.VA	**COLONNA A**	**COLONNA B**	**COLONNA C**	**COLONNA X**			**SPESA COMPLESSIVA COLONNA D**	
STIPENDIO TABELLARE COMPRENSIVO 13/MA	1.767	660	111	73			2.611	
RETRIBUZIONE INDIVIDUALE DI ANZIANITA'	15						15	
FONDO TRATTAMENTO ACCESSORIO CONDIZIONI LAVORO	33	14	4				51	
FONDO RETRIBUZIONE POSIZIONE LAVORO , STRUTT. COMPLESSA ETC. - DIR SANITARIA	433	161	22	7			301	
FONDO RETRIBUZIONE POSIZIONE LAVORO , STRUT. COMPLESSA ETC. - DIR T.P.A.	368	47	11	8			340	
FONDO PER LA RETRIBUZIONE DI RISULTATO PREST. INDIVIDUALE	253	44	11	8			228	
FONDO PER LA DIR. PROFESSIONI SANITARIE INFERMIERISTICHE, TECNICHE ETC..	16						16	
INDENNITA' ESCLUSIVITA' DIR. SANITARIA	378			12			390	
INDENNITA' INCARICO DIRETTORE DIPARTIMENTO	15						15	
RETRIBUZIONE ORE "SERVIZIO 118"							-	
ALTRE INDENNITA'	7						7	
ONERI TRATTAMENTI PREVIDENZIALI INTEGRATIVI	1						1	
RISORSE AGGIUNTIVE - DIRIGENZA SPTA - al netto di oneri ed Irap							74	
INDENNITA' DI VACANZA CONTRATTUALE - DIRIGENZA SPTA - al netto di oneri ed irap							19	
ONERI SOCIALI - RISORSE AGGIUNTIVE - DIRIGENZA SPTA -							21	
ONERI SOCIALI - Indennità di vacanza contrattuale - DIRIGENZA SPTA -							5	
ONERI SOCIALI - su stipendio tabellare, RIA, FONDI, Indennità esclusività, indennità incarico direttore dipartimento, Retribuzione 118, Altre indennità	919	118	45	30			1.112	
TOTALE COSTI DEL PERSONALE DIRIGENZA SPTA ESCLUSO ONERI SOCIALI ED IRAP	3.285	422	159	108			4.067	
TOTALE ONERI SOCIALI - ESCLUSA IRAP	919	118	45	30			1.138	
TOTALE COSTI DEL PERSONALE DIRIGENZA SPTA CON ONERI SOCIALI ESCLUSA IRAP	**4.205**	**540**	**204**	**138**			**5.206**	
				IRAP RAR (Dir. SPTA)			6	
				IRAP Ind. Vac. Contrattuale (Dir. SPTA)			2	
TOT. COSTO PERS. DIP. (Comp. + Dir. Med Vet. + Dir. SPTA)	**115.209**	**8.396**	**6.016**	**4.108**			**137.524**	

	IRAP riferita al costo di COLONNA A	**IRAP riferita al costo di COLONNA B**	**IRAP riferita al costo di COLONNA C**	**IRAP riferita al costo di COLONNA X**			**TOTALE IRAP riferita al costo di COLONNA D**	
TOTALE COMPLESSIVO IRAP SU PERSONALE DIPENDENTE	7.092	557	399	273			8.574	
DI CUI IRAP RAR							203	
DI CUI IRAP INDENNITA' VACANZA CONTRATTUALE							50	

	COMPARTO			**DIRIGENZA MEDICA /VETERINARIA**			**DIRIGENZA S.P.T.A.**		
	BILANCIO PREVENTIVO	**BILANCIO CONSUNTIVO**		**BILANCIO PREVENTIVO**	**BILANCIO CONSUNTIVO**		**BILANCIO PREVENTIVO**	**BILANCIO CONSUNTIVO**	
ACCANTONAMENTO per RISORSE AGGIUNTIVE REGIONALI senza oneri riflessi ed IRAP									
oneri riflessi su ACCANTONAMENTO RISORSE AGGIUNTIVE REGIONALI									
irap su accantonamento RISORSE AGGIUNTIVE REGIONALI									

	BILANCIO PREVENTIVO	**BILANCIO CONSUNTIVO**	
COSTO PERSONALE UNIVERSITARIO	2000	2.050	

Firmato Il Dirigente U.O Risorse Umane ai sensi D.LGS 39/'93 _____

RLS.C.R.I.B.A.

DI CUI ALTRE INDENNITA'

ALTRE INDENNITA' COMPARTO	BILANCIO PREVENTIVO / BILANCIO CONSUNTIVO / RENDICONTAZIONE TRIMESTRALE	
DETTAGLIO DESCRIZIONE VOCI:		
Assegni familiari	370	
indennità trasferta e missione	61	
indennità mancato preavviso	20	
Bonus NUE 112	4	
Totale altre Indennità	455	

ALTRE INDENNITA' DIRIGENZA MEDICO/VETERINARIA	BILANCIO PREVENTIVO / BILANCIO CONSUNTIVO / RENDICONTAZIONE TRIMESTRALE	
DETTAGLIO DESCRIZIONE VOCI:		
Assegni familiari	2	
indennità trasferta e missione	10	
indennità mancato preavviso	70	
Totale altre Indennità	82	

ALTRE INDENNITA' DIRIGENZA SPTA	BILANCIO PREVENTIVO / BILANCIO CONSUNTIVO / RENDICONTAZIONE TRIMESTRALE	
DETTAGLIO DESCRIZIONE VOCI:		
Assegni familiari		
indennità trasferta e missione	7	
indennità mancato preavviso		
Totale altre Indennità	7	

RLS.C.R.I.B.A.

DENOMINAZIONE	A.O. S.GERARDO DEI TINTORI - MONZA			
CODICE AZIENDA	977		ANNO	2014

GLI IMPORTI DEVONO ESSERE ESPRESSI IN MIGLIAIA DI EURO

PERIODO	Consuntivo

DI CUI MODELLO A - TEMPO DETERMINATO

	RENDICONTAZIONE TRIMESTRALE /BILANCIO PREVENTIVO / BILANCIO CONSUNTIVO									PRECHIUSURA AL 31.12								
COSTO DEL PERSONALE COMPARTO	SPESA PERSONALE A TEMPO DETERMINATO (AL NETTO DELLA SPESA INDICATA NELLE COLONNE B, C, D, X) COLONNA A	SPESA PERSONALE A TEMPO DETERMINATO - AREU COLONNA B	SPESA PERSONALE A TEMPO DETERMINATO - OGGETTO DI SPECIFICI FINANZIAMENTI COLONNA C	SPESA PERSONALE A TEMPO DETERMINATO - SANITA' PENITENZIARIA COLONNA D	SPESA PERSONALE A TEMPO DETERMINATO - EXPO 2015 COLONNA X		SPESA COMPLESSIVA PERSONALE A TEMPO DETERMINATO - COLONNA E (Col A + Col B + Col C + Col D + Col X)	di cui SPESA PERSONALE A TEMPO DETERMINATO - "Colonna E" relativo ad "ASSENZE A VARIO TITOLO"	di cui SPESA PERSONALE A TEMPO DETERMINATO - "Colonna E" relativo ad " CONTINGENTI AUTORIZZATI NEL PA per Tempi indet "	SPESA PERSONALE A TEMPO DETERMINATO (AL NETTO DELLA SPESA INDICATA NELLE COLONNE G, H, I, Y) COLONNA F	SPESA PERSONALE A TEMPO DETERMINATO - AREU COLONNA G	SPESA PERSONALE A TEMPO DETERMINATO - OGGETTO DI SPECIFICI FINANZIAMENTI COLONNA H	SPESA PERSONALE A TEMPO DETERMINATO - SANITA' PENITENZIARIA COLONNA I	SPESA PERSONALE A TEMPO DETERMINATO - EXPO 2015 COLONNA Y		SPESA COMPLESSIVA PERSONALE A TEMPO DETERMINATO - COLONNA L (Col F + Col G + Col H + Col I + Col Y)	di cui SPESA PERSONALE A TEMPO DETERMINATO - "Colonna L" relativo ad " ASSENZE A VARIO TITOLO"	di cui SPESA PERSONALE A TEMPO DETERMINATO - "Colonna L" relativo ad "CONTINGENTI AUTORIZZATI NEL PA per Tempi indet"
COMPETENZE FISSE COMPRENSIVE 13/MA	1.050						1.050	182	345							-		
RETRIBUZIONE INDIVIDUALE DI ANZIANITA'							-									-		
FONDO LAV. STRAORDINARIO E RIMUNERAZIONE CONDIZIONI DISAGIO, PERICOLO, DANNO	150						150	15	44							-		
FONDO FASCE RISTR. POS.ORG., PARTE COMUNE INDENN. PROF. SPECIFICA	60						60	10	20							-		
FONDO PRODUTT. COLLETTIVA E QUALITA' PRESTAZIONE INDIVIDUALE	68						68	12	22							-		
RETRIBUZIONE ORE "FISR VIZIO 110"							-									-		
ALTRE INDENNITA' (vedi prospetto di lavoro altre indennità)	1						1									-		
ONERI TRATTAMENTI PREVIDENZIALI INTEGRATIVI							-									-		
PRESTAZIONE ORARIE AGG.VE PERS. INFIRMIERISTICO (L. 1/2002) - al netto degli oneri sociali ed Irap							-									-		
RISORSE AGGIUNTIVE - COMPARTO - al netto di oneri ed Irap	39						39	6	11							-		
INDENNITA' DI VACANZA CONTRATTUALE - COMPARTO - al netto di oneri ed Irap	8						8	1	3							-		
ONERI SOCIALI - RISORSE AGGIUNTIVE - COMPARTO -	11						11	2	3							-		
ONERI SOCIALI - Indennità di vacanza contrattuale - COMPARTO -	2						2		1							-		
ONERI SOCIALI - sui compenso fisso, RIA, FONDI, Retribuzione 110, Altre indennità	397						397	61	121							-		
ONERI SOCIALI - PRESTAZIONE ORARIE AGG.VE PERS. INFIRMIERISTICO (L. 1/2002)																-		
TOTALE COSTI DEL PERSONALE COMPARTO ESCLUSO ONERI SOCIALI ED IRAP	1.376	-	-	-	-		1.376	230	445	-	-	-	-	-	-	-	-	-
TOTALE ONERI SOCIALI - ESCLUSA IRAP	410	-	-	-	-		410	63	125	-	-	-	-	-	-	-	-	-
TOTALE COSTI DEL PERSONALE COMPARTO CON ONERI SOCIALI ESCLUSA IRAP	**1.786**	-	-	-	-		**1.786**	**293**	**570**	-	-	-	-	-	-	-	-	-
IRAP RAR (Comparto)	3						3		1							-		
IRAP Ind. Vac. Contrattuale (Comparto)	1						1									-		

	RENDICONTAZIONE TRIMESTRALE /BILANCIO PREVENTIVO / BILANCIO CONSUNTIVO									PRECHIUSURA AL 31.12								
COSTO DEL PERSONALE DIRIGENZA MED. VET.	SPESA PERSONALE A TEMPO DETERMINATO (AL NETTO DELLA SPESA INDICATA NELLE COLONNE B, C, D, X) COLONNA A	SPESA PERSONALE A TEMPO DETERMINATO - AREU COLONNA B	SPESA PERSONALE A TEMPO DETERMINATO - OGGETTO DI SPECIFICI FINANZIAMENTI COLONNA C	SPESA PERSONALE A TEMPO DETERMINATO - SANITA' PENITENZIARIA COLONNA D	SPESA PERSONALE A TEMPO DETERMINATO - EXPO 2015 COLONNA X		SPESA COMPLESSIVA PERSONALE A TEMPO DETERMINATO - COLONNA E (Col A + Col B + Col C + Col D + Col X)	di cui SPESA PERSONALE A TEMPO DETERMINATO - "Colonna E" relativo ad "ASSENZE A VARIO TITOLO"	di cui SPESA PERSONALE A TEMPO DETERMINATO - "Colonna E" relativo ad " CONTINGENTI AUTORIZZATI NEL PA per Tempi indet "	SPESA PERSONALE A TEMPO DETERMINATO (AL NETTO DELLA SPESA INDICATA NELLE COLONNE G, H, I, Y) COLONNA F	SPESA PERSONALE A TEMPO DETERMINATO - AREU COLONNA G	SPESA PERSONALE A TEMPO DETERMINATO - OGGETTO DI SPECIFICI FINANZIAMENTI COLONNA H	SPESA PERSONALE A TEMPO DETERMINATO - SANITA' PENITENZIARIA COLONNA I	SPESA PERSONALE A TEMPO DETERMINATO - EXPO 2015 COLONNA Y		SPESA COMPLESSIVA PERSONALE A TEMPO DETERMINATO - COLONNA L (Col F + Col G + Col H + Col I + Col Y)	di cui SPESA PERSONALE A TEMPO DETERMINATO - "Colonna L" relativo ad " ASSENZE A VARIO TITOLO"	di cui SPESA PERSONALE A TEMPO DETERMINATO - "Colonna L" relativo ad "CONTINGENTI AUTORIZZATI NEL PA per Tempi indet"
STIPENDIO TABELLARE COMPRENSIVO 13/MA	1.872	174					2.046	353	190							-		
RETRIBUZIONE INDIVIDUALE DI ANZIANITA'							-									-		
FONDO TRATTAMENTO ACCESSORIO CONDIZIONI LAVORO	112						112	21	12							-		
FONDO IND. SPECIFICITA' MED., RET. POS., STRUTT. COMPLESSA ETC.	372	33					405	70	38							-		
FONDO PER LA RETRIBUZIONE DI RISULTATO PREST. INDIVIDUALE	131	12					143	26	13							-		
INDENNITA' ESCLUSIVE'A'	129	10					139	21	11							-		
INDENNITA' INCARICO DIRETTORE DIPARTIMENTO							-									-		
RETRIBUZIONE ORE "FISR VIZIO 110"							-									-		
ALTRE INDENNITA'	1	121					122									-		
ONERI TRATTAMENTI PREVIDENZIALI INTEGRATIVI							-									-		
RISORSE AGGIUNTIVE - DIRIGENZA MEDICA VET. - al netto di oneri ed Irap	54	5					59	6	6							-		
INDENNITA' DI VACANZA CONTRATTUALE - DIRIGENZA MEDICA VET. - al netto di oneri ed irap	14	1					15	3	2							-		
ONERI SOCIALI - RISORSE AGGIUNTIVE - DIRIGENZA MEDICA VET. -	15	1					16	2	2							-		
ONERI SOCIALI - Indennità di vacanza contrattuale - DIRIGENZA MEDICA VET.	4						4	1	1							-		
ONERI SOCIALI - sui stipendio tabellare, RIA, FONDI, Indennità esclusività, indennità incarico direttore dipartimento, Retribuzione 110, Altre indennità	764	65					829	137	73							-		
TOTALE COSTI DEL PERSONALE DIRIGENZA MEDICA VET. ESCLUSO ONERI SOCIALI ED IRAP	2.685	356	-	-	-		3.041	500	272	-	-	-	-	-	-	-	-	-
TOTALE ONERI SOCIALI - ESCLUSA IRAP	783	66	-	-	-		849	140	76	-	-	-	-	-	-	-	-	-
TOTALE COSTI DEL PERSONALE DIRIGENZA MEDICA VET. CON ONERI SOCIALI ESCLUSA IRAP	**3.468**	**422**	-	-	-		**3.890**	**640**	**348**	-	-	-	-	-	-	-	-	-
IRAP RAR (Dir. Med Vet.)	5						5	1								-		
IRAP Ind. Vac. Contrattuale (Dir. Med Vet.)	1						1									-		

	RENDICONTAZIONE TRIMESTRALE /BILANCIO PREVENTIVO / BILANCIO CONSUNTIVO									PRECHIUSURA AL 31.12								
COSTO DEL PERSONALE DIRIGENZA SANIT. PROF.LE TECNICA AMM.VA	SPESA PERSONALE A TEMPO DETERMINATO (AL NETTO DELLA SPESA INDICATA NELLE COLONNE B, C, D, X) COLONNA A	SPESA PERSONALE A TEMPO DETERMINATO - AREU COLONNA B	SPESA PERSONALE A TEMPO DETERMINATO - OGGETTO DI SPECIFICI FINANZIAMENTI COLONNA C	SPESA PERSONALE A TEMPO DETERMINATO - SANITA' PENITENZIARIA COLONNA D	SPESA PERSONALE A TEMPO DETERMINATO - EXPO 2015 COLONNA X		SPESA COMPLESSIVA PERSONALE A TEMPO DETERMINATO - COLONNA E (Col A + Col B + Col C + Col D + Col X)	di cui SPESA PERSONALE A TEMPO DETERMINATO - "Colonna E" relativo ad "ASSENZE A VARIO TITOLO"	di cui SPESA PERSONALE A TEMPO DETERMINATO - "Colonna E" relativo ad " CONTINGENTI AUTORIZZATI NEL PA per Tempi indet "	SPESA PERSONALE A TEMPO DETERMINATO (AL NETTO DELLA SPESA INDICATA NELLE COLONNE G, H, I, Y) COLONNA F	SPESA PERSONALE A TEMPO DETERMINATO - AREU COLONNA G	SPESA PERSONALE A TEMPO DETERMINATO - OGGETTO DI SPECIFICI FINANZIAMENTI COLONNA H	SPESA PERSONALE A TEMPO DETERMINATO - SANITA' PENITENZIARIA COLONNA I	SPESA PERSONALE A TEMPO DETERMINATO - EXPO 2015 COLONNA Y		SPESA COMPLESSIVA PERSONALE A TEMPO DETERMINATO - COLONNA L (Col F + Col G + Col H + Col I + Col Y)	di cui SPESA PERSONALE A TEMPO DETERMINATO - "Colonna L" relativo ad " ASSENZE A VARIO TITOLO"	di cui SPESA PERSONALE A TEMPO DETERMINATO - "Colonna L" relativo ad "CONTINGENTI AUTORIZZATI NEL PA per Tempi indet"
STIPENDIO TABELLARE COMPRENSIVO 13/MA	413						413		88							-		
RETRIBUZIONE INDIVIDUALE DI ANZIANITA'							-									-		
FONDO TRATTAMENTO ACCESSORIO CONDIZIONI LAVORO	7						7		2							-		
FONDO RETRIBUZIONE POSIZIONE LAVORO, STRUTT. COMPLESSA ETC. - DIR SANITARIA	1						1		1							-		
FONDO RETRIBUZIONE POSIZIONE LAVORO, STRUT. COMPLESSA ETC. - DIR T.P.A.	72						72		5							-		
FONDO PER LA RETRIBUZIONE DI RISULTATO PREST. INDIVIDUALE	42						42									-		

FONDO PER LA DIR. PROFESSIONI SANITARIE INFERMIERISTICHE, TECNICHE ETC.							-												
INDENNITA' ESCLUSIVITA' DIR. SANITARIA	8						8		3										
INDENNITA' INCARICO DIRETTORE DIPARTIMENTO							-												
RETRIBUZIONE ORE "SERVIZIO 118"							-												
ALTRE INDENNITA'	1						1												
ONERI TRATTAMENTI PREVIDENZIALI INTEGRATIVI							-												
RISORSE AGGIUNTIVE - DIRIGENZA SPTA - al netto di oneri ed Irap	11						11		3										
INDENNITA' DI VACANZA CONTRATTUALE - DIRIGENZA SPTA - al netto di oneri ed irap	3						3		1										
ONERI SOCIALI - RISORSE AGGIUNTIVE - DIRIGENZA SPTA -	3						3		1										
ONERI SOCIALI - Indennità di vacanza contrattuale - DIRIGENZA SPTA -	1						1												
ONERI SOCIALI - sostipendio tabellare, RIA, FONDI, Indennità esclusività, indennità incarico direttore dipartimento, Retribuzione 118, Altre indennità	155						155		28										
TOTALE COSTI DEL PERSONALE DIRIGENZA SPTA ESCLUSO ONERI SOCIALI ED IRAP	558	-	-	-	-		558	-	103	-	-	-	-	-		-	-	-	
TOTALE ONERI SOCIALI - ESCLUSA IRAP	159	-	-	-	-		159	-	29	-	-	-	-	-		-	-	-	
TOTALE COSTI DEL PERSONALE DIRIGENZA SPTA CON ONERI SOCIALI ESCLUSA IRAP	**717**	-	-	-	-		**717**	-	**132**	-	-	-	-	-		-	-	-	
IRAP RAR (Dir. SPTA)							-												
IRAP Ind. Vac. Contrattuale (Dir. SPTA)							-												
TOT. COSTO PERS. DIP. (Comp. + Dir. Med Vet. + Dir. SPTA)	**5.971**	**422**	-	-	-		**6.393**	**929**	**1.050**	**-**	**-**	**-**	**-**	**-**		**-**	**-**	**-**	
TOTALE COMPLESSIVO IRAP SU PERSONALE DIPENDENTE	396	30					416	61	70										
DI CUI IRAP RAR	8	-	-	-	-		8	1	1	-	-	-	-	-		-	-	-	
DI CUI IRAP INDENNITA' VACANZA CONTRATTUALE	2	-	-	-	-		2	-	-	-	-	-	-	-		-	-	-	

	COMPARTO			DIRIGENZA MEDICA / VETERINARIA			DIRIGENZA S.P.T.A.		
	BILANCIO PREVENTIVO	BILANCIO CONSUNTIVO		BILANCIO PREVENTIVO	BILANCIO CONSUNTIVO		BILANCIO PREVENTIVO	BILANCIO CONSUNTIVO	
ACCANTONAMENTO per RISORSE AGGIUNTIVE REGIONALI senza oneri riflessi ed IRAP									
oneri riflessi su ACCANTONAMENTO RISORSE AGGIUNTIVE REGIONALI									
irap su accantonamento RISORSE AGGIUNTIVE REGIONALI									

	BILANCIO PREVENTIVO	BILANCIO CONSUNTIVO	
COSTO PERSONALE UNIVERSITARIO	143	142	

Firmato Il Dirigente U.O Risorse Umane ai sensi D.LGS 39/'93

RLS.C.R.I.B.A.

DI CUI ALTRE INDENNITA'

ALTRE INDENNITA' COMPARTO	BILANCIO PREVENTIVO / BILANCIO CONSUNTIVO / RENDICONTAZIONE TRIMESTRALE	
DETTAGLIO DESCRIZIONE VOCI:		
Assegni familiari		
indennità trasferta e missione	1	
indennità mancato preavviso		
Totale altre Indennità	1	
squadratura con MODELLO A TD	-	-

ALTRE INDENNITA' DIRIGENZA MEDICO/VETERINARIA	BILANCIO PREVENTIVO / BILANCIO CONSUNTIVO / RENDICONTAZIONE TRIMESTRALE	
DETTAGLIO DESCRIZIONE VOCI:		
Assegni familiari		
indennità trasferta e missione	1	
indennità mancato preavviso		
Totale altre Indennità	1	
squadratura con MODELLO A TD	121	-

ALTRE INDENNITA' DIRIGENZA SPTA	BILANCIO PREVENTIVO / BILANCIO CONSUNTIVO / RENDICONTAZIONE TRIMESTRALE	
DETTAGLIO DESCRIZIONE VOCI:		
Assegni familiari		
indennità trasferta e missione		
indennità mancato preavviso		
Totale altre Indennità	-	
squadratura con MODELLO A TD	1	-

RLS.C.R.I.B.A.

DI CUI MODELLO A - ATTIVITA' EMERGENZA URGENZA EXTRAOSPEDALIERA

DENOMINAZIONE	A.O. S.GERARDO DEI TINTORI - MONZA			GLI IMPORTI DEVONO ESSERE ESPRESSI IN MIGLIAIA DI EURO		
CODICE AZIENDA	977		ANNO	2014	PERIODO	Consuntivo

	BILANCIO PREVENTIVO / BILANCIO CONSUNTIVO / RENDICONTAZIONE TRIMESTRALE							
COSTO DEL PERSONALE COMPARTO	**COLONNA A**	**COLONNA B**	**COLONNA C**	**COLONNA X**			**SPESA COMPLESSIVA COLONNA D**	
COMPETENZE FISSE COMPRENSIVE 13/MA	302	15	18	11			346	
RETRIBUZIONE INDIVIDUALE DI ANZIANITA'							-	
FONDO LAV. STRAORDINARIO E REMUNERAZIONE CONDIZIONI DISAGIO, PERICOLO, DANNO	40						40	
FONDO FASCE RETR. POS. ORG., PARTE COMUNE INDENN. PROF. SPECIFICA	42	4	3				49	
FONDO PRODUTT. COLLETTIVA E QUALITA' PRESTAZIONE INDIVIDUALE	28						28	
RETRIBUZIONE ORE "SERVIZIO 118"	276	-	-	-			276	
ALTRE INDENNITA'	4						4	
ONERI TRATTAMENTI PREVIDENZIALI INTEGRATIVI							-	
PRESTAZIONI ORARIE AGG.VE PERS. INFERMIERISTICO (L. 1/2002) - al netto degli oneri sociali ed Irap							-	
RISORSE AGGIUNTIVE - COMPARTO - al netto di oneri ed Irap							14	
INDENNITA' DI VACANZA CONTRATTUALE - COMPARTO - al netto di oneri ed irap							2	
ONERI SOCIALI - RISORSE AGGIUNTIVE - COMPARTO -							4	
ONERI SOCIALI - Indennità di vacanza contrattuale - COMPARTO -							1	
ONERI SOCIALI - su competenze fisse, RIA, FONDI, Retribuzione 118, Altre indennità	195	5	6	3			209	
ONERI SOCIALI - PRESTAZIONI ORARIE AGG.VE PERS. INFERMIERISTICO (L. 1/2002)							-	
TOTALE COSTI DEL PERSONALE COMPARTO ESCLUSO ONERI SOCIALI ED IRAP	692	19	21	11			759	
TOTALE ONERI SOCIALI - ESCLUSA IRAP	195	5	6	3			214	
TOTALE COSTI DEL PERSONALE COMPARTO CON ONERI SOCIALI ESCLUSA IRAP	**887**	**24**	**27**	**14**			**973**	
				IRAP RAR (comparto)			1	
				IRAP Ind. Vac. Contrattuale (Comparto)				

	BILANCIO PREVENTIVO / BILANCIO CONSUNTIVO / RENDICONTAZIONE TRIMESTRALE							
COSTO DEL PERSONALE DIRIGENZA MED. VET.	**COLONNA A**	**COLONNA B**	**COLONNA C**	**COLONNA X**			**SPESA COMPLESSIVA COLONNA D**	
STIPENDIO TABELLARE COMPRENSIVO 13/MA	157	40	8	8			213	
RETRIBUZIONE INDIVIDUALE DI ANZIANITA'	19						19	
FONDO TRATTAMENTO ACESSORIO CONDIZIONI LAVORO	13	4	4				21	
FONDO IND. SPECIFICITA' MED., RET. POS., STRUTT. COMPLESSA ETC.	95	- 12	4	4			91	
FONDO PER LA RETRIBUZIONE DI RISULTATO PREST. INDIVIDUALE	36	- 4					32	
INDENNITA' ESCLUSIVITA'	20						20	
INDENNITA' INCARICO DIRETTORE DIPARTIMENTO							-	
RETRIBUZIONE ORE "SERVIZIO 118"	323	-	-	-			323	
ALTRE INDENNITA'							-	
ONERI TRATTAMENTI PREVIDENZIALI INTEGRATIVI							-	
RISORSE AGGIUNTIVE - DIRIGENZA MEDICA VET. - al netto di oneri ed Irap							8	
INDENNITA' DI VACANZA CONTRATTUALE - DIRIGENZA MEDICA VET. - al netto di oneri ed irap							1	
ONERI SOCIALI - RISORSE AGGIUNTIVE - DIRIGENZA MEDICA VET. -							2	
ONERI SOCIALI - Indennità di vacanza contrattuale - DIRIGENZA MEDICA VET. -								
ONERI SOCIALI - su stipendio tabellare, RIA, FONDI, Indennità esclusiviti, indennità incarico direttore dipartimento, Retribuzione 118, Altre indennità	96	8	4	3			111	
TOTALE COSTI DEL PERSONALE DIRIGENZA MEDICA VET. ESCLUSO ONERI SOCIALI ED IRAP	663	28	16	12			728	
TOTALE ONERI SOCIALI - ESCLUSA IRAP	96	8	4	3			113	
TOTALE COSTI DEL PERSONALE DIRIGENZA MEDICA VET. CON ONERI SOCIALI ESCLUSA IRAP	**759**	**36**	**20**	**15**			**841**	
				IRAP RAR (Dir. Med Vet)			1	
				IRAP Ind. Vac. Contrattuale (Dir. Med Vet)				

RI.S.C.R.I.B.A.

	BILANCIO PREVENTIVO / BILANCIO CONSUNTIVO / RENDICONTAZIONE TRIMESTRALE							
COSTO DEL PERSONALE DIRIGENZA SANIT. PROF.LE TECNICA AMM.VA	**COLONNA A**	**COLONNA B**	**COLONNA C**	**COLONNA X**			**SPESA COMPLESSIVA COLONNA D**	
STIPENDIO TABELLARE COMPRENSIVO 13/MA							-	
RETRIBUZIONE INDIVIDUALE DI ANZIANITA'							-	
FONDO TRATTAMENTO ACESSORIO CONDIZIONI LAVORO							-	
FONDO RETRIBUZIONE POSIZIONE LAVORO , STRUTT. COMPLESSA ETC. - DIR SANITARIA							-	
FONDO RETRIBUZIONE POSIZIONE LAVORO , STRUT. COMPLESSA ETC. - DIR T.P.A.							-	
FONDO PER LA RETRIBUZIONE DI RISULTATO PREST. INDIVIDUALE							-	
FONDO PER LA DIR. PROFESSIONI SANITARIE INFERMIERISTICHE, TECNICHE ETC..							-	
INDENNITA' ESCLUSIVITA' DIR. SANITARIA							-	
INDENNITA' INCARICO DIRETTORE DIPARTIMENTO							-	
RETRIBUZIONE ORE "SERVIZIO 118"	-	-	-	-			-	
ALTRE INDENNITA'							-	
ONERI TRATTAMENTI PREVIDENZIALI INTEGRATIVI							-	
RISORSE AGGIUNTIVE - DIRIGENZA SPTA - al netto di oneri ed Irap								
INDENNITA' DI VACANZA CONTRATTUALE - DIRIGENZA SPTA - al netto di oneri ed irap								
ONERI SOCIALI - RISORSE AGGIUNTIVE - DIRIGENZA SPTA -								
ONERI SOCIALI - Indennità di vacanza contrattuale - DIRIGENZA SPTA -								
ONERI SOCIALI - su stipendio tabellare, RIA, FONDI, Indennità esclusività, indennità incarico direttore dipartimento, Retribuzione 118, Altre indennità							-	
TOTALE COSTI DEL PERSONALE DIRIGENZA SPTA ESCLUSO ONERI SOCIALI ED IRAP	-	-	-	-			-	
TOTALE ONERI SOCIALI - ESCLUSA IRAP	-	-	-	-			-	
TOTALE COSTI DEL PERSONALE DIRIGENZA SPTA CON ONERI SOCIALI ESCLUSA IRAP	-	-	-	-			-	
				IRAP RAR (Dir. SPTA)				
				IRAP Ind. Vac. Contrattuale (Dir. SPTA)				
TOT. COSTO PERS. DIP. (Comp. + Dir. Med Vet. + Dir. SPTA)	**1.646**	**60**	47	**29**			**1.814**	

	IRAP riferita al costo di COLONNA A	IRAP riferita al costo di COLONNA B	IRAP riferita al costo di COLONNA C	IRAP riferita al costo di COLONNA X			TOTALE IRAP riferita al costo di COLONNA D	
TOTALE COMPLESSIVO IRAP SU PERSONALE DIPENDENTE	115	4	3	2			126	
DI CUI IRAP RAR							2	
DI CUI IRAP INDENNITA' VACANZA CONTRATTUALE							-	

	COMPARTO			DIRIGENZA MEDICA /VETERINARIA			DIRIGENZA S.P.T.A.		
	BILANCIO PREVENTIVO	**BILANCIO CONSUNTIVO**		**BILANCIO PREVENTIVO**	**BILANCIO CONSUNTIVO**		**BILANCIO PREVENTIVO**	**BILANCIO CONSUNTIVO**	
ACCANTONAMENTO per RISORSE AGGIUNTIVE REGIONALI senza oneri riflessi ed IRAP									
oneri riflessi su ACCANTONAMENTO RISORSE AGGIUNTIVE REGIONALI									
irap su accantonamento RISORSE AGGIUNTIVE REGIONALI									

RLS.C.R.I.B.A.

DENOMINAZIONE	**A.O. S.GERARDO DEI TINTORI - MONZA**
CODICE AZIENDA	**977**
ANNO	**2014**

PERIODO	**Consuntivo**

CODICE DELL'ENTE GESTORE: 381

DENOMINAZIONE : FONDAZIONE MONZA E BRIANZA X IL BAMBINO E MAMMA

GESTIONI SPERIMENTALI Pubblico/Privato	**BILANCIO PREVENTIVO / BILANCIO CONSUNTIVO / RENDICONTAZIONE TRIMESTRALE**		
	n.Dip. in servizio c/o la struttura	RIMBORSO	
COMPARTO	160,0	5.940	
DIRIGENZA MEDICO/VETERINARIA	27,0	3.205	
DIRIGENZA SPTA			
TOTALE	187,0	9.145	

	Rigo N.I.
Indicare in quale voce della nota integrativa viene evidenziato il rimborso.	217 - 242 parte

RISCRIBA

CODICE DELL'ENTE GESTORE:

DENOMINAZIONE :

GESTIONI SPERIMENTALI Pubblico/Privato	BILANCIO PREVENTIVO / BILANCIO CONSUNTIVO / RENDICONTAZIONE TRIMESTRALE		
	n.Dip. in servizio c/o la struttura	RIMBORSO	
COMPARTO			
DIRIGENZA MEDICO/VETERINARIA			
DIRIGENZA SPTA			
TOTALE	0,0	-	

	Rigo N.I.
Indicare in quale voce della nota integrativa viene evidenziato il rimborso.	

RFS.C.R.I.B.A.

CODICE DELL'ENTE GESTORE:

DENOMINAZIONE :

GESTIONI SPERIMENTALI Pubblico/Privato	BILANCIO PREVENTIVO / BILANCIO CONSUNTIVO / RENDICONTAZIONE TRIMESTRALE		
	n.Dip. in servizio c/o la struttura	RIMBORSO	
COMPARTO			
DIRIGENZA MEDICO/VETERINARIA			
DIRIGENZA SPTA			
TOTALE	0,0	-	

	Rigo N.I.
Indicare in quale voce della nota integrativa viene evidenziato il rimborso.	

RISCRIBA

CODICE DELL'ENTE GESTORE:

DENOMINAZIONE :

GESTIONI SPERIMENTALI Pubblico/Privato	BILANCIO PREVENTIVO / BILANCIO CONSUNTIVO / RENDICONTAZIONE TRIMESTRALE		
	n.Dip. in servizio c/o la struttura	RIMBORSO	
COMPARTO			
DIRIGENZA MEDICO/VETERINARIA			
DIRIGENZA SPTA			
TOTALE	0,0	-	

	Rigo N.I.
Indicare in quale voce della nota integrativa viene evidenziato il rimborso.	

RIS.C.R.I.B.A.

CODICE DELL'ENTE GESTORE:

DENOMINAZIONE :

GESTIONI SPERIMENTALI Pubblico/Privato	BILANCIO PREVENTIVO / BILANCIO CONSUNTIVO / RENDICONTAZIONE TRIMESTRALE		
	n.Dip. in servizio c/o la struttura	RIMBORSO	
COMPARTO			
DIRIGENZA MEDICO/VETERINARIA			
DIRIGENZA SPTA			
TOTALE	0,0	-	

	Rigo N.I.
Indicare in quale voce della nota integrativa viene evidenziato il rimborso.	

RFS.C.R.I.B.A.

DENOMINAZIONE	A.O. S.GERARDO DEI TINTORI - MONZA
CODICE AZIENDA	977
ANNO	2014

PERIODO	Consuntivo

SANITA' PENITENZIARIA

GLI IMPORTI DEVONO ESSERE ESPRESSI IN MIGLIAIA DI EURO

BILANCIO PREVENTIVO / BILANCIO CONSUNTIVO / RENDICONTAZIONE TRIMESTRALE

Personale strutturato

	N. dipendenti	Competenze Fisse	Competenze Accessorie	Oneri riflessi	Irap	Totale complessivo
Comparto						-
Dirigenza						-
Medici incaricati	1,0	30		9	2	**41**
Totale complessivo personale strutturato	**1,0**	**30**	-	**9**	**2**	**41**

Altre tipologie di contratti/rapporti in regime di convenzione (Personale non di ruolo Legge 740/1970 + Decreto Legislativo 187/2000)

	N. Teste (inserire il numero di persone indipendentemente dal tempo lavorato)	Costo complessivo BPE / BES / Rend. Trim.	Rigo di Nota Integrativa dove è stato imputato il costo
Medici Incaricati provvisori			
Medici di guardia	12	353	675
Medici di guardia Psichiatrica			
Medici specialisti	3	13	675
Infermieri		605	711
Ausiliari socio sanitari			
personale tecnico sanitario	1	10	675
Puericultrici			
Personale addetto alla sorveglianza Fisico-Dosimetrica			
Totale complessivo	**16**	**981**	

RLS.C.R.I.B.A.

Tabella di Ricognizione della spesa anno 2014 ai sensi della DGR 1185/2013

AZIENDA

Voce di spesa	Regole di sistema 2014 – BILANCIO CONSUNTIVO 2013 – Importo /1000 €	"DI CUI" IMPORTI ad esclusione ai sensi della DGR 1185/2013	"DI CUI" IMPORTI oggetto di specifici finanziamenti da Regione, Ministeri ed altri Enti Pubblici	"DI CUI" IMPORTI oggetto di specifici finanziamenti da comunitari o da privato	BILANCIO CONSUNTIVO 2014 – Importo /1000 €	"DI CUI" IMPORTI ad esclusione ai sensi della DGR 1185/2013	"DI CUI" IMPORTI oggetto di specifici finanziamenti da Regione, Ministeri ed altri Enti Pubblici	"DI CUI" IMPORTI oggetto di specifici finanziamenti da comunitari o da privato	*DIFFERENZA tra anno 2014rispetto all'anno 2013* – Importo /1000 €	"DI CUI" IMPORTI ad esclusione ai sensi della DGR 1185/2013	"DI CUI" IMPORTI oggetto di specifici finanziamenti da Regione, Ministeri ed altri Enti Pubblici	"DI CUI" IMPORTI oggetto di specifici finanziamenti da comunitari o da privato	RIPORTARE OBBLIGATORIAMENTE LE RIGHE DI RIFERIMENTO – *Riferimento Righe di Nota Integrativa sui costi indicati - BILANCIO CONSUNTIVO 2013*	*Riferimento Righe di Nota Integrativa sui costi indicati - BILANCIO CONSUNTIVO 2014*
	(1)	(2)	(3)	(4)	(5)	(6)	(7)	(8)	(9)=(5)-(1)	(10)=(6)-(2)	(11)=(7)-(3)	(12)=(8)-(4)		
Consulenze sanitarie (A)	2.821		688		2.688		631	92	-133		-57	92	669-675	669-675
Consulenze amministrativo-tecnico- professionale (B)									0		0	0		
Spese di rappresentanza, per relazioni pubbliche, convegni, mostre e pubblicità, sponsorizzazioni (C)									0	0	0	0		
Missioni (D)									0	0	0	0		
Formazione (E)	153		63		197		107		44		44	0	772-774	772-774
Autovetture (F)	161				161				0	0	0	0	quota parte 743 + 784	quota parte 743 + 784
Personale a tempo determinato (G)	5.208				6.393				1.185		0	0		
contratti atipici (co.co.co ed incarichi libero professionali) (H)	128				141				13		0	0	678 -756- 757	678 -756- 757
Prestazioni di lavoro interinale sanitario, amministrativo e tecnico; altre prestazioni lavoro occasionali (I)	88				1.136				1.048				687-760-761	687-760-761
TOTALE	8.559	0	751	0	10.716	0	738	92	2.157	0	-13	92		

F.TO IL DIRIGENTE U.O RISORSE UMANE AI SENSI DEL D.LGS 39/93

F.to Il Responsabile Economico Finanziario ai sensi D.Lgs. 39/93

D.G.R.:B.A.

Legenda per la compilazione della Tabella di Ricognizione della spesa anno 2014 ai sensi della DGR 1185/2013

Voce di spesa	DGR 1185 /2013
Consulenze sanitarie (A)	L'attivazione dei contratti in questione potrà avvenire esclusivamente per il personale sanitario connesse al rischio di interruzione di pubblico servizio per l'area di emergenza urgenza e per la conduzione dell'iter diagnostico terapeutico debitamente certificate dal Direttore Generale e validate dal Collegio sindacale. Sono fatte salve le spese totalmente a carico di finanziamenti comunitari o privati.
Consulenze amministrativo- tecnico-professionale (B)	La DGR 1185 del 20/12/2013 non consente l'attivazione di tali consulenze.
Spese di rappresentanza, per relazioni pubbliche, convegni, mostre e pubblicità, sponsorizzazioni (C)	Si confermano le indicazioni regionali con nota della DG Sanità prot. n. H1.2011.0037971 del 29/12/2011 e restano escluse quelle strettamente legate alle attività istituzionali obbligatorie. E' richiesto il parere del Collegio Sindacale.
Missioni (D)	Si confermano le indicazioni regionali già fornite in attuazione della legge 122/2010 con circolare prot. n. H1.2011.0002825 del 28 gennaio 2011 della DG Sanità; sono escluse le attività di competenza dei Dipartimenti di Prevenzione Medico e Veterinario, in quanto attività ispettive. Si raccomanda il ricorso esclusivo alle missioni strettamente legate alle attività istituzionali obbligatorie. E' richiesto il parere del Collegio Sindacale.
Formazione (E)	Indicazioni inserite nella DGR 1185 del 20/12/2013. E' richiesto il parere del Collegio Sindacale.
Autovetture (F)	Si confermano le indicazioni regionali già fornite con DGR IX/3976 del 6 agosto 2012. Le autovetture aziendali rientrano nel limite di spesa di cui l'art. 5 comma 2 del D.L. 95/2012 ad eccezione di quelle relative ai mezzi di soccorso di I° e II° livello e di quelle necessarie allo svolgimento delle attività di vigilanza e controllo nell'area della prevenzione così come individuate dai LEA. E' richiesto il parere del Collegio Sindacale.
Personale a tempo determinato (G)	Le assunzioni a tempo determinato dovranno essere obbligatoriamente effettuate per le assenze a vario titolo o unicamente nel limite numerico dei contingenti autorizzati e per il periodo strettamente necessario all'espletamento delle procedure concorsuali. Le assunzioni a tempo determinato di personale sanitario, per la copertura dei posti vacanti nelle more del PA 2014, potranno essere effettuate unicamente o in caso di interruzione di pubblico servizio, o per l'area dell'emergenza-urgenza o anche per la conduzione dell'iter diagnostico terapeutico debitamente certificate dal Direttore Generale e validate dal Collegio Sindacale. Gli "importi" indicati devono essere corrispondenti al "Modello A di cui tempo determinato" comprensivi di oneri sociali escluso Irap.
contratti atipici (co.co.co ed incarichi libero professionali) (H)	L'attivazione dei contratti in questione potrà avvenire esclusivamente per il personale sanitario connesse al rischio di interruzione di pubblico servizio per l'area di emergenza urgenza e per la conduzione dell'iter diagnostico terapeutico debitamente certificate dal Direttore Generale e validate dal Collegio sindacale. Sono fatte salve le spese totalmente a carico di finanziamenti comunitari o privati.
Prestazioni di lavoro interinale sanitario, amministrativo e tecnico; altre prestazioni lavoro occasionali (I)	

RISERVATA

Dati sull'occupazione al 31.12.2014

PERSONALE DIPENDENTE (*) (Conto Annuale)

	T1				T12	T12	T13	T14	T14
Tipologia di personale	**Personale al 31/12/2013**	**di cui Personale Part Time al 31/12/2013**	**Personale al 31/12/2014**	**di cui Personale Part Time al 31/12/2014**	**Numero Mensilità**	**Totale spese a carattere stipendiale**	**Totale Spese Accessorie**	**Totale spese a carattere stipendiale tempo determinato**	**Totale Spese Accessorie tempo determinato**
RUOLO SANITARIO	**2045**	**262**	**2059**	**273**	**22036**	**58671554**	**21647024**	**3124267**	**1125601**
Dirigenza	**534**	**0**	**531**	**13**	**5666**	**22136039**	**13291321**	**2184338**	**827597**
- Medico-Veterinaria	492		489	9	5239	20532403	12440527	1975088	796082
- Sanitaria	42		42	4	427	1603636	850794	209250	31515
Comparto	**1511**	**262**	**1528**	**260**	**16370**	**36535515**	**8355703**	**939929**	**298004**
- Categoria Ds	79	8	78	8	902	2211442	609038		
- Categoria D	1374	247	1402	246	14845	33031295	7473596	939929	298004
- Categoria C	52	6	42	5	557	1175050	249835		
- Categoria Bs	6	1	6	1	66	117728	23234		
RUOLO PROFESSIONALE	**6**	**0**	**7**	**0**	**72**	**228847**	**103539**	**33639**	**5814**
Dirigenza	**4**	**0**	**5**	**0**	**48**	**180365**	**97518**	**33639**	**5814**
Livello dirigenziale	4		5		48	180365	97518	33639	5814
Comparto	**2**	**0**	**2**	**0**	**24**	**48482**	**6021**	**0**	**0**
- Categoria D	2		2		24	48482	6021		
RUOLO TECNICO	**568**	**60**	**555**	**57**	**6307**	**11216504**	**2282641**	**120629**	**57761**
Dirigenza	**1**	**0**	**2**	**0**	**0**	**0**	**0**	**58879**	**52179**
Livello dirigenziale	1		2					58879	52179
Comparto	**567**	**60**	**553**	**57**	**6307**	**11216504**	**2282641**	**61750**	**5582**
- Categoria Ds	1		1		1	3441	2254	25827	3300
- Categoria D	22	3	22	3	255	581164	98975	35923	2282
- Categoria C	47		46		543	1079572	220627		
- Categoria Bs	257	15	251	16	2883	5126459	1164929		
- Categoria B	227	40	220	36	2483	4202360	762943		
- Categoria A	13	2	13	2	142	223508	32913		
RUOLO AMMINISTRATIVO	**285**	**51**	**288**	**50**	**3177**	**6572543**	**1124441**	**110422**	**46409**
Dirigenza	**13**	**0**	**15**	**0**	**136**	**512179**	**229339**	**49833**	**37642**
Livello dirigenziale	13		15		136	512179	229339	49833	37642
Comparto	**272**	**51**	**273**	**50**	**3041**	**6060364**	**895102**	**60589**	**8767**
- Categoria Ds	10	1	9		119	300941	61678		
- Categoria D	49	5	46	5	532	1209900	209053	19957	2720
- Categoria C	141	33	141	32	1541	3058467	395953	40632	6047
- Categoria Bs	23	1	24	1	276	501003	86546		
- Categoria B	48	11	52	11	565	977531	140683		
- Categoria A	1		1	1	8	12522	1189		
TOTALE	**2904**	**373**	**2909**	**380**	**31592**	**76689448**	**25157645**	**3388957**	**1235585**

(*) E' necessario comprendere anche il personale dipendente dell'area del comparto e delle dirigenze a tempo determinato che però è rilevato nella Tabella 2 del conto annuale con diverso criterio (uomini - anno)

Dati sull'occupazione al 31.12.2014				
PERSONALE DIPENDENTE (Conto Annuale)				
	T1A	**T1C**	**T1A**	**T1C**
Tipologia di personale	**Personale in comando al 31/12/2013 ad altri enti**	**Personale in comando al 31/12/2013 da altri enti**	**Personale in comando al 31/12/2014 ad altri enti**	**Personale in comando al 31/12/2014 da altri enti**
RUOLO SANITARIO	**197**	**0**	**182**	**0**
Dirigenza	**30**	**0**	**27**	**0**
- Medico - veterinaria	30		27	
- Sanitaria				
Comparto	**167**	**0**	**155**	**0**
- Categoria Ds	4		2	
- Categoria D	152		141	
- Categoria C	6		7	
- Categoria Bs	5		5	
RUOLO PROFESSIONALE	**0**	**0**	**0**	**0**
Dirigenza	**0**	**0**	**0**	**0**
Livello dirigenziale				
Comparto	**0**	**0**	**0**	**0**
- Categoria D				
RUOLO TECNICO	**12**	**0**	**11**	**0**
Dirigenza	**0**	**0**	**0**	**0**
Livello dirigenziale				
Comparto	**12**	**0**	**11**	**0**
- Categoria Ds				
- Categoria D				
- Categoria C				
- Categoria Bs				
- Categoria B	12		11	
- Categoria A				
RUOLO AMMINISTRATIVO	**3**	**1**	**3**	**3**
Dirigenza	**1**	**0**	**1**	**0**
Livello dirigenziale	1		1	
Comparto	**2**	**1**	**2**	**3**
- Categoria Ds				
- Categoria D				2
- Categoria C	1	1	1	1
- Categoria Bs				
- Categoria B	1		1	
- Categoria A				
TOTALE	**212**	**1**	**196**	**3**

RLS C.R.I.B.A.

PERSONALE UNIVERSITARIO (**) - Conto Annuale T1B				
Tipologia di personale	Personale al 31/12/2013	di cui Personale Part Time al 31/12/2013	Personale al 31/12/2014	di cui Personale Part Time al 31/12/2014
RUOLO SANITARIO	47	0	49	0
Dirigenza	47		49	
Comparto				
RUOLO PROFESSIONALE	0	0	0	0
Dirigenza				
Comparto				
RUOLO TECNICO	0	0	0	0
Dirigenza				
Comparto				
RUOLO AMMINISTRATIVO	0	0	0	0
Dirigenza				
Comparto				
TOTALE	47	0	49	0

(**) Personale dipendente a tempo indeterminato + tempo determinato

PERSONALE CON ALTRO CONTRATTO - FORMAZIONE E LAVORO (Conto Annuale T2)		
Tipologia di personale	uomini-anno anno 2013	uomini-anno anno 2014
RUOLO SANITARIO	0	0
Dirigenza	0	0
- Medico-Veterinaria		
- Sanitaria non medica		
Comparto		
RUOLO PROFESSIONALE	0	0
Dirigenza		
Comparto		
RUOLO TECNICO	0	0
Dirigenza		
Comparto		
RUOLO AMMINISTRATIVO	0	0
Dirigenza		
Comparto		
TOTALE	0	0

N.S.C.K.I.B.A.

PERSONALE CON ALTRO CONTRATTO - CONTRATTO DI SOMMINISTRAZIONE (Conto Annuale T2)		
Tipologia di personale	**uomini-anno anno 2013**	**uomini-anno anno 2014**
RUOLO SANITARIO	**0**	**0**
Dirigenza	**0**	**0**
- Medico-Veterinaria		
- Sanitaria non medica		
Comparto		
RUOLO PROFESSIONALE	**0**	**0**
Dirigenza		
Comparto		
RUOLO TECNICO	**0**	**29,09**
Dirigenza		
Comparto		**29,09**
RUOLO AMMINISTRATIVO	**0**	**0**
Dirigenza		
Comparto		
TOTALE	**0**	**29,09**

PERSONALE CON ALTRO CONTRATTO - LSU (Conto Annuale T2)		
Tipologia di personale	**uomini-anno anno 2013**	**uomini-anno anno 2014**
RUOLO SANITARIO	**0**	**0**
Dirigenza	**0**	**0**
- Medico-Veterinaria		
- Sanitaria non medica		
Comparto		
RUOLO PROFESSIONALE	**0**	**0**
Dirigenza		
Comparto		
RUOLO TECNICO	**0**	**0**
Dirigenza		
Comparto		
RUOLO AMMINISTRATIVO	**0**	**0**
Dirigenza		
Comparto		
TOTALE	**0**	**0**

PERSONALE IN CONVENZIONE (FLS .12 quadro E per la medicina generale, quadro F per la pediatria FLS.21 quadro F per la guardia medica - continuità assistenziale)		
Tipologia di personale	**Personale al 31/12/2013**	**Personale al 31/12/2014**
MEDICINA DI BASE	**0**	**0**
MMG		
PLS		
Continuità assistenziale		
Altro		

R.L.S.C.R.I.B.A.

	IMPORTO FONDO AL 31/12/2010	IMPORTO FONDO AL 01/01/2014	PERSONALE PRESENTE AL 01/01/2014 (***)	PERSONALE ASSUNTO NELL'ANNO 2014 (***)	PERSONALE CESSATO NELL'ANNO 2014 (***)	PERSONALE PRESENTE AL 31/12/2014	IMPORTO FONDO AL 31/12/2014	VARIAZIONE FONDO ANNO 2014 VS FONDO ANNO 2010	VARIAZIONE FONDO ANNO 2014 VS FONDO INIZIALE ANNO 2014
	(1)	(2)	(3)	(4)	(5)	(6)=(3)+(4)-(5)	(7)	(8)=(7)-(1)	(9)=(7)-(2)
MEDICI VETERINARI	**9742**	**9742**	**450**	**10**	**18**	**442**	**9742**	**0**	**0**
- Fondo specificità medica, retribuzione di posizione, equiparazione, specifico trattamento	7201	7201					7201	0	0
- Fondo trattamento accessorio condizioni di lavoro	1285	1285					1285	0	0
- Fondo retribuzione di risultato e qualità prestazioni individuale	1256	1256					1256	0	0
DIRIGENTI NON MEDICI SPTA	**945**	**945**	**56**	**1**		**57**	**933**	**-12**	**-12**
- Fondo specificità medica, retribuzione di posizione, equiparazione, specifico trattamento	654	654					654	0	0
- Fondo trattamento accessorio condizioni di lavoro	51	51					51	0	0
- Fondo retribuzione di risultato e qualità prestazioni individuale	240	240					228	-12	-12
PERSONALE NON DIRIGENTE	**15890**	**15887**	**2320**	**37**	**49**	**2308**	**15772**	**-118**	**-115**
- Fondo fasce, posizioni organizzative, ex indennità di qualificazione professionale e indennità professionale specifica	8436	8436					8436	0	0
- Fondo lavoro straordinario e remunerazione di particolari condizioni di disagio pericolo o danno	4279	4279					4279	0	0
- Fondo della produttività collettiva per il miglioramento dei servizi e premio della qualità delle prestazioni individuali	3175	3172					3057	-118	-115
TOTALE	**26577**	**26574**	**2826**	**48**	**67**	**2807**	**26447**	**-130**	**-127**

(***) Il personale da indicare è riferito al solo personale con rapporto di lavoro a tempo indeterminato

RL S.C.R.I.B.A.

MODELLO DI RILEVAZIONE DEI COSTI DEI LIVELLI DI ASSISTENZA DELLE AZIENDE UNITA' SANITARIE LOCALI E DELLE AZIENDE OSPEDALIERE

STRUTTURA RILEVATA			
REGIONE	030	ASL /AO	977

OGGETTO DELLA RILEVAZIONE	
CONSUNTIVO ANNO	2014

VALORI IN MIGLIAIA DI EURO

	Macrovoci economiche	Consumi e manutenzioni di esercizio		Costi per acquisti di servizi			Personale del ruolo sanitario	Personale del ruolo professionale	Personale del ruolo tecnico	Personale del ruolo ammini-strativo	Ammortamenti	Sopravvenienze / insussistenze	Altri costi	Totale
		sanitari	non sanitari	prestazioni sanitarie	servizi sanitari per erogazione di prestazioni	servizi non sanitari								
	Assistenza sanitaria collettiva in ambiente di vita e di lavoro													
10100	Igiene e sanità pubblica	-	-	-	-	-	-	-	-	-	-	-	-	**-**
10200	Igiene degli alimenti e della nutrizione	-	-	-	-	-	-	-	-	-	-	-	-	**-**
10300	Prevenzione e sicurezza degli ambienti di lavoro	14	10	-	67	311	724	4	89	350	99	6	-	**1.674**
10400	Sanità pubblica veterinaria	-	-	-	-	-	-	-	-	-	-	-	-	**-**
10500	Attività di prevenzione rivolta alla persona	182	-	-	-	10	1.221	3	-	-	50	13	-	**1.479**
10600	Servizio medico legale	-	-	-	-	-	-	-	-	-	-	-	-	**-**
19999	**Totale**	**196**	**10**	**-**	**67**	**321**	**1.945**	**7**	**89**	**350**	**149**	**19**	**-**	**3.153**
	Assistenza distrettuale													
20100	Guardia medica	-	-	-	-	-	-	-	-	-	-	-	-	**-**
20200	Medicina generale													
20201	-- Medicina generica	-	-	-	-	-	-	-	-	-	-	-	-	**-**
20202	--Pediatria di libera scelta	-	-	-	-	-	-	-	-	-	-	-	-	**-**
20300	Emergenza sanitaria territoriale	73	13	4.515	289	137	1.851	9	476	109	109	14	-	**7.595**
20400	Assistenza farmaceutica													
20401	--Ass. farmaceutica erogata tramite le farmacie convenzionate	-	-	-	-	-	-	-	-	-	-	-	-	**-**
20402	--Altre forme di erogazione dell'assistenza farmaceutica	46.046	-	68	5	-	751	4	322	-	734	6	-	**47.936**
20500	Assistenza Integrativa	-	-	-	-	-	-	-	-	-	-	-	-	**-**
20600	Assistenza specialistica													
20601	--Attività clinica	5.246	271	796	3.798	8.871	26.345	109	2.549	3.403	2.716	165	220	**54.489**
20602	--Attività di laboratorio	5.908	69	-	372	1.405	5.145	20	611	684	500	31	-	**14.745**
20603	--Attività di diagnostica strumentale e per immagini	1.086	28	8	2.641	4.447	4.446	25	1.148	195	1.448	30	-	**15.502**
20700	Assistenza Protesica	-	-	-	-	-	-	-	-	-	-	-	-	**-**
20800	Assistenza territoriale ambulatoriale e domiciliare													
20801	--assistenza programmata a domicilio (ADI)	-	-	-	-	-	-	-	-	-	-	-	-	**-**
20802	--assistenza alle donne, famiglia, coppie (consultori)	-	-	-	-	-	-	-	-	-	-	-	-	**-**
20803	--Assistenza psichiatrica	23	48	234	361	230	4.672	23	258	205	27	35	220	**6.336**
20804	--Assistenza riabilitativa ai disabili	-	-	-	-	-	-	-	-	-	-	-	-	**-**
20805	--Assistenza ai tossicodipendenti	-	-	-	-	-	-	-	-	-	-	-	-	**-**
20806	--Assistenza agli anziani	-	-	-	-	-	-	-	-	-	-	-	-	**-**
20807	--Assistenza ai malati terminali	-	-	-	-	-	-	-	-	-	-	-	-	**-**
20808	--Assistenza a persone affette da HIV	-	-	-	-	-	-	-	-	-	-	-	-	**-**
20900	Assistenza territoriale semiresidenziale													
20901	--Assistenza psichiatrica	1	40	2	15	2.536	440	3	-	78	23	4	1.284	**4.426**
20902	--Assistenza riabilitativa ai disabili	-	-	-	-	-	-	-	-	-	-	-	-	**-**
20903	--Assistenza ai tossicodipendenti	-	-	-	-	-	-	-	-	-	-	-	-	**-**
20904	--Assistenza agli anziani	-	-	-	-	-	-	-	-	-	-	-	-	**-**

PROVVISORIA

MODELLO DI RILEVAZIONE DEI COSTI DEI LIVELLI DI ASSISTENZA DELLE AZIENDE UNITA' SANITARIE LOCALI E DELLE AZIENDE OSPEDALIERE

STRUTTURA RILEVATA			
REGIONE	030	ASL /AO	977

OGGETTO DELLA RILEVAZIONE	
CONSUNTIVO ANNO	2014

VALORI IN MIGLIAIA DI EURO

	Macrovoci economiche	Consumi e manutenzioni di esercizio		Costi per acquisti di servizi			Personale del ruolo sanitario	Personale del ruolo professionale	Personale del ruolo tecnico	Personale del ruolo ammini-strativo	Ammortamenti	Sopravvenienze / insussistenze	Altri costi	Totale
		sanitari	non sanitari	prestazioni sanitarie	servizi sanitari per erogazione di prestazioni	servizi non sanitari								
20905	--Assistenza a persone affette da HIV	-	-	-	-	-	-	-	-	-	-	-	-	-
20906	--Assistenza ai malati terminali	-	-	-	-	-	-	-	-	-	-	-	-	-
21000	Assistenza territoriale residenziale													
21001	--Assistenza psichiatrica	59	42	49	-	786	3.053	15	425	-	34	23	639	**5.125**
21002	--Assistenza riabilitativa ai disabili	-	-	-	-	-	-	-	-	-	-	-	-	-
21003	--Assistenza ai tossicodipendenti	-	-	-	-	-	-	-	-	-	-	-	-	-
21004	--Assistenza agli anziani	-	-	-	-	-	-	-	-	-	-	-	-	-
21005	--Assistenza a persone affette da HIV	-	-	-	-	-	-	-	-	-	-	-	-	-
21006	--Assistenza ai malati terminali	-	-	-	-	-	-	-	-	-	-	-	-	-
21100	Assistenza Idrotermale	-	-	-	-	-	-	-	-	-	-	-	-	-
29999	**Totale**	**58.442**	**511**	**5.672**	**7.481**	**18.412**	**46.703**	**208**	**5.789**	**4.674**	**5.591**	**308**	**2.363**	**156.154**
	Assistenza ospedaliera													
30100	Attività di pronto soccorso	18	3	-	33	50	328	2	77	-	12	2	-	**525**
30200	Ass. ospedaliera per acuti													
30201	--in Day Hospital e Day Surgery	1.334	44	-	155	803	2.002	10	272	-	154	15	-	**4.789**
30202	--in degenza ordinaria	28.426	662	314	5.326	23.216	64.173	299	11.388	4.371	7.652	515	4.325	**150.667**
30300	Interventi ospedalieri a domicilio	-	-	-	-	-	-	-	-	-	-	-	-	-
30400	Ass. ospedaliera per lungodegenti	-	-	-	-	-	-	-	-	-	-	-	-	-
30500	Ass. ospedaliera per riabilitazione	77	13	53	9	306	2.173	11	297	-	101	16	-	**3.056**
30600	Emocomponenti e servizi trasfusionali	1.133	20	-	3	365	1.209	6	88	756	77	9	-	**3.666**
30700	Trapianto organi e tessuti	739	30	-	88	180	482	2	93	385	31	4	-	**2.034**
39999	**Totale**	**31.727**	**772**	**367**	**5.614**	**24.920**	**70.367**	**330**	**12.215**	**5.512**	**8.027**	**561**	**4.325**	**164.737**
49999	**TOTALE**	**90.365**	**1.293**	**6.039**	**13.162**	**43.653**	**119.015**	**545**	**18.093**	**10.536**	**13.767**	**888**	**6.688**	**324.044**

F.to Il Responsabile del Controllo di Gestione ai sensi D.Lgs. 39/93

F.to Il Direttore Generale ai sensi D. Lgs. 39/93

RLS.C.R.I.B.A.

MODELLO DI RILEVAZIONE DEI COSTI DEI LIVELLI DI ASSISTENZA DELLE AZIENDE UNITA' SANITARIE LOCALI E DELLE AZIENDE OSPEDALIERE

STRUTTURA RILEVATA			
REGIONE	030	ASL /AO	977

OGGETTO DELLA RILEVAZIONE	
CONSUNTIVO ANNO	2014

VALORI IN MIGLIAIA DI EURO

	Macrovoci economiche	Consumi e manutenzioni di esercizio		Costi per acquisti di servizi			Personale del ruolo sanitario	Personale del ruolo professionale	Personale del ruolo tecnico	Personale del ruolo ammini-strativo	Ammortamenti	Sopravvenienze / insussistenze	Altri costi	Totale
		sanitari	non sanitari	prestazioni sanitarie	servizi sanitari per erogazione di prestazioni	servizi non sanitari								
	Allegato 1													
A1101	formazione del personale	10	8		175	232	1.199		70	203	11			**1.908**
A1102	sistemi informativi e statistici	1	3			191			758	61	119			**1.133**
A1103	altri oneri di gestione	521	459		316	20.373	14.505	545	4.885	7.558	9.491	888	6.583	**66.124**
A1999	**Totale**	**532**	**470**	**-**	**491**	**20.796**	**15.704**	**545**	**5.713**	**7.822**	**9.621**	**888**	**6.583**	**69.165**

	Allegato 2 – Mobilità intraregionale	
	per assistenza sanitaria collettiva in ambiente di vita e di lavoro	
A2101	--attiva	
A2102	--passiva	
	per assistenza distrettuale	
	per assistenza sanitaria di base	
A2201	--attiva	
A2202	--passiva	
	per assistenza farmaceutica	
A2203	--attiva	45.164
A2204	--passiva	
	per assistenza specialistica	
A2205	--attiva	58.028
A2206	--passiva	
	per assistenza termale	
A2207	--attiva	
A2208	--passiva	
	per assistenza di emergenza sanitaria	
A2209	--attiva	
A2210	--passiva	
	per assistenza terr. ambulatoriale e domiciliare	
A2211	--attiva	
A2212	--passiva	
	per assistenza territoriale semiresidenziale	
A2213	--attiva	7.027
A2214	--passiva	906
	per assistenza territoriale residenziale	
A2215	--attiva	
A2216	--passiva	
	per assistenza protesica	
A2217	--attiva	
A2218	--passiva	
	per assistenza ospedaliera	
A2301	--attiva	113.579
A2302	--passiva	

	Allegato 3 – Mobilità interregionale	
	per assistenza sanitaria collettiva in ambiente di vita e di lavoro	
A3101	--attiva	
A3102	--passiva	
	per assistenza distrettuale	
	per assistenza sanitaria di base	
A3201	--attiva	
A3202	--passiva	
	per assistenza farmaceutica	
A3203	--attiva	882
A3204	--passiva	
	per assistenza specialistica	
A3205	--attiva	1.709
A3206	--passiva	
	per assistenza termale	
A3207	--attiva	
A3208	--passiva	
	per assistenza di emergenza sanitaria	
A3209	--attiva	
A3210	--passiva	
	per assistenza terr. ambulatoriale e domiciliare	
A3211	--attiva	
A3212	--passiva	
	per assistenza territoriale semiresidenziale	
A3213	--attiva	
A3214	--passiva	
	per assistenza territoriale residenziale	
A3215	--attiva	
A3216	--passiva	
	per assistenza protesica	
A3217	--attiva	
A3218	--passiva	
	per assistenza ospedaliera	
A3301	--attiva	5.762
A3302	--passiva	

MODELLO DI RILEVAZIONE DEI COSTI DEI LIVELLI DI ASSISTENZA DELLE AZIENDE UNITA' SANITARIE LOCALI E DELLE AZIENDE OSPEDALIERE

STRUTTURA RILEVATA			
REGIONE	030	ASL /AO	977

OGGETTO DELLA RILEVAZIONE	
CONSUNTIVO ANNO	2014

	Allegato 4 – detenuti	
A4201	assistenza territoriale, ambulatoriale e domiciliare ai tossicodipendenti internati o detenuti	
A4202	assistenza territoriale semiresidenziale ai tossicodipendenti internati o detenuti	
A4203	assistenza territoriale residenziale ai tossicodipendenti internati o detenuti	

	Allegato 6 - stranieri irregolari	
A6001	Attività di prevenzione nei confronti di stranieri irregolari	
A6002	Assistenza distrettuale nei confronti di stranieri irregolari	
A6003	Assistenza ospedaliera nei confronti di stranieri irregolari	

	Allegato 5 – Prestazioni eventualmente erogate non riconducibili ai livelli essenziali di assistenza	
	Prestazioni di cui all'Allegato 2 A del DPCM 29 novembre 2001	
A5001	chirugia estetica	
A5002	circoncisione rituale maschile	
A5003	medicine non convenzionali	
A5004	vaccinazioni non obbligatorie in occasione di soggiorni all'estero	
A5005	certificazioni mediche	
A5006	prestazioni di medicina fisica, riabilitativa ambulatoriale indicate nell'Allegato 2 A), escluse laserterapia antalgica, elettroterapia antalgica, ultrasuonoterapia, mesoterapia)	
A5007	prestazioni di laserterapia antalgica, elettroterapia antalgica, ultrasuonoterapia, mesoterapia (qualora non incluse nell'allegato 2B su disposizione regionale)	
	Altre prestazioni escluse dai LEA	
A5108	assegno di cura	
A5109	contributo per la pratica riabilitativa denominata metodo DOMAN	
A5110	ausili tecnici non inseriti nel nomenclatore tariffario, materiale d'uso e di medicazione	
A5111	prodotti aproteici	
A5112	prestazioni aggiuntive MMG e PLS previste da accordi regionali/aziendali	
A5113	farmaci di fascia C per persone affette da malattie rare	
A5114	rimborsi per spese di viaggio e soggiorno per cure	
A5115	prestazioni ex ONIG a invalidi di guerra	
A5199	altro	
A5999	**TOTALE**	**-**

F.to Il Responsabile del Controllo di Gestione ai sensi D.Lgs. 39/93

F.to Il Direttore Generale ai sensi D. Lgs. 39/93

RLS.C.R.I.B.A.

MODELLO DI RILEVAZIONE DEI COSTI DEI LIVELLI DI ASSISTENZA - ATTIVITA' SANITARIA (AO)

STRUTTURA RILEVATA			
REGIONE	030	ASL /AO	977

OGGETTO DELLA RILEVAZIONE	
CONSUNTIVO ANNO	2014

VALORI IN MIGLIAIA DI EURO

	Macrovoci economiche	Consumi e manutenzioni di		Costi per acquisti di servizi			Personale del ruolo sanitario	Personale del ruolo professionale	Personale del ruolo tecnico	Personale del ruolo amministrativo	Ammortamenti	Sopravvenienze / insussistenze	Altri costi	Totale
		sanitari	non sanitari	prestazioni sanitarie	servizi sanitari per erogazione di prestazioni	servizi non sanitari								
	Assistenza sanitaria collettiva in ambiente di vita e di lavoro													
10100	Igiene e sanità pubblica													-
10200	Igiene degli alimenti e della nutrizione													-
10300	Prevenzione e sicurezza degli ambienti di lavoro	14	10		67	311	724	4	89	350	99	6		**1.674**
10400	Sanità pubblica veterinaria													-
10500	Attività di prevenzione rivolta alla persona	182	-	-	-	10	1.221	3	-	-	50	13	-	**1.479**
10500a	a) Vaccinazioni													-
10500b	b) Attività di "Screening"	82				4	571	3			20	5		**685**
10500c	c) Altre attività di prevenzione rivolte alla persona	100				6	650				30	8		**794**
10600	Servizio medico legale	-	-	-	-	-	-	-	-	-	-	-	-	-
10600a	a)Attività del Servizio medico-legale													-
10600b	b) Visite Fiscali													-
10600c	c) Attività di Medicina sportiva													-
19999	**Totale**	**196**	**10**	**-**	**67**	**321**	**1.945**	**7**	**89**	**350**	**149**	**19**	**-**	**3.153**
	Assistenza distrettuale													
20100	Guardia medica													-
20200	Medicina generale													
20201	– Medicina generica	-	-	-	-	-	-	-	-	-	-	-	-	-
20201a	a) Attività in convenzione													-
20201b	b) prestazioni erogate in ADI/ADP													-
20201c	c) prestazioni erogate in RSA/Case protette e assistenza semiresidenziale													-
20201d	d) campagne vaccinali													-
20202	–Pediatria di libera scelta	-	-	-	-	-	-	-	-	-	-	-	-	-
20202a	a) Attività in convenzione													-
20202b	b) prestazioni erogate in ADI/ADP													-
20202c	d) campagne vaccinali													-
20300	Emergenza sanitaria territoriale	73	13	4.515	289	137	1.851	9	476	109	109	14		**7.595**
20400	Assistenza farmaceutica													
20401	–Ass. farmaceutica erogata tramite le farmacie convenzionate													-
20402	–Altre forme di erogazione dell'assistenza farmaceutica ("Doppio canale" e "Primo ciclo terapeutico")	9.245		68	5									**9.318**
20402a	–Farmaci del File F (ad esclusione "Doppio canale", "Primo ciclo terapeutico" e incluso Farmaci Fascia H)	36.801					751	4	322		734	6		**38.618**
20500	Assistenza Integrativa													-
20600	Assistenza specialistica													
20601	–Attività clinica	4.887	231	796	3.194	7.961	20.370	79	1.165	3.403	2.529	121	220	**44.956**
20602	–Attività di laboratorio	5.908	69		372	1.405	5.145	20	611	684	500	31		**14.745**
20603	–Attività di diagnostica strumentale e per immagini	1.086	28	8	2.641	4.447	4.446	25	1.148	195	1.448	30		**15.502**
20700	Assistenza Protesica													-
20800	Assistenza territoriale ambulatoriale e domiciliare													
20801	–assistenza programmata a domicilio (ADI)													-
20802	–assistenza alle donne, famiglia, coppie (consultori)													-
20803	–Assistenza psichiatrica	23	48	234	361	230	4.672	23	258	205	27	35	220	**6.336**
20803a	a) a favore di persone con problemi psichiatrici;	23	30		361	141	2.518	12	258		10	19	220	**3.592**
20803b	b) a favore di minori con problemi neuropsichiatrici		18	234		89	2.154	11		205	17	16		**2.744**
20804	–Assistenza riabilitativa ai disabili													-
20805	–Assistenza ai tossicodipendenti													-
20806	–Assistenza agli anziani													-
20807	–Assistenza ai malati terminali													-
20808	–Assistenza a persone affette da HIV													-
20900	Assistenza territoriale semiresidenziale													
20901	–Assistenza psichiatrica	1	40	2	15	2.536	440	3		78	23	4	1.284	**4.426**
20901a	a) a favore di persone con problemi psichiatrici;		27	2	15	1.361	337	2		78	20	3	1.064	**2.909**
20901b	b) a favore di minori con problemi neuropsichiatrici	1	13			1.175	103	1			3	1	220	**1.517**
20902	–Assistenza riabilitativa ai disabili													-
20903	–Assistenza ai tossicodipendenti													-
20904	–Assistenza agli anziani													-
20905	–Assistenza a persone affette da HIV													-
20906	–Assistenza ai malati terminali													-
21000	Assistenza territoriale residenziale													
21001	–Assistenza psichiatrica	59	42	49		786	3.053	15	425		34	23	639	**5.125**

Pubblicazione ufficiale

MODELLO DI RILEVAZIONE DEI COSTI DEI LIVELLI DI ASSISTENZA - ATTIVITA' SANITARIA (AO)

STRUTTURA RILEVATA			
REGIONE	030	ASL /AO	977

OGGETTO DELLA RILEVAZIONE	
CONSUNTIVO ANNO	2014

VALORI IN MIGLIAIA DI EURO

	Macrovoci economiche	Consumi e manutenzioni di		Costi per acquisti di servizi			Personale del ruolo sanitario	Personale del ruolo professionale	Personale del ruolo tecnico	Personale del ruolo amministrativo	Ammortamenti	Sopravvenienze / insussistenze	Altri costi	Totale
		sanitari	non sanitari	prestazioni sanitarie	servizi sanitari per erogazione di prestazioni	servizi non sanitari								
21002	–Assistenza riabilitativa ai disabili													-
21003	–Assistenza ai tossicodipendenti													-
21004	–Assistenza agli anziani													-
21005	–Assistenza a persone affette da HIV													-
21006	–Assistenza ai malati terminali													-
21100	Assistenza Idrotermale													-
29999	**Totale**	**58.442**	**511**	**5.672**	7.481	**18.412**	**46.703**	**208**	**5.789**	**4.674**	**5.591**	**308**	**2.363**	**156.154**
	Assistenza ospedaliera													
30100	Attività di pronto soccorso	377	43	-	637	960	6.303	32	1.461	-	199	46	-	**10.058**
20601a	a) Attività di Pronto Soccorso non seguita da ricovero	359	40		604	910	5.975	30	1.384		187	44		**9.533**
30100b	b) Attività di Pronto Soccorso seguita da ricovero	18	3		33	50	328	2	77		12	2		**525**
30200	Ass. ospedaliera per acuti													
30201	–in Day Hospital e Day Surgery	1.334	44		155	803	2.002	10	272		154	15		**4.789**
30202	–in degenza ordinaria	28.426	662	314	5.326	23.216	64.173	299	11.388	4.371	7.652	515	4.325	**150.667**
30300	Interventi ospedalieri a domicilio													-
30400	Ass. ospedaliera per lungodegenti													-
30500	Ass. ospedaliera per riabilitazione	77	13	53	9	306	2.173	11	297		101	16		**3.056**
30600	Emocomponenti e servizi trasfusionali	1.133	20		3	365	1.209	6	88	756	77	9		**3.666**
30700	Trapianto organi e tessuti	739	30		88	180	482	2	93	385	31	4		**2.034**
39999	**Totale**	**31.727**	**772**	**367**	**5.614**	**24.920**	**70.367**	**330**	**12.215**	**5.512**	**8.027**	**561**	**4.325**	**164.737**
49999	**TOTALE (SANITARIO)**	**90.365**	**1.293**	**6.039**	**13.162**	**43.653**	**119.015**	**545**	**18.093**	**10.536**	**13.767**	**888**	**6.688**	**324.044**

PRECRIBA

MODELLO DI RILEVAZIONE DEI COSTI DEI LIVELLI DI ASSISTENZA - ATTIVITA' SANITARIA CONSOLIDATO (AO)

STRUTTURA RILEVATA			
REGIONE	030	ASL /AO	977

OGGETTO DELLA RILEVAZIONE	
CONSUNTIVO ANNO	2014

VALORI IN MIGLIAIA DI EURO

	Macrovoci economiche	Consumi e manutenzioni di		Costi per acquisti di servizi			Personale del ruolo sanitario	Personale del ruolo professionale	Personale del ruolo tecnico	Personale del ruolo ammini-strativo	Ammortamenti	Sopravvenienze / insussistenze	Altri costi	Totale
		sanitari	non sanitari	prestazioni sanitarie	servizi sanitari per erogazione di prestazioni	servizi non sanitari								
	Assistenza sanitaria collettiva in ambiente di vita e di lavoro													
10100	Igiene e sanità pubblica													-
10200	Igiene degli alimenti e della nutrizione													-
10300	Prevenzione e sicurezza degli ambienti di lavoro													-
10400	Sanità pubblica veterinaria													-
10500	Attività di prevenzione rivolta alla persona	-	-	-	-	-	-	-	-	-	-	-	-	-
10500a	a) Vaccinazioni													-
10500b	b) Attività di "Screening"													-
10500c	c) Altre attività di prevenzione rivolte alla persona													-
10600	Servizio medico legale	-	-	-	-	-	-	-	-	-	-	-	-	-
10600a	a)Attività del Servizio medico-legale													-
10600b	b) Visite Fiscali													-
10600c	c) Attivtà di Medicina sportiva													-
19999	**Totale**	-	-	-	-	-	-	-	-	-	-	-	-	-
	Assistenza distrettuale													
20100	Guardia medica													-
20200	Medicina generale													
20201	-- Medicina generica	-	-	-	-	-	-	-	-	-	-	-	-	-
20201a	a) Attività in convenzione													-
20201b	b) prestazioni erogate in ADI/ADP													-
20201c	c) prestazioni erogate in RSA/Case protette e assistenza semiresidenziale													-
20201d	d) campagne vaccinali													-
20202	--Pediatria di libera scelta	-	-	-	-	-	-	-	-	-	-	-	-	-
20202a	a) Attività in convenzione													-
20202b	b) prestazioni erogate in ADI/ADP													-
20202c	d) campagne vaccinali													-
20300	Emergenza sanitaria territoriale													-
20400	Assistenza farmaceutica													
20401	--Ass. farmaceutica erogata tramite le farmacie convenzionate													-
20402	--Altre forme di erogazione dell'assistenza farmaceutica ("Doppio canale" e "Primo ciclo terapeutico")													-
20402a	--Farmaci del File F (ad esclusione "Doppio canale", "Primo ciclo terapeutico" e incluso Farmaci Fascia H)													-
20500	Assistenza Integrativa													-
20600	Assistenza specialistica													
20601	--Attività clinica					329								329
20602	--Attività di laboratorio													-
20603	--Attività di diagnostica strumentale e per immagini													-
20700	Assistenza Protesica													-
20800	Assistenza territoriale ambulatoriale e domiciliare													
20801	--assistenza programmata a domicilio (ADI)													-
20802	--assistenza alle donne, famiglia, coppie (consultori)													-
20803	--Assistenza psichiatrica	-	-	-	-	-	-	-	-	-	-	-	-	-
20803a	a) a favore di persone con problemi psichiatrici;													-
20803b	b) a favore di minori con problemi neuropsichiatrici													-
20804	--Assistenza riabilitativa ai disabili													-
20805	--Assistenza ai tossicodipendenti													-
20806	--Assistenza agli anziani													-
20807	--Assistenza ai malati terminali													-
20808	--Assistenza a persone affette da HIV													-

RIS.C.R.I.B.A.

MODELLO DI RILEVAZIONE DEI COSTI DEI LIVELLI DI ASSISTENZA - ATTIVITA' SANITARIA CONSOLIDATO (AO)

STRUTTURA RILEVATA

REGIONE 030 ASL /AO 977

OGGETTO DELLA RILEVAZIONE

CONSUNTIVO ANNO 2014

VALORI IN MIGLIAIA DI EURO

	Macrovoci economiche	Consumi e manutenzioni di sanitari	Consumi e manutenzioni di non sanitari	Costi per acquisti di servizi: prestazioni sanitarie	Costi per acquisti di servizi: servizi sanitari per erogazione di prestazioni	Costi per acquisti di servizi: servizi non sanitari	Personale del ruolo sanitario	Personale del ruolo professionale	Personale del ruolo tecnico	Personale del ruolo ammini-strativo	Ammortamenti	Sopravvenienze / insussistenze	Altri costi	Totale
20900	Assistenza territoriale semiresidenziale													
20901	--Assistenza psichiatrica	-	-	-	-	-	-	-	-	-	-	-	-	-
20901a	a) a favore di persone con problemi psichiatrici;													-
20901b	b) a favore di minori con problemi neuropsichiatrici													-
20902	--Assistenza riabilitativa ai disabili													-
20903	--Assistenza ai tossicodipendenti													-
20904	--Assistenza agli anziani													-
20905	--Assistenza a persone affette da HIV													-
20906	--Assistenza ai malati terminali													-
21000	Assistenza territoriale residenziale													
21001	--Assistenza psichiatrica					152								152
21002	--Assistenza riabilitativa ai disabili													-
21003	--Assistenza ai tossicodipendenti													-
21004	--Assistenza agli anziani													-
21005	--Assistenza a persone affette da HIV													-
21006	--Assistenza ai malati terminali													-
21100	Assistenza Idrotermale													-
29999	**Totale**	**-**	**-**	**-**	**-**	**481**	**-**	**-**	**-**	**-**	**-**	**-**	**-**	**481**
	Assistenza ospedaliera													
30100	Attività di pronto soccorso	-	-	-	-	-	-	-	-	-	-	-	-	-
20601a	a) Attività di Pronto Soccorso non seguita da ricovero													-
30100b	b) Attività di Pronto Soccorso seguita da ricovero													-
30200	Ass. ospedaliera per acuti													
30201	--in Day Hospital e Day Surgery													-
30202	--in degenza ordinaria				130	145						352		627
30300	Interventi ospedalieri a domicilio													-
30400	Ass. ospedaliera per lungodegenti													-
30500	Ass. ospedaliera per riabilitazione													-
30600	Emocomponenti e servizi trasfusionali	660												660
30700	Trapianto organi e tessuti													-
39999	**Totale**	**660**	**-**	**-**	**130**	**145**	**-**	**-**	**-**	**-**	**-**	**352**	**-**	**1.287**
49999	**TOTALE (SANITARIO)**	**660**	**-**	**-**	**130**	**626**	**-**	**-**	**-**	**-**	**-**	**352**	**-**	**1.768**

P.I.C.B.A.

MODELLO DI RILEVAZIONE LIVELLI DI ASSISTENZA - SINTESI

STRUTTURA RILEVATA				OGGETTO DELLA RILEVAZIONE	
REGIONE	030	ASL /AO	977	CONSUNTIVO ANNO	2014

Macrovoci economiche	Consumi e manutenzioni di esercizio	Costi per acquisti di servizi	Personale del ruolo sanitario	Personale del ruolo professionale	Personale del ruolo tecnico	Personale del ruolo ammini-strativo	Ammortamenti	Sopravvenienze / insussistenze	Altri costi	Totale	%
1 - Assistenza sanitaria collettiva in ambiente di vita e di lavoro	**206**	**388**	**1.945**	**7**	**89**	**350**	**149**	**19**	**-**	**3.153**	**1,0%**
2 - Assistenza distrettuale	**58.953**	**31.565**	**46.703**	**208**	**5.789**	**4.674**	**5.591**	**308**	**2.363**	**156.154**	**48,2%**
Guardia medica	-	-	-	-	-	-	-	-	-	-	
Medicina generale	-	-	-	-	-	-	-	-	-	-	
Emergenza sanitaria territoriale	86	4.941	1.851	9	476	109	109	14	-	7.595	
Assistenza farmaceutica	46.046	73	751	4	322	-	734	6	-	47.936	
Assistenza Integrativa	-	-	-	-	-	-	-	-	-	-	
Assistenza specialistica	12.608	22.338	35.936	154	4.308	4.282	4.664	226	220	84.736	
Assistenza Protesica	-	-	-	-	-	-	-	-	-	-	
Assistenza territoriale ambulatoriale e domiciliare	71	825	4.672	23	258	205	27	35	220	6.336	
Assistenza territoriale semiresidenziale	41	2.553	440	3	-	78	23	4	1.284	4.426	
Assistenza territoriale residenziale	101	835	3.053	15	425	-	34	23	639	5.125	
Assistenza Idrotermale	-	-	-	-	-	-	-	-	-	-	
3 - Assistenza ospedaliera	**32.499**	**30.901**	**70.367**	**330**	**12.215**	**5.512**	**8.027**	**561**	**4.325**	**164.737**	**50,8%**
Attività di pronto soccorso	21	83	328	2	77	-	12	2	-	525	
Assistenza ospedaliera per acuti	30.466	29.814	66.175	309	11.660	4.371	7.806	530	4.325	155.456	
Interventi ospedalieri a domicilio	-	-	-	-	-	-	-	-	-	-	
Assistenza ospedaliera per lungodegenti	-	-	-	-	-	-	-	-	-	-	
Assistenza ospedaliera per riabilitazione	90	368	2.173	11	297	-	101	16	-	3.056	
Emocomponenti e servizi trasfusionali	1.153	368	1.209	6	88	756	77	9	-	3.666	
Trapianto organi e tessuti	769	268	482	2	93	385	31	4	-	2.034	
TOTALE	**91.658**	**62.854**	**119.015**	**545**	**18.093**	**10.536**	**13.767**	**888**	**6.688**	**324.044**	**100,0%**

RISCRIBA

MINISTERO DELLA SANITA'

Direzione Generale della Programmazione sanitaria, dei livelli di assistenza e dei principi etici di sistema

Direzione Generale del Sistema Informativo

CE

MODELLO DI RILEVAZIONE DEL CONTO ECONOMICO
AZIENDE UNITA' SANITARIE LOCALI - AZIENDE OSPEDALIERE
IRCCS - AZIENDE OSPEDALIERE UNIVERSITARIE

STRUTTURA RILEVATA	
REGIONE	030
U.S.L./AZ.OSP.	977
OGGETTO DELLA RILEVAZIONE	
Consuntivo	0
ANNO	2013

Verbale Collegio Sindacale (S/N)	N

(valori in migliaia di Euro)

Cons	CODICE	VOCE MODELLO CE	IMPORTO	SEGNO (+/-)
		A) Valore della produzione		
	AA0010	**A.1) Contributi in c/esercizio**	**54.159**	+
	AA0020	***A.1.A) Contributi da Regione o Prov. Aut. per quota F.S. regionale***	***45.224***	+
	AA0030	*A.1.A.1) da Regione o Prov. Aut. per quota F.S. regionale indistinto*	45.135	+
	AA0040	*A.1.A.2) da Regione o Prov. Aut. per quota F.S. regionale vincolato*	89	+
	AA0050	***A.1.B) Contributi c/esercizio (extra fondo)***	***8.190***	+
	AA0060	*A.1.B.1) da Regione o Prov. Aut. (extra fondo)*	*612*	+
	AA0070	A.1.B.1.1) Contributi da Regione o Prov. Aut. (extra fondo) vincolati	612	+
	AA0080	A.1.B.1.2) Contributi da Regione o Prov. Aut. (extra fondo) - Risorse aggiuntive da bilancio regionale a titolo di copertura LEA	-	+
	AA0090	A.1.B.1.3) Contributi da Regione o Prov. Aut. (extra fondo) - Risorse aggiuntive da bilancio regionale a titolo di copertura extra LEA	-	+
	AA0100	A.1.B.1.4) Contributi da Regione o Prov. Aut. (extra fondo) - Altro	-	+
	AA0110	*A.1.B.2) Contributi da Aziende sanitarie pubbliche della Regione o Prov. Aut. (extra fondo)*	*7.417*	+
R	AA0120	A.1.B.2.1) Contributi da Aziende sanitarie pubbliche della Regione o Prov. Aut. (extra fondo) vincolati	7.417	+
R	AA0130	A.1.B.2.2) Contributi da Aziende sanitarie pubbliche della Regione o Prov. Aut. (extra fondo) altro	-	+
	AA0140	*A.1.B.3) Contributi da altri soggetti pubblici (extra fondo)*	*161*	+
	AA0150	A.1.B.3.1) Contributi da altri soggetti pubblici (extra fondo) vincolati	161	+
	AA0160	A.1.B.3.2) Contributi da altri soggetti pubblici (extra fondo) L. 210/92	-	+
	AA0170	A.1.B.3.3) Contributi da altri soggetti pubblici (extra fondo) altro	-	+
	AA0180	***A.1.C) Contributi c/esercizio per ricerca***	-	+
	AA0190	*A.1.C.1) Contributi da Ministero della Salute per ricerca corrente*		+
	AA0200	*A.1.C.2) Contributi da Ministero della Salute per ricerca finalizzata*		+
	AA0210	*A.1.C.3) Contributi da Regione ed altri soggetti pubblici per ricerca*		+
	AA0220	*A.1.C.4) Contributi da privati per ricerca*		+
	AA0230	***A.1.D) Contributi c/esercizio da privati***	745	+
	AA0240	**A.2) Rettifica contributi c/esercizio per destinazione ad investimenti**	***-8***	-
	AA0250	***A.2.A) Rettifica contributi in c/esercizio per destinazione ad investimenti - da Regione o Prov. Aut. per quota F.S. regionale***	- 8	-
	AA0260	***A.2.B) Rettifica contributi in c/esercizio per destinazione ad investimenti - altri contributi***	-	-
	AA0270	**A.3) Utilizzo fondi per quote inutilizzate contributi vincolati di esercizi precedenti**	***1.055***	+
	AA0280	***A.3.A) Utilizzo fondi per quote inutilizzate contributi di esercizi precedenti da Regione o Prov. Aut. per quota F.S. regionale vincolato***	661	+
	AA0290	***A.3.B) Utilizzo fondi per quote inutilizzate contributi di esercizi precedenti da soggetti pubblici (extra fondo) vincolati***	122	+
	AA0300	***A.3.C) Utilizzo fondi per quote inutilizzate contributi di esercizi precedenti per ricerca***	-	+
	AA0310	***A.3.D) Utilizzo fondi per quote inutilizzate contributi vincolati di esercizi precedenti da privati***	272	+
	AA0320	**A.4) Ricavi per prestazioni sanitarie e sociosanitarie a rilevanza sanitaria**	***243.322***	+
	AA0330	***A.4.A) Ricavi per prestazioni sanitarie e sociosanitarie a rilevanza sanitaria erogate a soggetti pubblici***	*227.793*	+
R	AA0340	*A.4.A.1) Ricavi per prestaz. sanitarie e sociosanitarie a rilevanza sanitaria erogate ad Aziende sanitarie pubbliche della Regione*	*218.838*	+
R	AA0350	A.4.A.1.1) Prestazioni di ricovero	113.142	+
R	AA0360	A.4.A.1.2) Prestazioni di specialistica ambulatoriale	56.552	+
R	AA0370	A.4.A.1.3) Prestazioni di psichiatria residenziale e semiresidenziale	6.078	+
R	AA0380	A.4.A.1.4) Prestazioni di File F	42.199	+
R	AA0390	A.4.A.1.5) Prestazioni servizi MMG, PLS, Contin. assistenziale	-	+
R	AA0400	A.4.A.1.6) Prestazioni servizi farmaceutica convenzionata	-	+
R	AA0410	A.4.A.1.7) Prestazioni termali	-	+
R	AA0420	A.4.A.1.8) Prestazioni trasporto ambulanze ed elisoccorso	-	+
R	AA0430	A.4.A.1.9) Altre prestazioni sanitarie e socio-sanitarie a rilevanza sanitaria	867	+
	AA0440	*A.4.A.2) Ricavi per prestaz. sanitarie e sociosanitarie a rilevanza sanitaria erogate ad altri soggetti pubblici*	520	+
	AA0450	*A.4.A.3) Ricavi per prestaz. sanitarie e sociosanitarie a rilevanza sanitaria erogate a soggetti pubblici Extraregione*	*8.435*	+
S	AA0460	A.4.A.3.1) Prestazioni di ricovero	5.672	+
S	AA0470	A.4.A.3.2) Prestazioni ambulatoriali	1.670	+
SS	AA0480	A.4.A.3.3) Prestazioni di psichiatria non soggetta a compensazione (resid. e semiresid.)	29	+

ASSR.I.B.A.

S	AA0490	A.4.A.3.4) Prestazioni di File F	866	+
S	AA0500	A.4.A.3.5) Prestazioni servizi MMG, PLS, Contin. assistenziale Extraregione	-	+
S	AA0510	A.4.A.3.6) Prestazioni servizi farmaceutica convenzionata Extraregione	-	+
S	AA0520	A.4.A.3.7) Prestazioni termali Extraregione	-	+
S	AA0530	A.4.A.3.8) Prestazioni trasporto ambulanze ed elisoccorso Extraregione	-	+
S	AA0540	A.4.A.3.9) Altre prestazioni sanitarie e sociosanitarie a rilevanza sanitaria Extraregione	-	+
S	AA0550	A.4.A.3.10) Ricavi per cessione di emocomponenti e cellule staminali Extraregione	-	+
S	AA0560	A.4.A.3.11) Ricavi per differenziale tariffe TUC	-	+
SS	AA0570	A.4.A.3.12) Altre prestazioni sanitarie e sociosanitarie a rilevanza sanitaria non soggette a compensazione Extraregione	198	+
SS	AA0580	*A.4.A.3.12.A) Prestazioni di assistenza riabilitativa non soggette a compensazione Extraregione*	-	+
SS	AA0590	*A.4.A.3.12.B) Altre prestazioni sanitarie e socio-sanitarie a rilevanza sanitaria non soggette a compensazione Extraregione*	198	+
	AA0600	A.4.A.3.13) Altre prestazioni sanitarie a rilevanza sanitaria - Mobilità attiva Internazionale	-	+
S	**AA0610**	***A.4.B) Ricavi per prestazioni sanitarie e sociosanitarie a rilevanza sanitaria erogate da privati v/residenti Extraregione in compensazione (mobilità attiva)***	-	+
S	AA0620	*A.4.B.1) Prestazioni di ricovero da priv. Extraregione in compensazione (mobilità attiva)*	-	+
S	AA0630	*A.4.B.2) Prestazioni ambulatoriali da priv. Extraregione in compensazione (mobilità attiva)*	-	+
S	AA0640	*A.4.B.3) Prestazioni di File F da priv. Extraregione in compensazione (mobilità attiva)*	-	+
S	AA0650	*A.4.B.4) Altre prestazioni sanitarie e sociosanitarie a rilevanza sanitaria erogate da privati v/residenti Extraregione in compensazione (mobilità attiva)*	-	+
	AA0660	***A.4.C) Ricavi per prestazioni sanitarie e sociosanitarie a rilevanza sanitaria erogate a privati***	7.717	+
	AA0670	***A.4.D) Ricavi per prestazioni sanitarie erogate in regime di intramoenia***	*7.812*	+
	AA0680	*A.4.D.1) Ricavi per prestazioni sanitarie intramoenia - Area ospedaliera*	2.635	+
	AA0690	*A.4.D.2) Ricavi per prestazioni sanitarie intramoenia - Area specialistica*	3.129	+
	AA0700	*A.4.D.3) Ricavi per prestazioni sanitarie intramoenia - Area sanità pubblica*	-	+
	AA0710	*A.4.D.4) Ricavi per prestazioni sanitarie intramoenia - Consulenze (ex art. 55 c.1 lett. c), d) ed ex art. 57-58)*	1.544	+
R	AA0720	*A.4.D.5) Ricavi per prestazioni sanitarie intramoenia - Consulenze (ex art. 55 c.1 lett. c), d) ed ex art. 57-58) (Aziende sanitarie pubbliche della Regione)*	504	+
	AA0730	*A.4.D.6) Ricavi per prestazioni sanitarie intramoenia - Altro*	-	+
R	AA0740	*A.4.D.7) Ricavi per prestazioni sanitarie intramoenia - Altro (Aziende sanitarie pubbliche della Regione)*	-	+
	AA0750	**A.5) Concorsi, recuperi e rimborsi**	**11.080**	+
	AA0760	***A.5.A) Rimborsi assicurativi***		+
	AA0770	***A.5.B) Concorsi, recuperi e rimborsi da Regione***	-	+
	AA0780	*A.5.B.1) Rimborso degli oneri stipendiali del personale dell'azienda in posizione di comando presso la Regione*		+
	AA0790	*A.5.B.2) Altri concorsi, recuperi e rimborsi da parte della Regione*		+
R	**AA0800**	***A.5.C) Concorsi, recuperi e rimborsi da Aziende sanitarie pubbliche della Regione***	***451***	+
R	AA0810	*A.5.C.1) Rimborso degli oneri stipendiali del personale dipendente dell'azienda in posizione di comando presso Aziende sanitarie pubbliche della Regione*	337	+
R	AA0820	*A.5.C.2) Rimborsi per acquisto beni da parte di Aziende sanitarie pubbliche della Regione*	113	+
R	AA0830	*A.5.C.3) Altri concorsi, recuperi e rimborsi da parte di Aziende sanitarie pubbliche della Regione*	1	+
	AA0840	***A.5.D) Concorsi, recuperi e rimborsi da altri soggetti pubblici***	***8.685***	+
	AA0850	*A.5.D.1) Rimborso degli oneri stipendiali del personale dipendente dell'azienda in posizione di comando presso altri soggetti pubblici*	8.685	+
	AA0860	*A.5.D.2) Rimborsi per acquisto beni da parte di altri soggetti pubblici*	-	+
	AA0870	*A.5.D.3) Altri concorsi, recuperi e rimborsi da parte di altri soggetti pubblici*	-	+
	AA0880	***A.5.E) Concorsi, recuperi e rimborsi da privati***	*1.944*	+
	AA0890	*A.5.E.1) Rimborso da aziende farmaceutiche per Pay back*	-	+
	AA0900	A.5.E.1.1) Pay-back per il superamento del tetto della spesa farmaceutica territoriale	-	+
	AA0910	A.5.E.1.2) Pay-back per superamento del tetto della spesa farmaceutica ospedaliera	-	+
	AA0920	A.5.E.1.3) Ulteriore Pay-back	-	+
	AA0930	*A.5.E.2) Altri concorsi, recuperi e rimborsi da privati*	1.944	+
	AA0940	**A.6) Compartecipazione alla spesa per prestazioni sanitarie (Ticket)**	**7.118**	+
	AA0950	***A.6.A) Compartecipazione alla spesa per prestazioni sanitarie - Ticket sulle prestazioni di specialistica ambulatoriale***	6.726	+
	AA0960	***A.6.B) Compartecipazione alla spesa per prestazioni sanitarie - Ticket sul pronto soccorso***	392	+
	AA0970	***A.6.C) Compartecipazione alla spesa per prestazioni sanitarie (Ticket) - Altro***	-	+
	AA0980	**A.7) Quota contributi c/capitale imputata all'esercizio**	***8.074***	+
	AA0990	***A.7.A) Quota imputata all'esercizio dei finanziamenti per investimenti dallo Stato***	-	+
	AA1000	***A.7.B) Quota imputata all'esercizio dei finanziamenti per investimenti da Regione***	5.870	+
	AA1010	***A.7.C) Quota imputata all'esercizio dei finanziamenti per beni di prima dotazione***	2.204	+
	AA1020	***A.7.D) Quota imputata all'esercizio dei contributi in c/ esercizio FSR destinati ad investimenti***	-	+
	AA1030	***A.7.E) Quota imputata all'esercizio degli altri contributi in c/ esercizio destinati ad investimenti***	-	+
	AA1040	***A.7.F) Quota imputata all'esercizio di altre poste del patrimonio netto***	-	+
	AA1050	**A.8) Incrementi delle immobilizzazioni per lavori interni**	**-**	+
	AA1060	**A.9) Altri ricavi e proventi**	***8.892***	+
	AA1070	***A.9.A) Ricavi per prestazioni non sanitarie***	7.124	+
	AA1080	***A.9.B) Fitti attivi ed altri proventi da attività immobiliari***	1.768	+
	AA1090	***A.9.C) Altri proventi diversi***	-	+
	AZ9999	**Totale valore della produzione (A)**	**333.692**	+
		B) Costi della produzione		+
	BA0010	**B.1) Acquisti di beni**	**89.789**	+
	BA0020	***B.1.A) Acquisti di beni sanitari***	***88.385***	+

Non C.R.I.B.A.

	BA0030	*B.1.A.1) Prodotti farmaceutici ed emoderivati*	*52.386*	+
	BA0040	B.1.A.1.1) Medicinali con AIC, ad eccezione di vaccini ed emoderivati di produzione regionale	51.583	+
	BA0050	B.1.A.1.2) Medicinali senza AIC	803	+
	BA0060	B.1.A.1.3) Emoderivati di produzione regionale	-	+
	BA0070	*B.1.A.2) Sangue ed emocomponenti*	*1.559*	+
R	BA0080	B.1.A.2.1) da pubblico (Aziende sanitarie pubbliche della Regione) – Mobilità intraregionale	670	+
S	BA0090	B.1.A.2.2) da pubblico (Aziende sanitarie pubbliche extra Regione) – Mobilità extraregionale	-	+
	BA0100	B.1.A.2.3) da altri soggetti	889	+
	BA0210	*B.1.A.3) Dispositivi medici*	*31.837*	+
	BA0220	B.1.A.3.1) Dispositivi medici	22.753	+
	BA0230	B.1.A.3.2) Dispositivi medici impiantabili attivi	3.005	+
	BA0240	B.1.A.3.3) Dispositivi medico diagnostici in vitro (IVD)	6.079	+
	BA0250	*B.1.A.4) Prodotti dietetici*	-	+
	BA0260	*B.1.A.5) Materiali per la profilassi (vaccini)*	296	+
	BA0270	*B.1.A.6) Prodotti chimici*	1.213	+
	BA0280	*B.1.A.7) Materiali e prodotti per uso veterinario*	-	+
	BA0290	*B.1.A.8) Altri beni e prodotti sanitari*	1.094	+
R	BA0300	*B.1.A.9) Beni e prodotti sanitari da Aziende sanitarie pubbliche della Regione*	-	+
	BA0310	***B.1.B) Acquisti di beni non sanitari***	***1.404***	+
	BA0320	*B.1.B.1) Prodotti alimentari*	39	+
	BA0330	*B.1.B.2) Materiali di guardaroba, di pulizia e di convivenza in genere*	197	+
	BA0340	*B.1.B.3) Combustibili, carburanti e lubrificanti*	47	+
	BA0350	*B.1.B.4) Supporti informatici e cancelleria*	622	+
	BA0360	*B.1.B.5) Materiale per la manutenzione*	374	+
	BA0370	*B.1.B.6) Altri beni e prodotti non sanitari*	125	+
R	BA0380	*B.1.B.7) Beni e prodotti non sanitari da Aziende sanitarie pubbliche della Regione*	-	+
	BA0390	**B.2) Acquisti di servizi**	**57.971**	+
	BA0400	**B.2.A) Acquisti servizi sanitari**	**29.072**	+
	BA0410	***B.2.A.1) Acquisti servizi sanitari per medicina di base***	***181***	+
	BA0420	*B.2.A.1.1) - da convenzione*	*181*	+
	BA0430	*B.2.A.1.1.A) Costi per assistenza MMG*	-	+
	BA0440	*B.2.A.1.1.B) Costi per assistenza PLS*	-	+
	BA0450	*B.2.A.1.1.C) Costi per assistenza Continuità assistenziale*	-	+
	BA0460	*B.2.A.1.1.D) Altro (medicina dei servizi, psicologi, medici 118, ecc)*	181	+
R	BA0470	*B.2.A.1.2) - da pubblico (Aziende sanitarie pubbliche della Regione) - Mobilità intraregionale*	-	+
S	BA0480	*B.2.A.1.3) - da pubblico (Aziende sanitarie pubbliche Extraregione) - Mobilità extraregionale*	-	+
	BA0490	***B.2.A.2) Acquisti servizi sanitari per farmaceutica***	**-**	+
	BA0500	*B.2.A.2.1) - da convenzione*		+
R	BA0510	*B.2.A.2.2) - da pubblico (Aziende sanitarie pubbliche della Regione)- Mobilità intraregionale*		+
S	BA0520	*B.2.A.2.3) - da pubblico (Extraregione)*		+
	BA0530	***B.2.A.3) Acquisti servizi sanitari per assistenza specialistica ambulatoriale***	***1.315***	+
R	BA0540	*B.2.A.3.1) - da pubblico (Aziende sanitarie pubbliche della Regione)*	-	+
	BA0550	*B.2.A.3.2) - da pubblico (altri soggetti pubbl. della Regione)*	-	+
S	BA0560	*B.2.A.3.3) - da pubblico (Extraregione)*	-	+
	BA0570	*B.2.A.3.4) - da privato - Medici SUMAI*	1.098	+
	BA0580	*B.2.A.3.5) - da privato*	*217*	+
	BA0590	B.2.A.3.5.A) Servizi sanitari per assistenza specialistica da IRCCS privati e Policlinici privati	217	+
	BA0600	B.2.A.3.5.B) Servizi sanitari per assistenza specialistica da Ospedali Classificati privati	-	+
	BA0610	B.2.A.3.5.C) Servizi sanitari per assistenza specialistica da Case di Cura private	-	+
	BA0620	B.2.A.3.5.D) Servizi sanitari per assistenza specialistica da altri privati	-	+
	BA0630	*B.2.A.3.6) - da privato per cittadini non residenti - Extraregione (mobilità attiva in compensazione)*	-	+
	BA0640	***B.2.A.4) Acquisti servizi sanitari per assistenza riabilitativa***	**-**	+
R	BA0650	*B.2.A.4.1) - da pubblico (Aziende sanitarie pubbliche della Regione)*		+
	BA0660	*B.2.A.4.2) - da pubblico (altri soggetti pubbl. della Regione)*		+
SS	BA0670	*B.2.A.4.3) - da pubblico (Extraregione) non soggetti a compensazione*		+
	BA0680	*B.2.A.4.4) - da privato (intraregionale)*		+
	BA0690	*B.2.A.4.5) - da privato (extraregionale)*		+
	BA0700	***B.2.A.5) Acquisti servizi sanitari per assistenza integrativa***	**-**	+
R	BA0710	*B.2.A.5.1) - da pubblico (Aziende sanitarie pubbliche della Regione)*		+
	BA0720	*B.2.A.5.2) - da pubblico (altri soggetti pubbl. della Regione)*		+
S	BA0730	*B.2.A.5.3) - da pubblico (Extraregione)*		+
	BA0740	*B.2.A.5.4) - da privato*		+
	BA0750	***B.2.A.6) Acquisti servizi sanitari per assistenza protesica***	**-**	+
R	BA0760	*B.2.A.6.1) - da pubblico (Aziende sanitarie pubbliche della Regione)*		+
	BA0770	*B.2.A.6.2) - da pubblico (altri soggetti pubbl. della Regione)*		+
S	BA0780	*B.2.A.6.3) - da pubblico (Extraregione)*		+
	BA0790	*B.2.A.6.4) - da privato*		+
	BA0800	***B.2.A.7) Acquisti servizi sanitari per assistenza ospedaliera***	**-**	+
R	BA0810	*B.2.A.7.1) - da pubblico (Aziende sanitarie pubbliche della Regione)*		+
	BA0820	*B.2.A.7.2) - da pubblico (altri soggetti pubbl. della Regione)*		+
S	BA0830	*B.2.A.7.3) - da pubblico (Extraregione)*		+
	BA0840	*B.2.A.7.4) - da privato*	-	+
	BA0850	B.2.A.7.4.A) Servizi sanitari per assistenza ospedaliera da IRCCS privati e Policlinici privati		+
	BA0860	B.2.A.7.4.B) Servizi sanitari per assistenza ospedaliera da Ospedali Classificati privati		+
	BA0870	B.2.A.7.4.C) Servizi sanitari per assistenza ospedaliera da Case di Cura private		+
	BA0880	B.2.A.7.4.D) Servizi sanitari per assistenza ospedaliera da altri privati		+

FORCRIBA

	BA0890	*B.2.A.7.5) - da privato per cittadini non residenti - Extraregione (mobilità attiva in compensazione)*		+
	BA0900	***B.2.A.8) Acquisto prestazioni di psichiatria residenziale e semiresidenziale***	**-**	+
R	BA0910	*B.2.A.8.1) - da pubblico (Aziende sanitarie pubbliche della Regione)*		+
	BA0920	*B.2.A.8.2) - da pubblico (altri soggetti pubbl. della Regione)*		+
SS	BA0930	*B.2.A.8.3) - da pubblico (Extraregione) - non soggette a compensazione*		+
	BA0940	*B.2.A.8.4) - da privato (intraregionale)*		+
	BA0950	*B.2.A.8.5) - da privato (extraregionale)*		+
	BA0960	***B.2.A.9) Acquisto prestazioni di distribuzione farmaci File F***	**-**	+
R	BA0970	*B.2.A.9.1) - da pubblico (Aziende sanitarie pubbliche della Regione) - Mobilità intraregionale*		+
	BA0980	*B.2.A.9.2) - da pubblico (altri soggetti pubbl. della Regione)*		+
S	BA0990	*B.2.A.9.3) - da pubblico (Extraregione)*		+
	BA1000	*B.2.A.9.4) - da privato (intraregionale)*		+
	BA1010	*B.2.A.9.5) - da privato (extraregionale)*		+
	BA1020	*B.2.A.9.6) - da privato per cittadini non residenti - Extraregione (mobilità attiva in compensazione)*		+
	BA1030	***B.2.A.10) Acquisto prestazioni termali in convenzione***	**-**	+
R	BA1040	*B.2.A.10.1) - da pubblico (Aziende sanitarie pubbliche della Regione) - Mobilità intraregionale*		+
	BA1050	*B.2.A.10.2) - da pubblico (altri soggetti pubbl. della Regione)*		+
S	BA1060	*B.2.A.10.3) - da pubblico (Extraregione)*		+
	BA1070	*B.2.A.10.4) - da privato*		+
	BA1080	*B.2.A.10.5) - da privato per cittadini non residenti - Extraregione (mobilità attiva in compensazione)*		+
	BA1090	***B.2.A.11) Acquisto prestazioni di trasporto sanitario***	***4.665***	+
R	BA1100	*B.2.A.11.1) - da pubblico (Aziende sanitarie pubbliche della Regione) - Mobilità intraregionale*	-	+
	BA1110	*B.2.A.11.2) - da pubblico (altri soggetti pubbl. della Regione)*	860	+
S	BA1120	*B.2.A.11.3) - da pubblico (Extraregione)*	-	+
	BA1130	*B.2.A.11.4) - da privato*	3.805	+
	BA1140	***B.2.A.12) Acquisto prestazioni Socio-Sanitarie a rilevanza sanitaria***	**-**	+
R	BA1150	*B.2.A.12.1) - da pubblico (Aziende sanitarie pubbliche della Regione) - Mobilità intraregionale*		+
	BA1160	*B.2.A.12.2) - da pubblico (altri soggetti pubblici della Regione)*		+
SS	BA1170	*B.2.A.12.3) - da pubblico (Extraregione) non soggette a compensazione*		+
	BA1180	*B.2.A.12.4) - da privato (intraregionale)*		+
	BA1190	*B.2.A.12.5) - da privato (extraregionale)*		+
	BA1200	***B.2.A.13) Compartecipazione al personale per att. libero-prof. (intramoenia)***	***6.503***	+
	BA1210	*B.2.A.13.1) Compartecipazione al personale per att. libero professionale intramoenia - Area ospedaliera*	2.414	+
	BA1220	*B.2.A.13.2) Compartecipazione al personale per att. libero professionale intramoenia- Area specialistica*	2.422	+
	BA1230	*B.2.A.13.3) Compartecipazione al personale per att. libero professionale intramoenia - Area sanità pubblica*	-	+
	BA1240	*B.2.A.13.4) Compartecipazione al personale per att. libero professionale intramoenia - Consulenze (ex art. 55 c.1 lett. c), d) ed ex Art. 57-58)*	1.667	+
R	BA1250	*B.2.A.13.5) Compartecipazione al personale per att. libero professionale intramoenia - Consulenze (ex art. 55 c.1 lett. c), d) ed ex Art. 57-58) (Aziende sanitarie pubbliche della Regione)*	-	+
	BA1260	*B.2.A.13.6) Compartecipazione al personale per att. libero professionale intramoenia - Altro*	-	+
R	BA1270	*B.2.A.13.7) Compartecipazione al personale per att. libero professionale intramoenia - Altro (Aziende sanitarie pubbliche della Regione)*	-	+
	BA1280	***B.2.A.14) Rimborsi, assegni e contributi sanitari***	**-**	+
	BA1290	*B.2.A.14.1) Contributi ad associazioni di volontariato*		+
	BA1300	*B.2.A.14.2) Rimborsi per cure all'estero*		+
	BA1310	*B.2.A.14.3) Contributi a società partecipate e/o enti dipendenti della Regione*		+
	BA1320	*B.2.A.14.4) Contributo Legge 210/92*		+
	BA1330	*B.2.A.14.5) Altri rimborsi, assegni e contributi*		+
R	BA1340	*B.2.A.14.6) Rimborsi, assegni e contributi v/Aziende sanitarie pubbliche della Regione*		+
	BA1350	***B.2.A.15) Consulenze, Collaborazioni, Interinale e altre prestazioni di lavoro sanitarie e sociosanitarie***	***5.895***	+
R	BA1360	*B.2.A.15.1) Consulenze sanitarie e sociosan. da Aziende sanitarie pubbliche della Regione*	25	+
	BA1370	*B.2.A.15.2) Consulenze sanitarie e sociosanit. da terzi - Altri soggetti pubblici*	-	+
	BA1380	*B.2.A.15.3) Consulenze, Collaborazioni, Interinale e altre prestazioni di lavoro sanitarie e socios. da privato*	*5.870*	+
	BA1390	B.2.A.15.3.A) Consulenze sanitarie da privato	3.746	+
	BA1400	B.2.A.15.3.B) Altre consulenze sanitarie e sociosanitarie da privato	-	+
	BA1410	B.2.A.15.3.C) Collaborazioni coordinate e continuative sanitarie e socios. da privato	41	+
	BA1420	B.2.A.15.3.D) Indennità a personale universitario - area sanitaria	2.064	+
	BA1430	B.2.A.15.3.E) Lavoro interinale - area sanitaria	-	+
	BA1440	B.2.A.15.3.F) Altre collaborazioni e prestazioni di lavoro - area sanitaria	19	+
	BA1450	*B.2.A.15.4) Rimborso oneri stipendiali del personale sanitario in comando*	-	+
R	BA1460	B.2.A.15.4.A) Rimborso oneri stipendiali personale sanitario in comando da Aziende sanitarie pubbliche della Regione		+
	BA1470	B.2.A.15.4.B) Rimborso oneri stipendiali personale sanitario in comando da Regioni, soggetti pubblici e da Università		+
SS	BA1480	B.2.A.15.4.C) Rimborso oneri stipendiali personale sanitario in comando da aziende di altre Regioni (Extraregione)		+
	BA1490	***B.2.A.16) Altri servizi sanitari e sociosanitari a rilevanza sanitaria***	***10.513***	+
R	BA1500	*B.2.A.16.1) Altri servizi sanitari e sociosanitari a rilevanza sanitaria da pubblico - Aziende sanitarie pubbliche della Regione*	169	+
	BA1510	*B.2.A.16.2) Altri servizi sanitari e sociosanitari a rilevanza sanitaria da pubblico - Altri soggetti pubblici della Regione*	119	+
	BA1520	*B.2.A.16.3) Altri servizi sanitari e sociosanitari a rilevanza sanitaria da pubblico (Extraregione)*	-	+
	BA1530	*B.2.A.16.4) Altri servizi sanitari da privato*	10.225	+
	BA1540	*B.2.A.16.5) Costi per servizi sanitari - Mobilità internazionale passiva*	-	+
S	**BA1550**	***B.2.A.17) Costi per differenziale tariffe TUC***	-	+

B.C.R.I.B.A.

	BA1560	**B.2.B) Acquisti di servizi non sanitari**	***28.899***	+
	BA1570	***B.2.B.1) Servizi non sanitari***	***28.367***	+
	BA1580	*B.2.B.1.1) Lavanderia*	1.280	+
	BA1590	*B.2.B.1.2) Pulizia*	4.550	+
	BA1600	*B.2.B.1.3) Mensa*	4.320	+
	BA1610	*B.2.B.1.4) Riscaldamento*	6.394	+
	BA1620	*B.2.B.1.5) Servizi di assistenza informatica*	-	+
	BA1630	*B.2.B.1.6) Servizi trasporti (non sanitari)*	3	+
	BA1640	*B.2.B.1.7) Smaltimento rifiuti*	528	+
	BA1650	*B.2.B.1.8) Utenze telefoniche*	1.113	+
	BA1660	*B.2.B.1.9) Utenze elettricità*	5.118	+
	BA1670	*B.2.B.1.10) Altre utenze*	658	+
	BA1680	*B.2.B.1.11) Premi di assicurazione*	*2.345*	+
	BA1690	B.2.B.1.11.A) Premi di assicurazione - R.C. Professionale	2.053	+
	BA1700	B.2.B.1.11.B) Premi di assicurazione - Altri premi assicurativi	292	+
	BA1710	*B.2.B.1.12) Altri servizi non sanitari*	*2.058*	+
R	BA1720	B.2.B.1.12.A) Altri servizi non sanitari da pubblico (Aziende sanitarie pubbliche della Regione)	331	+
	BA1730	B.2.B.1.12.B) Altri servizi non sanitari da altri soggetti pubblici	36	+
	BA1740	B.2.B.1.12.C) Altri servizi non sanitari da privato	1.691	+
	BA1750	***B.2.B.2) Consulenze, Collaborazioni, Interinale e altre prestazioni di lavoro non sanitarie***	***379***	+
R	BA1760	*B.2.B.2.1) Consulenze non sanitarie da Aziende sanitarie pubbliche della Regione*		+
	BA1770	*B.2.B.2.2) Consulenze non sanitarie da Terzi - Altri soggetti pubblici*		+
	BA1780	*B.2.B.2.3) Consulenze, Collaborazioni, Interinale e altre prestazioni di lavoro non sanitarie da privato*	*356*	+
	BA1790	B.2.B.2.3.A) Consulenze non sanitarie da privato	200	+
	BA1800	B.2.B.2.3.B) Collaborazioni coordinate e continuative non sanitarie da privato	87	+
	BA1810	B.2.B.2.3.C) Indennità a personale universitario - area non sanitaria	-	+
	BA1820	B.2.B.2.3.D) Lavoro interinale - area non sanitaria	-	+
	BA1830	B.2.B.2.3.E) Altre collaborazioni e prestazioni di lavoro - area non sanitaria	69	+
	BA1840	*B.2.B.2.4) Rimborso oneri stipendiali del personale non sanitario in comando*	*23*	+
R	BA1850	B.2.B.2.4.A) Rimborso oneri stipendiali personale non sanitario in comando da Aziende sanitarie pubbliche della Regione	23	+
	BA1860	B.2.B.2.4.B) Rimborso oneri stipendiali personale non sanitario in comando da Regione, soggetti pubblici e da Università	-	+
SS	BA1870	B.2.B.2.4.C) Rimborso oneri stipendiali personale non sanitario in comando da aziende di altre Regioni (Extraregione)	-	+
	BA1880	***B.2.B.3) Formazione (esternalizzata e non)***	***153***	+
	BA1890	*B.2.B.3.1) Formazione (esternalizzata e non) da pubblico*	5	+
	BA1900	*B.2.B.3.2) Formazione (esternalizzata e non) da privato*	148	+
	BA1910	**B.3) Manutenzione e riparazione (ordinaria esternalizzata)**	**9.918**	+
	BA1920	***B.3.A) Manutenzione e riparazione ai fabbricati e loro pertinenze***	4.147	+
	BA1930	***B.3.B) Manutenzione e riparazione agli impianti e macchinari***	-	+
	BA1940	***B.3.C) Manutenzione e riparazione alle attrezzature sanitarie e scientifiche***	3.822	+
	BA1950	***B.3.D) Manutenzione e riparazione ai mobili e arredi***	78	+
	BA1960	***B.3.E) Manutenzione e riparazione agli automezzi***	-	+
	BA1970	***B.3.F) Altre manutenzioni e riparazioni***	1.871	+
R	**BA1980**	***B.3.G) Manutenzioni e riparazioni da Aziende sanitarie pubbliche della Regione***	-	+
	BA1990	**B.4) Godimento di beni di terzi**	**3.022**	+
	BA2000	***B.4.A) Fitti passivi***	12	+
	BA2010	***B.4.B) Canoni di noleggio***	***2.041***	+
	BA2020	*B.4.B.1) Canoni di noleggio - area sanitaria*	1.708	+
	BA2030	*B.4.B.2) Canoni di noleggio - area non sanitaria*	333	+
	BA2040	***B.4.C) Canoni di leasing***	***969***	+
	BA2050	*B.4.C.1) Canoni di leasing - area sanitaria*	969	+
	BA2060	*B.4.C.2) Canoni di leasing - area non sanitaria*	-	+
R	**BA2070**	***B.4.D) Locazioni e noleggi da Aziende sanitarie pubbliche della Regione***	-	+
	BA2080	***Totale Costo del personale***	***139.229***	+
	BA2090	**B.5) Personale del ruolo sanitario**	**110.377**	+
	BA2100	***B.5.A) Costo del personale dirigente ruolo sanitario***	***50.762***	+
	BA2110	*B.5.A.1) Costo del personale dirigente medico*	*47.288*	+
	BA2120	*B.5.A.1.1) Costo del personale dirigente medico - tempo indeterminato*	43.615	+
	BA2130	*B.5.A.1.2) Costo del personale dirigente medico - tempo determinato*	3.673	+
	BA2140	*B.5.A.1.3) Costo del personale dirigente medico - altro*		+
	BA2150	*B.5.A.2) Costo del personale dirigente non medico*	*3.474*	+
	BA2160	*B.5.A.2.1) Costo del personale dirigente non medico - tempo indeterminato*	3.177	+
	BA2170	*B.5.A.2.2) Costo del personale dirigente non medico - tempo determinato*	297	+
	BA2180	*B.5.A.2.3) Costo del personale dirigente non medico - altro*	-	+
	BA2190	***B.5.B) Costo del personale comparto ruolo sanitario***	***59.615***	+
	BA2200	*B.5.B.1) Costo del personale comparto ruolo sanitario - tempo indeterminato*	58.669	+
	BA2210	*B.5.B.2) Costo del personale comparto ruolo sanitario - tempo determinato*	946	+
	BA2220	*B.5.B.3) Costo del personale comparto ruolo sanitario - altro*	-	+
	BA2230	**B.6) Personale del ruolo professionale**	**491**	+
	BA2240	***B.6.A) Costo del personale dirigente ruolo professionale***	***422***	+
	BA2250	*B.6.A.1) Costo del personale dirigente ruolo professionale - tempo indeterminato*	288	+
	BA2260	*B.6.A.2) Costo del personale dirigente ruolo professionale - tempo determinato*	134	+
	BA2270	*B.6.A.3) Costo del personale dirigente ruolo professionale - altro*	-	+
	BA2280	***B.6.B) Costo del personale comparto ruolo professionale***	***69***	+
	BA2290	*B.6.B.1) Costo del personale comparto ruolo professionale - tempo indeterminato*	69	+
	BA2300	*B.6.B.2) Costo del personale comparto ruolo professionale - tempo determinato*	-	+

S.C.R. I.B.A.

	BA2310	*B.6.B.3) Costo del personale comparto ruolo professionale - altro*	-	+
	BA2320	**B.7) Personale del ruolo tecnico**	**18.238**	+
	BA2330	***B.7.A) Costo del personale dirigente ruolo tecnico***	***122***	+
	BA2340	*B.7.A.1) Costo del personale dirigente ruolo tecnico - tempo indeterminato*	122	+
	BA2350	*B.7.A.2) Costo del personale dirigente ruolo tecnico - tempo determinato*	-	+
	BA2360	*B.7.A.3) Costo del personale dirigente ruolo tecnico - altro*	-	+
	BA2370	***B.7.B) Costo del personale comparto ruolo tecnico***	***18.116***	+
	BA2380	*B.7.B.1) Costo del personale comparto ruolo tecnico - tempo indeterminato*	18.027	+
	BA2390	*B.7.B.2) Costo del personale comparto ruolo tecnico - tempo determinato*	89	+
	BA2400	*B.7.B.3) Costo del personale comparto ruolo tecnico - altro*	-	+
	BA2410	**B.8) Personale del ruolo amministrativo**	**10.123**	+
	BA2420	***B.8.A) Costo del personale dirigente ruolo amministrativo***	***1.153***	+
	BA2430	*B.8.A.1) Costo del personale dirigente ruolo amministrativo - tempo indeterminato*	1.153	+
	BA2440	*B.8.A.2) Costo del personale dirigente ruolo amministrativo - tempo determinato*	-	+
	BA2450	*B.8.A.3) Costo del personale dirigente ruolo amministrativo - altro*	-	+
	BA2460	***B.8.B) Costo del personale comparto ruolo amministrativo***	***8.970***	+
	BA2470	*B.8.B.1) Costo del personale comparto ruolo amministrativo - tempo indeterminato*	8.901	+
	BA2480	*B.8.B.2) Costo del personale comparto ruolo amministrativo - tempo determinato*	69	+
	BA2490	*B.8.B.3) Costo del personale comparto ruolo amministrativo - altro*	-	+
	BA2500	**B.9) Oneri diversi di gestione**	**2.255**	+
	BA2510	***B.9.A) Imposte e tasse (escluso IRAP e IRES)***	817	+
	BA2520	***B.9.B) Perdite su crediti***	-	+
	BA2530	***B.9.C) Altri oneri diversi di gestione***	***1.438***	+
	BA2540	*B.9.C.1) Indennità, rimborso spese e oneri sociali per gli Organi Direttivi e Collegio Sindacale*	727	+
	BA2550	*B.9.C.2) Altri oneri diversi di gestione*	711	+
	BA2560	***Totale Ammortamenti***	***15.004***	+
	BA2570	**B.10) Ammortamenti delle immobilizzazioni immateriali**	356	+
	BA2580	**B.11) Ammortamenti delle immobilizzazioni materiali**	***14.648***	+
	BA2590	**B.12) Ammortamento dei fabbricati**	**5.855**	+
	BA2600	***B.12.A) Ammortamenti fabbricati non strumentali (disponibili)***	6	+
	BA2610	***B.12.B) Ammortamenti fabbricati strumentali (indisponibili)***	5.849	+
	BA2620	**B.13) Ammortamenti delle altre immobilizzazioni materiali**	8.793	+
	BA2630	**B.14) Svalutazione delle immobilizzazioni e dei crediti**	**-**	+
	BA2640	***B.14.A) Svalutazione delle immobilizzazioni immateriali e materiali***		+
	BA2650	***B.14.B) Svalutazione dei crediti***		+
	BA2660	**B.15) Variazione delle rimanenze**	**-103**	+/-
	BA2670	***B.15.A) Variazione rimanenze sanitarie***	- 35	+/-
	BA2680	***B.15.B) Variazione rimanenze non sanitarie***	- 68	+/-
	BA2690	**B.16) Accantonamenti dell'esercizio**	**8.318**	+
	BA2700	***B.16.A) Accantonamenti per rischi***	***2.736***	+
	BA2710	*B.16.A.1) Accantonamenti per cause civili ed oneri processuali*	1.076	+
	BA2720	*B.16.A.2) Accantonamenti per contenzioso personale dipendente*	-	+
	BA2730	*B.16.A.3) Accantonamenti per rischi connessi all'acquisto di prestazioni sanitarie da privato*	-	+
	BA2740	*B.16.A.4) Accantonamenti per copertura diretta dei rischi (autoassicurazione)*	1.660	+
	BA2750	*B.16.A.5) Altri accantonamenti per rischi*	-	+
	BA2760	***B.16.B) Accantonamenti per premio di operosità (SUMAI)***	115	+
	BA2770	***B.16.C) Accantonamenti per quote inutilizzate di contributi vincolati***	***4.606***	+
	BA2780	*B.16.C.1) Accantonamenti per quote inutilizzate contributi da Regione e Prov. Aut. per quota F.S. vincolato*	4.251	+
	BA2790	*B.16.C.2) Accantonamenti per quote inutilizzate contributi da soggetti pubblici (extra fondo) vincolati*	98	+
	BA2800	*B.16.C.3) Accantonamenti per quote inutilizzate contributi da soggetti pubblici per ricerca*	-	+
	BA2810	*B.16.C.4) Accantonamenti per quote inutilizzate contributi vincolati da privati*	257	+
	BA2820	***B.16.D) Altri accantonamenti***	***861***	+
	BA2830	*B.16.D.1) Accantonamenti per interessi di mora*		+
	BA2840	*B.16.D.2) Acc. Rinnovi convenzioni MMG/PLS/MCA*		+
	BA2850	*B.16.D.3) Acc. Rinnovi convenzioni Medici Sumai*		+
	BA2860	*B.16.D.4) Acc. Rinnovi contratt.: dirigenza medica*		+
	BA2870	*B.16.D.5) Acc. Rinnovi contratt.: dirigenza non medica*		+
	BA2880	*B.16.D.6) Acc. Rinnovi contratt.: comparto*		+
	BA2890	*B.16.D.7) Altri accantonamenti*	861	+
	BZ9999	**Totale costi della produzione (B)**	**325.403**	+
		C) Proventi e oneri finanziari		+
	CA0010	**C.1) Interessi attivi**	**35**	+
	CA0020	***C.1.A) Interessi attivi su c/tesoreria unica***	1	+
	CA0030	***C.1.B) Interessi attivi su c/c postali e bancari***	2	+
	CA0040	***C.1.C) Altri interessi attivi***	32	+
	CA0050	**C.2) Altri proventi**	**-**	+
	CA0060	***C.2.A) Proventi da partecipazioni***		+
	CA0070	***C.2.B) Proventi finanziari da crediti iscritti nelle immobilizzazioni***		+
	CA0080	***C.2.C) Proventi finanziari da titoli iscritti nelle immobilizzazioni***		+
	CA0090	***C.2.D) Altri proventi finanziari diversi dai precedenti***		+
	CA0100	***C.2.E) Utili su cambi***		+
	CA0110	**C.3) Interessi passivi**	**49**	+
	CA0120	***C.3.A) Interessi passivi su anticipazioni di cassa***	41	+
	CA0130	***C.3.B) Interessi passivi su mutui***	-	+
	CA0140	***C.3.C) Altri interessi passivi***	8	+
	CA0150	**C.4) Altri oneri**	**-**	+

I.S.C.R.I.B.A.

	CA0160	***C.4.A) Altri oneri finanziari***		+
	CA0170	***C.4.B) Perdite su cambi***		+
	CZ9999	**Totale proventi e oneri finanziari (C)**	**-14**	+/-
		D) Rettifiche di valore di attività finanziarie		+
	DA0010	**D.1) Rivalutazioni**		+
	DA0020	**D.2) Svalutazioni**		+
	DZ9999	**Totale rettifiche di valore di attività finanziarie (D)**	**-**	+/-
		E) Proventi e oneri straordinari		+
	EA0010	**E.1) Proventi straordinari**	**2.039**	+
	EA0020	***E.1.A) Plusvalenze***		+
	EA0030	***E.1.B) Altri proventi straordinari***	***2.039***	+
	EA0040	*E.1.B.1) Proventi da donazioni e liberalità diverse*		+
	EA0050	*E.1.B.2) Sopravvenienze attive*	*2.038*	+
R	EA0060	*E.1.B.2.1) Sopravvenienze attive v/Aziende sanitarie pubbliche della Regione*	469	+
	EA0070	*E.1.B.2.2) Sopravvenienze attive v/terzi*	*1.569*	+
S	EA0080	E.1.B.2.2.A) Sopravvenienze attive v/terzi relative alla mobilità extraregionale		+
	EA0090	E.1.B.2.2.B) Sopravvenienze attive v/terzi relative al personale		+
	EA0100	E.1.B.2.2.C) Sopravvenienze attive v/terzi relative alle convenzioni con medici di base		+
	EA0110	E.1.B.2.2.D) Sopravvenienze attive v/terzi relative alle convenzioni per la specialistica		+
	EA0120	E.1.B.2.2.E) Sopravvenienze attive v/terzi relative all'acquisto prestaz. sanitarie da operatori accreditati		+
	EA0130	E.1.B.2.2.F) Sopravvenienze attive v/terzi relative all'acquisto di beni e servizi	1.569	+
	EA0140	E.1.B.2.2.G) Altre sopravvenienze attive v/terzi		+
	EA0150	*E.1.B.3) Insussistenze attive*	-	+
R	EA0160	*E.1.B.3.1) Insussistenze attive v/Aziende sanitarie pubbliche della Regione*		+
	EA0170	*E.1.B.3.2) Insussistenze attive v/terzi*	-	+
S	EA0180	E.1.B.3.2.A) Insussistenze attive v/terzi relative alla mobilità extraregionale		+
	EA0190	E.1.B.3.2.B) Insussistenze attive v/terzi relative al personale		+
	EA0200	E.1.B.3.2.C) Insussistenze attive v/terzi relative alle convenzioni con medici di base		+
	EA0210	E.1.B.3.2.D) Insussistenze attive v/terzi relative alle convenzioni per la specialistica		+
	EA0220	E.1.B.3.2.E) Insussistenze attive v/terzi relative all'acquisto prestaz. sanitarie da operatori accreditati		+
	EA0230	E.1.B.3.2.F) Insussistenze attive v/terzi relative all'acquisto di beni e servizi		+
	EA0240	E.1.B.3.2.G) Altre insussistenze attive v/terzi		+
	EA0250	*E.1.B.4) Altri proventi straordinari*	1	+
	EA0260	**E.2) Oneri straordinari**	**465**	+
	EA0270	***E.2.A) Minusvalenze***	24	+
	EA0280	***E.2.B) Altri oneri straordinari***	***441***	+
	EA0290	*E.2.B.1) Oneri tributari da esercizi precedenti*		+
	EA0300	*E.2.B.2) Oneri da cause civili ed oneri processuali*		+
	EA0310	*E.2.B.3) Sopravvenienze passive*	*441*	+
R	EA0320	*E.2.B.3.1) Sopravvenienze passive v/Aziende sanitarie pubbliche della Regione*	*5*	+
R	EA0330	E.2.B.3.1.A) Sopravvenienze passive v/Aziende sanitarie pubbliche relative alla mobilità intraregionale		+
R	EA0340	E.2.B.3.1.B) Altre sopravvenienze passive v/Aziende sanitarie pubbliche della Regione	5	+
	EA0350	*E.2.B.3.2) Sopravvenienze passive v/terzi*	*436*	+
S	EA0360	E.2.B.3.2.A) Sopravvenienze passive v/terzi relative alla mobilità extraregionale		+
	EA0370	E.2.B.3.2.B) Sopravvenienze passive v/terzi relative al personale	-	+
	EA0380	*E.2.B.3.2.B.1) Soprav. passive v/terzi relative al personale - dirigenza medica*		+
	EA0390	*E.2.B.3.2.B.2) Soprav. passive v/terzi relative al personale - dirigenza non medica*		+
	EA0400	*E.2.B.3.2.B.3) Soprav. passive v/terzi relative al personale - comparto*		+
	EA0410	E.2.B.3.2.C) Sopravvenienze passive v/terzi relative alle convenzioni con medici di base		+
	EA0420	E.2.B.3.2.D) Sopravvenienze passive v/terzi relative alle convenzioni per la specialistica		+
	EA0430	E.2.B.3.2.E) Sopravvenienze passive v/terzi relative all'acquisto prestaz. sanitarie da operatori accreditati		+
	EA0440	E.2.B.3.2.F) Sopravvenienze passive v/terzi relative all'acquisto di beni e servizi	58	+
	EA0450	E.2.B.3.2.G) Altre sopravvenienze passive v/terzi	378	+
	EA0460	*E.2.B.4) Insussistenze passive*	-	+
R	EA0470	*E.2.B.4.1) Insussistenze passive v/Aziende sanitarie pubbliche della Regione*		+
	EA0480	*E.2.B.4.2) Insussistenze passive v/terzi*	-	+
S	EA0490	E.2.B.4.2.A) Insussistenze passive v/terzi relative alla mobilità extraregionale		+
	EA0500	E.2.B.4.2.B) Insussistenze passive v/terzi relative al personale		+
	EA0510	E.2.B.4.2.C) Insussistenze passive v/terzi relative alle convenzioni con medici di base		+
	EA0520	E.2.B.4.2.D) Insussistenze passive v/terzi relative alle convenzioni per la specialistica		+
	EA0530	E.2.B.4.2.E) Insussistenze passive v/terzi relative all'acquisto prestaz. sanitarie da operatori accreditati		+
	EA0540	E.2.B.4.2.F) Insussistenze passive v/terzi relative all'acquisto di beni e servizi		+
	EA0550	E.2.B.4.2.G) Altre insussistenze passive v/terzi		+
	EA0560	*E.2.B.5) Altri oneri straordinari*		+
	EZ9999	**Totale proventi e oneri straordinari (E)**	**1.574**	+/-
	XA0000	**Risultato prima delle imposte (A - B +/- C +/- D +/- E)**	**9.849**	+/-
		Imposte e tasse		+
	YA0010	**Y.1) IRAP**	**9.486**	+
	YA0020	***Y.1.A) IRAP relativa a personale dipendente***	8.710	+
	YA0030	***Y.1.B) IRAP relativa a collaboratori e personale assimilato a lavoro dipendente***	212	+
	YA0040	***Y.1.C) IRAP relativa ad attività di libera professione (intramoenia)***	439	+
	YA0050	***Y.1.D) IRAP relativa ad attività commerciale***	125	+
	YA0060	**Y.2) IRES**	**363**	+
	YA0070	***Y.2.A) IRES su attività istituzionale***	143	+
	YA0080	***Y.2.B) IRES su attività commerciale***	220	+
	YA0090	**Y.3) Accantonamento a F.do Imposte (Accertamenti, condoni, ecc.)**		+
	YZ9999	**Totale imposte e tasse**	**9.849**	+
	ZZ9999	**RISULTATO DI ESERCIZIO**	**-**	+/-

C.R.I.B.A.

F.to Il Direttore Generale ai sensi D.Lgs. 39/93 ……
F.to Il Responsabile Economico Finanziario ai sensi D.Lgs. 39/93…….

RLS.C.R.I.B.A.

MINISTERO DELLA SALUTE

Direzione Generale della Programmazione Sanitaria
Direzione Generale del Sistema Informativo e Statistico Sanitario

SP

MODELLO DI RILEVAZIONE DELLO STATO PATRIMONIALE
AZIENDE SANITARIE LOCALI - AZIENDE OSPEDALIERE
IRCCS - AZIENDE OSPEDALIERE UNIVERSITARIE

STRUTTURA RILEVATA	
REGIONE	AZIENDA / ISTITUTO

OGGETTO DELLA RILEVAZIONE				
ANNO				
TRIMESTRE:	1	2	3	4
PREVENTIVO			CONSUNTIVO	

APPROVAZIONE BILANCIO DA PARTE DEL COLLEGIO SINDACALE	
SI	NO

A T T I V I T A' (migliaia di euro)

Cons	CODICE	DESCRIZIONE	IMPORTO	SEGNO (+/-)
	AAZ999	**A) IMMOBILIZZAZIONI**	**149.056**	+
	AAA000	**A.I) IMMOBILIZZAZIONI IMMATERIALI**	**1.163**	+
	AAA010	***A.I.1) Costi di impianto e di ampliamento***	**-**	+
	AAA020	A.I.1.a) Costi di impianto e di ampliamento		+
	AAA030	A.I.1.b) F.do Amm.to costi di impianto e di ampliamento		+
	AAA040	***A.I.2) Costi di ricerca e sviluppo***	**-**	+
	AAA050	A.I.2.a) Costi di ricerca e sviluppo		+
	AAA060	A.I.2.b) F.do Amm.to costi di ricerca e sviluppo		+
	AAA070	***A.I.3) Diritti di brevetto e diritti di utilizzazione delle opere d'ingegno***	**-**	+
	AAA080	A.I.3.a) Diritti di brevetto e diritti di utilizzazione delle opere d'ingegno - derivanti dall'attività di ricerca		+
	AAA090	A.I.3.b) F.do Amm.to diritti di brevetto e diritti di utilizzazione delle opere d'ingegno - derivanti dall'attività di ricerca		+
	AAA100	A.I.3.c) Diritti di brevetto e diritti di utilizzazione delle opere d'ingegno - altri		+
	AAA110	A.I.3.d) F.do Amm.to diritti di brevetto e diritti di utilizzazione delle opere d'ingegno - altri		+
	AAA120	***A.I.4) Immobilizzazioni immateriali in corso e acconti***		+
	AAA130	***A.I.5) Altre immobilizzazioni immateriali***	***1.163***	+
	AAA140	A.I.5.a) Concessioni, licenze, marchi e diritti simili	6.177	+
	AAA150	A.I.5.b) F.do Amm.to concessioni, licenze, marchi e diritti simili	5.530	+
	AAA160	A.I.5.c) Migliorie su beni di terzi	1.664	+
	AAA170	A.I.5.d) F.do Amm.to migliorie su beni di terzi	1.148	+
	AAA180	A.I.5.e) Pubblicità		+
	AAA190	A.I.5.f) F.do Amm.to pubblicità		+
	AAA200	A.I.5.g) Altre immobilizzazioni immateriali		+
	AAA210	A.I.5.h) F.do Amm.to altre immobilizzazioni immateriali		+
	AAA220	***A.I.6) Fondo Svalutazione immobilizzazioni immateriali***	**-**	+
	AAA230	A.I.6.a) F.do Svalut. Costi di impianto e di ampliamento		+
	AAA240	A.I.6.b) F.do Svalut. Costi di ricerca e sviluppo		+
	AAA250	A.I.6.c) F.do Svalut. Diritti di brevetto e diritti di utilizzazione delle opere d'ingegno		+
	AAA260	A.I.6.d) F.do Svalut. Altre immobilizzazioni immateriali		+
	AAA270	**A.II) IMMOBILIZZAZIONI MATERIALI**	**147.834**	+
	AAA280	***A.II.1) Terreni***	***56***	+
	AAA290	*A.II.1.a) Terreni disponibili*	56	+
	AAA300	*A.II.1.b) Terreni indisponibili*		+
	AAA310	***A.II.2) Fabbricati***	***111.979***	+
	AAA320	*A.II.2.a) Fabbricati non strumentali (disponibili)*	*95*	+
	AAA330	A.II.2.a.1) Fabbricati non strumentali (disponibili)	205	+
	AAA340	A.II.2.a.2) F.do Amm.to Fabbricati non strumentali (disponibili)	110	+
	AAA350	*A.II.2.b) Fabbricati strumentali (indisponibili)*	*111.884*	+
	AAA360	A.II.2.b.1) Fabbricati strumentali (indisponibili)	170.900	+
	AAA370	A.II.2.b.2) F.do Amm.to Fabbricati strumentali (indisponibili)	59.016	+
	AAA380	***A.II.3) Impianti e macchinari***	***17.570***	+
	AAA390	A.II.3.a) Impianti e macchinari	62.521	+
	AAA400	A.II.3.b) F.do Amm.to Impianti e macchinari	44.951	+
	AAA410	***A.II.4) Attrezzature sanitarie e scientifiche***	***3.345***	+
	AAA420	A.II.4.a) Attrezzature sanitarie e scientifiche	55.850	+
	AAA430	A.II.4.b) F.do Amm.to Attrezzature sanitarie e scientifiche	52.505	+
	AAA440	***A.II.5) Mobili e arredi***	***1.258***	+
	AAA450	A.II.5.a) Mobili e arredi	10.595	+
	AAA460	A.II.5.b) F.do Amm.to Mobili e arredi	9.337	+
	AAA470	***A.II.6) Automezzi***	***8***	+
	AAA480	A.II.6.a) Automezzi	339	+
	AAA490	A.II.6.b) F.do Amm.to Automezzi	331	+
	AAA500	***A.II.7) Oggetti d'arte***	356	+
	AAA510	***A.II.8) Altre immobilizzazioni materiali***	***545***	+
	AAA520	A.II.8.a) Altre immobilizzazioni materiali	9.465	+
	AAA530	A.II.8.b) F.do Amm.to Altre immobilizzazioni materiali	8.920	+
	AAA540	***A.II.9) Immobilizzazioni materiali in corso e acconti***	12.717	+
	AAA550	***A.II.10) Fondo Svalutazione immobilizzazioni materiali***	**-**	+
	AAA560	A.II.10.a) F.do Svalut. Terreni		+
	AAA570	A.II.10.b) F.do Svalut. Fabbricati		+
	AAA580	A.II.10.c) F.do Svalut. Impianti e macchinari		+
	AAA590	A.II.10.d) F.do Svalut. Attrezzature sanitarie e scientifiche		+
	AAA600	A.II.10.e) F.do Svalut. Mobili e arredi		+
	AAA610	A.II.10.f) F.do Svalut. Automezzi		+
	AAA620	A.II.10.g) F.do Svalut. Oggetti d'arte		+
	AAA630	A.II.10.h) F.do Svalut. Altre immobilizzazioni materiali		+

RIC.R.I.B.A.

MINISTERO DELLA SALUTE

Direzione Generale della Programmazione Sanitaria
Direzione Generale del Sistema Informativo e Statistico Sanitario

SP

MODELLO DI RILEVAZIONE DELLO STATO PATRIMONIALE
AZIENDE SANITARIE LOCALI - AZIENDE OSPEDALIERE
IRCCS - AZIENDE OSPEDALIERE UNIVERSITARIE

STRUTTURA RILEVATA	
REGIONE	AZIENDA / ISTITUTO

OGGETTO DELLA RILEVAZIONE				
ANNO				
TRIMESTRE:	1	2	3	4
PREVENTIVO			CONSUNTIVO	

APPROVAZIONE BILANCIO DA PARTE DEL COLLEGIO SINDACALE	
SI	NO

A T T I V I T A' (migliaia di euro)

Cons	CODICE	DESCRIZIONE	IMPORTO	SEGNO (+/-)
	AAA640	**A.III) IMMOBILIZZAZIONI FINANZIARIE**	**59**	+
	AAA650	***A.III.1) Crediti finanziari***	***34***	+
	AAA660	A.III.1.a) Crediti finanziari v/Stato		+
	AAA670	A.III.1.b) Crediti finanziari v/Regione		+
	AAA680	A.III.1.c) Crediti finanziari v/partecipate		+
	AAA690	A.III.1.d) Crediti finanziari v/altri	34	+
	AAA700	***A.III.2) Titoli***	***25***	+
	AAA710	A.III.2.a) Partecipazioni	25	+
	AAA720	A.III.2.b) Altri titoli	-	+
	AAA730	A.III.2.b.1) Titoli di Stato		+
	AAA740	A.III.2.b.2) Altre Obbligazioni		+
	AAA750	A.III.2.b.3) Titoli azionari quotati in Borsa		+
	AAA760	A.III.2.b.4) Titoli diversi		+
	ABZ999	**B) ATTIVO CIRCOLANTE**	**162.183**	+
	ABA000	**B.I) RIMANENZE**	**10.962**	+
	ABA010	***B.I.1) Rimanenze beni sanitari***	***10.285***	+
	ABA020	B.I.1.a) Prodotti farmaceutici ed emoderivati	3.600	+
	ABA030	B.I.1.b) Sangue ed emocomponenti		+
	ABA040	B.I.1.c) Dispositivi medici	5.890	+
	ABA050	B.I.1.d) Prodotti dietetici		+
	ABA060	B.I.1.e) Materiali per la profilassi (vaccini)	6	+
	ABA070	B.I.1.f) Prodotti chimici	257	+
	ABA080	B.I.1.g) Materiali e prodotti per uso veterinario		+
	ABA090	B.I.1.h) Altri beni e prodotti sanitari	518	+
	ABA100	B.I.1.i) Acconti per acquisto di beni e prodotti sanitari	14	+
	ABA110	***B.I.2) Rimanenze beni non sanitari***	***677***	+
	ABA120	B.I.2.a) Prodotti alimentari		+
	ABA130	B.I.2.b) Materiali di guardaroba, di pulizia, e di convivenza in genere	65	+
	ABA140	B.I.2.c) Combustibili, carburanti e lubrificanti		+
	ABA150	B.I.2.d) Supporti informatici e cancelleria	427	+
	ABA160	B.I.2.e) Materiale per la manutenzione		+
	ABA170	B.I.2.f) Altri beni e prodotti non sanitari	17	+
	ABA180	B.I.2.g) Acconti per acquisto di beni e prodotti non sanitari	168	+
	ABA190	**B.II) CREDITI**	**147.857**	+
	ABA200	***B.II.1) Crediti v/Stato***	***1.015***	+
SS	ABA210	B.II.1.a) Crediti v/Stato per spesa corrente - Integrazione a norma del D.L.vo 56/2000		+
SS	ABA220	B.II.1.b) Crediti v/Stato per spesa corrente - FSN		+
S	ABA230	B.II.1.c) Crediti v/Stato per mobilità attiva extraregionale		+
	ABA240	B.II.1.d) Crediti v/Stato per mobilità attiva internazionale		+
SS	ABA250	B.II.1.e) Crediti v/Stato per acconto quota fabbisogno sanitario regionale standard		+
SS	ABA260	B.II.1.f) Crediti v/Stato per finanziamento sanitario aggiuntivo corrente		+
SS	ABA270	B.II.1.g) Crediti v/Stato per spesa corrente - altro		+
SS	ABA280	B.II.1.h) Crediti v/Stato per finanziamenti per investimenti		+
	ABA290	B.II.1.i) Crediti v/Stato per ricerca	-	+
SS	ABA300	B.II.1.i.1) Crediti v/Stato per ricerca corrente - Ministero della Salute		+
SS	ABA310	B.II.1.i.2) Crediti v/Stato per ricerca finalizzata - Ministero della Salute		+
SS	ABA320	B.II.1.i.3) Crediti v/Stato per ricerca - altre Amministrazioni centrali		+
SS	ABA330	B.II.1.i.4) Crediti v/Stato per ricerca - finanziamenti per investimenti		+
	ABA340	B.II.1.l) Crediti v/prefetture	1.015	+
	ABA350	***B.II.2) Crediti v/Regione o Provincia Autonoma***	***52.571***	+
	ABA360	B.II.2.a) Crediti v/Regione o Provincia Autonoma per spesa corrente	47.843	+
RR	ABA370	B.II.2.a.1) Crediti v/Regione o Provincia Autonoma per spesa corrente - IRAP		+
RR	ABA380	B.II.2.a.2) Crediti v/Regione o Provincia Autonoma per spesa corrente - Addizionale IRPEF		+
RR	ABA390	B.II.2.a.3) Crediti v/Regione o Provincia Autonoma per quota FSR	9.460	+
R	ABA400	B.II.2.a.4) Crediti v/Regione o Provincia Autonoma per mobilità attiva intraregionale		+
S	ABA410	B.II.2.a.5) Crediti v/Regione o Provincia Autonoma per mobilità attiva extraregionale		+
RR	ABA420	B.II.2.a.6) Crediti v/Regione o Provincia Autonoma per acconto quota FSR		+
RR	ABA430	B.II.2.a.7) Crediti v/Regione o Provincia Autonoma per finanziamento sanitario aggiuntivo corrente LEA		+
RR	ABA440	B.II.2.a.8) Crediti v/Regione o Provincia Autonoma per finanziamento sanitario aggiuntivo corrente extra LEA		+
RR	ABA450	B.II.2.a.9) Crediti v/Regione o Provincia Autonoma per spesa corrente - altro	38.383	+
RR	ABA460	B.II.2.a.10) Crediti v/Regione o Provincia Autonoma per ricerca		+
	ABA470	B.II.2.b) Crediti v/Regione o Provincia Autonoma per versamenti a patrimonio netto	4.728	+
RR	ABA480	B.II.2.b.1) Crediti v/Regione o Provincia Autonoma per finanziamenti per investimenti	3.094	+
RR	ABA490	B.II.2.b.2) Crediti v/Regione o Provincia Autonoma per incremento fondo dotazione		+
RR	ABA500	B.II.2.b.3) Crediti v/Regione o Provincia Autonoma per ripiano perdite		+

R.L.C.R.I.B.A.

MINISTERO DELLA SALUTE

Direzione Generale della Programmazione Sanitaria
Direzione Generale del Sistema Informativo e Statistico Sanitario

SP

MODELLO DI RILEVAZIONE DELLO STATO PATRIMONIALE
AZIENDE SANITARIE LOCALI - AZIENDE OSPEDALIERE
IRCCS - AZIENDE OSPEDALIERE UNIVERSITARIE

STRUTTURA RILEVATA	
REGIONE	AZIENDA / ISTITUTO

OGGETTO DELLA RILEVAZIONE				
ANNO				
TRIMESTRE:	1	2	3	4
PREVENTIVO		CONSUNTIVO		

APPROVAZIONE BILANCIO DA PARTE DEL COLLEGIO SINDACALE	
SI	NO

A T T I V I T A'

(migliaia di euro)

Cons	CODICE	DESCRIZIONE	IMPORTO	SEGNO (+/-)
RR	ABA510	B.II.2.b.4) Crediti v/Regione per copertura debiti al 31/12/2005		+
RR	ABA520	B.II.2.b.5) Crediti v/Regione o Provincia Autonoma per ricostituzione risorse da investimenti esercizi precedenti	1.634	+

RLS.C.R.I.B.A.

MINISTERO DELLA SALUTE

Direzione Generale della Programmazione Sanitaria
Direzione Generale del Sistema Informativo e Statistico Sanitario

SP

MODELLO DI RILEVAZIONE DELLO STATO PATRIMONIALE
AZIENDE SANITARIE LOCALI - AZIENDE OSPEDALIERE
IRCCS - AZIENDE OSPEDALIERE UNIVERSITARIE

STRUTTURA RILEVATA

REGIONE ___ AZIENDA / ISTITUTO ____

OGGETTO DELLA RILEVAZIONE

ANNO ____

TRIMESTRE: 1 ☐ 2 ☐ 3 ☐ 4 ☐

PREVENTIVO ☐ CONSUNTIVO ☐

APPROVAZIONE BILANCIO DA PARTE DEL COLLEGIO SINDACALE

SI ☐ NO ☐

A T T I V I T A' (migliaia di euro)

Cons	CODICE	DESCRIZIONE	IMPORTO	SEGNO (+/-)
	ABA530	***B.II.3) Crediti v/Comuni***	41	+
	ABA540	***B.II.4) Crediti v/Aziende sanitarie pubbliche***	***64.791***	+
	ABA550	B.II.4.a) Crediti v/Aziende sanitarie pubbliche della Regione	64.071	+
R	ABA560	B.II.4.a.1) Crediti v/Aziende sanitarie pubbliche della Regione - per mobilità in compensazione		+
RR	ABA570	B.II.4.a.2) Crediti v/Aziende sanitarie pubbliche della Regione - per mobilità non in compensazione		+
RR	ABA580	B.II.4.a.3) Crediti v/Aziende sanitarie pubbliche della Regione - per altre prestazioni	64.071	+
RR	ABA590	B.II.4.b) Acconto quota FSR da distribuire		+
S	ABA600	B.II.4.c) Crediti v/Aziende sanitarie pubbliche Extraregione	720	+
	ABA610	***B.II.5) Crediti v/società partecipate e/o enti dipendenti della Regione***	-	+
	ABA620	B.II.5.a) Crediti v/enti regionali		+
	ABA630	B.II.5.b) Crediti v/sperimentazioni gestionali		+
	ABA640	B.II.5.c) Crediti v/altre partecipate		+
	ABA650	***B.II.6) Crediti v/Erario***	82	+
	ABA660	***B.II.7) Crediti v/altri***	***29.357***	+
	ABA670	B.II.7.a) Crediti v/clienti privati	27.685	+
	ABA680	B.II.7.b) Crediti v/gestioni liquidatorie		+
	ABA690	B.II.7.c) Crediti v/altri soggetti pubblici	1.672	+
	ABA700	B.II.7.d) Crediti v/altri soggetti pubblici per ricerca		+
	ABA710	B.II.7.e) Altri crediti diversi		+
	ABA720	**B.III) ATTIVITA' FINANZIARIE CHE NON COSTITUISCONO IMMOBILIZZAZIONI**	-	+
	ABA730	***B.III.1) Partecipazioni che non costituiscono immobilizzazioni***		+
	ABA740	***B.III.2) Altri titoli che non costituiscono immobilizzazioni***		+
	ABA750	**B.IV) DISPONIBILITA' LIQUIDE**	**3.364**	+
	ABA760	***B.IV.1) Cassa***	110	+
	ABA770	***B.IV.2) Istituto Tesoriere***	3.244	+
	ABA780	***B.IV.3) Tesoreria Unica***		+
	ABA790	***B.IV.4) Conto corrente postale***	10	+
	ACZ999	**C) RATEI E RISCONTI ATTIVI**	**2.285**	+
	ACA000	**C.I) RATEI ATTIVI**	**2.064**	+
	ACA010	***C.I.1) Ratei attivi***		+
R	***ACA020***	***C.I.2) Ratei attivi v/Aziende sanitarie pubbliche della Regione***	2.064	+
	ACA030	**C.II) RISCONTI ATTIVI**	**221**	+
	ACA040	***C.II.1) Risconti attivi***	221	+
R	***ACA050***	***C.II.2) Risconti attivi v/Aziende sanitarie pubbliche della Regione***		+
	ADZ999	**D) CONTI D'ORDINE**	**4.883**	+
	ADA000	**D.I) CANONI DI LEASING ANCORA DA PAGARE**	2.257	+
	ADA010	**D.II) DEPOSITI CAUZIONALI**	2	+
	ADA020	**D.III) BENI IN COMODATO**		+
	ADA030	**D.IV) ALTRI CONTI D'ORDINE**	2.624	+

RICR.I.B.A.

MINISTERO DELLA SALUTE

Direzione Generale della Programmazione Sanitaria
Direzione Generale del Sistema Informativo e Statistico Sanitario

SP

MODELLO DI RILEVAZIONE DELLO STATO PATRIMONIALE
AZIENDE SANITARIE LOCALI - AZIENDE OSPEDALIERE
IRCCS - AZIENDE OSPEDALIERE UNIVERSITARIE

STRUTTURA RILEVATA	OGGETTO DELLA RILEVAZIONE
REGIONE ___ AZIENDA / ISTITUTO ____	ANNO ____
	TRIMESTRE: 1 ☐ 2 ☐ 3 ☐ 4 ☐
	PREVENTIVO ☐ CONSUNTIVO ☐

APPROVAZIONE BILANCIO DA PARTE DEL COLLEGIO SINDACALE

SI ☐ NO ☐

P A S S I V I T A' (migliaia di euro)

Cons	CODICE	DESCRIZIONE	IMPORTO	SEGNO (+/-)
	PAZ999	**A) PATRIMONIO NETTO**	**93.758**	+/-
	PAA000	**A.I) FONDO DI DOTAZIONE**	-5.695	+/-
	PAA010	**A.II) FINANZIAMENTI PER INVESTIMENTI**	**97.971**	+
	PAA020	***A.II.1) Finanziamenti per beni di prima dotazione***	38.212	+
	PAA030	***A.II.2) Finanziamenti da Stato per investimenti***	-	+
	PAA040	A.II.2.a) Finanziamenti da Stato per investimenti - ex art. 20 legge 67/88		+
	PAA050	A.II.2.b) Finanziamenti da Stato per investimenti - ricerca		+
	PAA060	A.II.2.c) Finanziamenti da Stato per investimenti - altro		+
	PAA070	***A.II.3) Finanziamenti da Regione per investimenti***	57.050	+
	PAA080	***A.II.4) Finanziamenti da altri soggetti pubblici per investimenti***		+
	PAA090	***A.II.5) Finanziamenti per investimenti da rettifica contributi in conto esercizio***	2.709	+
	PAA100	**A.III) RISERVE DA DONAZIONI E LASCITI VINCOLATI AD INVESTIMENTI**	4.985	+
	PAA110	**A.IV) ALTRE RISERVE**	***309***	+
	PAA120	***A.IV.1) Riserve da rivalutazioni***		+
	PAA130	***A.IV.2) Riserve da plusvalenze da reinvestire***		+
	PAA140	***A.IV.3) Contributi da reinvestire***		+
	PAA150	***A.IV.4) Riserve da utili di esercizio destinati ad investimenti***		+
	PAA160	***A.IV.5) Riserve diverse***	309	+
	PAA170	**A.V) CONTRIBUTI PER RIPIANO PERDITE**	**1.634**	+
	PAA180	***A.V.1) Contributi per copertura debiti al 31/12/2005***		+
	PAA190	***A.V.2) Contributi per ricostituzione risorse da investimenti esercizi precedenti***	1.634	+
	PAA200	***A.V.3) Altro***		+
	PAA210	**A.VI) UTILI (PERDITE) PORTATI A NUOVO**	-5.446	+/-
	PAA220	**A.VII) UTILE (PERDITA) D'ESERCIZIO**		+/-
	PBZ999	**B) FONDI PER RISCHI E ONERI**	**27.109**	+
	PBA000	**B.I) FONDI PER IMPOSTE, ANCHE DIFFERITE**		+
	PBA010	**B.II) FONDI PER RISCHI**	**8.755**	+
	PBA020	***B.II.1) Fondo rischi per cause civili ed oneri processuali***	3.901	+
	PBA030	***B.II.2) Fondo rischi per contenzioso personale dipendente***		+
	PBA040	***B.II.3) Fondo rischi connessi all'acquisto di prestazioni sanitarie da privato***		+
	PBA050	***B.II.4) Fondo rischi per copertura diretta dei rischi (autoassicurazione)***	4.854	+
	PBA060	***B.II.5) Altri fondi rischi***		+
	PBA070	**B.III) FONDI DA DISTRIBUIRE**	-	+
	PBA080	***B.III.1) FSR indistinto da distribuire***		+
	PBA090	***B.III.2) FSR vincolato da distribuire***		+
	PBA100	***B.III.3) Fondo per ripiano disavanzi pregressi***		+
	PBA110	***B.III.4) Fondo finanziamento sanitario aggiuntivo corrente LEA***		+
	PBA120	***B.III.5) Fondo finanziamento sanitario aggiuntivo corrente extra LEA***		+
	PBA130	***B.III.6) Fondo finanziamento per ricerca***		+
	PBA140	***B.III.7) Fondo finanziamento per investimenti***		+
	PBA150	**B.IV) QUOTE INUTILIZZATE CONTRIBUTI**	**6.953**	+
	PBA160	***B.IV.1) Quote inutilizzate contributi da Regione o Prov. Aut. per quota F.S. vincolato***	6.022	+
	PBA170	***B.IV.2) Quote inutilizzate contributi vincolati da soggetti pubblici (extra fondo)***	185	+
	PBA180	***B.IV.3) Quote inutilizzate contributi per ricerca***		+
	PBA190	***B.IV.4) Quote inutilizzate contributi vincolati da privati***	746	+
	PBA200	**B.V) ALTRI FONDI PER ONERI E SPESE**	**11.401**	+
	PBA210	***B.V.1) Fondi integrativi pensione***		+
	PBA220	***B.V.2) Fondi rinnovi contrattuali***	***4.556***	+
	PBA230	B.V.2.a) Fondo rinnovi contrattuali personale dipendente	4.556	+
	PBA240	B.V.2.b) Fondo rinnovi convenzioni MMG/PLS/MCA		+
	PBA250	B.V.2.c) Fondo rinnovi convenzioni medici Sumai		+
	PBA260	***B.V.3) Altri fondi per oneri e spese***	6.845	+
	PCZ999	**C) TRATTAMENTO FINE RAPPORTO**	**1.887**	+
	PCA000	**C.I) FONDO PER PREMI OPEROSITA' MEDICI SUMAI**	1.887	+
	PCA010	**C.II) FONDO PER TRATTAMENTO DI FINE RAPPORTO DIPENDENTI**		+

R.I.B.A.

MINISTERO DELLA SALUTE

Direzione Generale della Programmazione Sanitaria
Direzione Generale del Sistema Informativo e Statistico Sanitario

SP

MODELLO DI RILEVAZIONE DELLO STATO PATRIMONIALE
AZIENDE SANITARIE LOCALI - AZIENDE OSPEDALIERE
IRCCS - AZIENDE OSPEDALIERE UNIVERSITARIE

STRUTTURA RILEVATA	OGGETTO DELLA RILEVAZIONE
REGIONE ___ AZIENDA / ISTITUTO ____	ANNO ____
	TRIMESTRE: 1 ☐ 2 ☐ 3 ☐ 4 ☐
	PREVENTIVO ☐ CONSUNTIVO ☐

APPROVAZIONE BILANCIO DA PARTE DEL COLLEGIO SINDACALE

SI ☐ NO ☐

P A S S I V I T A' (migliaia di euro)

Cons	CODICE	DESCRIZIONE	IMPORTO	SEGNO (+/-)
	PDZ999	**D) DEBITI**	**187.348**	+
	PDA000	**D.I) DEBITI PER MUTUI PASSIVI**		+
	PDA010	**D.II) DEBITI V/STATO**	**-**	+
S	***PDA020***	***D.II.1) Debiti v/Stato per mobilità passiva extraregionale***		+
	PDA030	***D.II.2) Debiti v/Stato per mobilità passiva internazionale***		+
SS	***PDA040***	***D.II.3) Acconto quota FSR v/Stato***		+
SS	***PDA050***	***D.II.4) Debiti v/Stato per restituzione finanziamenti - per ricerca***		+
SS	***PDA060***	***D.II.5) Altri debiti v/Stato***		+
	PDA070	**D.III) DEBITI V/REGIONE O PROVINCIA AUTONOMA**	**95.808**	+
RR	***PDA080***	***D.III.1) Debiti v/Regione o Provincia Autonoma per finanziamenti***		+
R	***PDA090***	***D.III.2) Debiti v/Regione o Provincia Autonoma per mobilità passiva intraregionale***		+
S	***PDA100***	***D.III.3) Debiti v/Regione o Provincia Autonoma per mobilità passiva extraregionale***		+
RR	***PDA110***	***D.III.4) Acconto quota FSR da Regione o Provincia Autonoma***	95.115	+
	PDA120	***D.III.5) Altri debiti v/Regione o Provincia Autonoma***	693	+
	PDA130	**D.IV) DEBITI V/COMUNI**	26	+
	PDA140	**D.V) DEBITI V/AZIENDE SANITARIE PUBBLICHE**	**7.584**	+
	PDA150	***D.V.1) Debiti v/Aziende sanitarie pubbliche della Regione***	7.458	+
RR	PDA160	D.V.1.a) Debiti v/Aziende sanitarie pubbliche della Regione - per quota FSR		+
RR	PDA170	D.V.1.b) Debiti v/Aziende sanitarie pubbliche della Regione - per finanziamento sanitario aggiuntivo corrente LEA		+
RR	PDA180	D.V.1.c) Debiti v/Aziende sanitarie pubbliche della Regione - per finanziamento sanitario aggiuntivo corrente extra LEA		+
R	PDA190	D.V.1.d) Debiti v/Aziende sanitarie pubbliche della Regione - per mobilità in compensazione		+
RR	PDA200	D.V.1.e) Debiti v/Aziende sanitarie pubbliche della Regione - per mobilità non in compensazione		+
RR	PDA210	D.V.1.f) Debiti v/Aziende sanitarie pubbliche della Regione - per altre prestazioni	7.458	+
SS	***PDA220***	***D.V.2) Debiti v/Aziende sanitarie pubbliche Extraregione***	126	+
R	***PDA230***	***D.V.3) Debiti v/Aziende sanitarie pubbliche della Regione per versamenti c/patrimonio netto***		+
	PDA240	**D.VI) DEBITI V/ SOCIETA' PARTECIPATE E/O ENTI DIPENDENTI DELLA REGIONE**	**-**	+
	PDA250	***D.VI.1) Debiti v/enti regionali***		+
	PDA260	***D.VI.2) Debiti v/sperimentazioni gestionali***		+
	PDA270	***D.VI.3) Debiti v/altre partecipate***		+
	PDA280	**D.VII) DEBITI V/FORNITORI**	**44.309**	+
	PDA290	***D.VII.1) Debiti verso erogatori (privati accreditati e convenzionati) di prestazioni sanitarie***	1.052	+
	PDA300	***D.VII.2) Debiti verso altri fornitori***	43.257	+
	PDA310	**D.VIII) DEBITI V/ISTITUTO TESORIERE**		+
	PDA320	**D.IX) DEBITI TRIBUTARI**	7.554	+
	PDA330	**D.X) DEBITI V/ISTITUTI PREVIDENZIALI, ASSISTENZIALI E SICUREZZA SOCIALE**	8.905	+
	PDA340	**D.XI) DEBITI V/ALTRI**	**23.162**	+
	PDA350	***D.XI.1) Debiti v/altri finanziatori***		+
	PDA360	***D.XI.2) Debiti v/dipendenti***	14.439	+
	PDA370	***D.XI.3) Debiti v/gestioni liquidatorie***	170	+
	PDA380	***D.XI.4) Altri debiti diversi***	8.553	+
	PEZ999	**E) RATEI E RISCONTI PASSIVI**	**3.422**	+
	PEA000	**E.I) RATEI PASSIVI**	**26**	+
	PEA010	***E.I.1) Ratei passivi***	26	+
R	***PEA020***	***E.I.2) Ratei passivi v/Aziende sanitarie pubbliche della Regione***		+
	PEA030	**E.II) RISCONTI PASSIVI**	**3.396**	+
	PEA040	***E.II.1) Risconti passivi***	3.396	+
R	***PEA050***	***E.II.2) Risconti passivi v/Aziende sanitarie pubbliche della Regione***		+
	PFZ999	**F) CONTI D'ORDINE**	**4.883**	+

R.I.C.I.B.A.

MINISTERO DELLA SALUTE

Direzione Generale della Programmazione Sanitaria
Direzione Generale del Sistema Informativo e Statistico Sanitario

SP

MODELLO DI RILEVAZIONE DELLO STATO PATRIMONIALE
AZIENDE SANITARIE LOCALI - AZIENDE OSPEDALIERE
IRCCS - AZIENDE OSPEDALIERE UNIVERSITARIE

STRUTTURA RILEVATA	
REGIONE	AZIENDA / ISTITUTO

OGGETTO DELLA RILEVAZIONE				
ANNO				
TRIMESTRE:	1	2	3	4
PREVENTIVO			CONSUNTIVO	

APPROVAZIONE BILANCIO DA PARTE DEL COLLEGIO SINDACALE	
SI	NO

P A S S I V I T A' (migliaia di euro)

Cons	CODICE	DESCRIZIONE	IMPORTO	SEGNO (+/-)
	PFA000	F.I) CANONI DI LEASING ANCORA DA PAGARE	2.257	+
	PFA010	F.II) DEPOSITI CAUZIONALI	2	+
	PFA020	F.III) BENI IN COMODATO		+
	PFA030	F.IV) ALTRI CONTI D'ORDINE	2.624	+

Dettaglio debiti (PDZ999) per anno di formazione

	IMPORTO ANTE 31/12/2005	IMPORTO POST 31/12/2005	TOTALE	
DEBITI COMMERCIALI			-	
DEBITI NON COMMERCIALI			-	
TOTALE .	-	-	-	(PDZ999)

F.to Il Direttore Generale ai sensi D.Lgs. 39/93 .....
F.to Il Responsabile Economico Finanziario ai sensi D.Lgs. 39/93.....

RLS.C.R.I.B.A.

MODELLO DI RILEVAZIONE DEI COSTI DEI LIVELLI DI ASSISTENZA DELLE AZIENDE UNITA' SANITARIE LOCALI E DELLE AZIENDE OSPEDALIERE

STRUTTURA RILEVATA

REGIONE 030 ASL /AO 977

OGGETTO DELLA RILEVAZIONE

CONSUNTIVO ANNO 2013

VALORI IN MIGLIAIA DI EURO

	Macrovoci economiche	Consumi e manutenzioni di esercizio		Costi per acquisti di servizi			Personale del ruolo sanitario	Personale del ruolo professionale	Personale del ruolo tecnico	Personale del ruolo ammini-strativo	Ammortamenti	Sopravvenienze / insussistenze	Altri costi	Totale
		sanitari	non sanitari	prestazioni sanitarie	servizi sanitari per erogazione di prestazioni	servizi non sanitari								
	Assistenza sanitaria collettiva in ambiente di vita e di lavoro													
10100	Igiene e sanità pubblica													-
10200	Igiene degli alimenti e della nutrizione													-
10300	Prevenzione e sicurezza degli ambienti di lavoro	9	10		63	167	634	3	86	293	81	1	98	**1.445**
10400	Sanità pubblica veterinaria													-
10500	Attività di prevenzione rivolta alla persona	390	10		15	216	484	2			16	1		**1.134**
10600	Servizio medico legale													-
19999	**Totale**	**399**	**20**	**-**	**78**	**383**	**1.118**	**5**	**86**	**293**	**97**	**2**	**98**	**2.579**
	Assistenza distrettuale													
20100	Guardia medica													-
20200	Medicina generale													
20201	-- Medicina generica													-
20202	--Pediatria di libera scelta													-
20300	Emergenza sanitaria territoriale	50	13	4.411	311	455	214	10	603	95	71	52		**6.285**
20400	Assistenza farmaceutica													
20401	--Ass. farmaceutica erogata tramite le farmacie convenzionate													-
20402	--Altre forme di erogazione dell'assistenza farmaceutica	43.130	7		16	5	351	2			4			**43.515**
20500	Assistenza Integrativa													-
20600	Assistenza specialistica													
20601	--Attività clinica	6.279	357	1.118	5.300	8.480	27.895	130	3.148	3.615	3.039	16	1	**59.378**
20602	--Attività di laboratorio	4.917	74		353	1.347	4.701	20	606	627	433	13	2.000	**15.091**
20603	--Attività di diagnostica strumentale e per immagini	1.109	50	7	1.890	3.901	4.836	22	575	250	2.339	15		**14.994**
20700	Assistenza Protesica													-
20800	Assistenza territoriale ambulatoriale e domiciliare													
20801	--assistenza programmata a domicilio (ADI)													-
20802	--assistenza alle donne, famiglia, coppie (consultori)													-
20803	--Assistenza psichiatrica	17	53		570	324	5.066	12	333	227	21	16		**6.639**
20804	--Assistenza riabilitativa ai disabili													-
20805	--Assistenza ai tossicodipendenti													-
20806	--Assistenza agli anziani													-
20807	--Assistenza ai malati terminali													-
20808	--Assistenza a persone affette da HIV													-
20900	Assistenza territoriale semiresidenziale													
20901	--Assistenza psichiatrica	3	34	38	28	2.265	569	3		86	3	1	2.346	**5.376**
20902	--Assistenza riabilitativa ai disabili													-
20903	--Assistenza ai tossicodipendenti													-
20904	--Assistenza agli anziani													-
20905	--Assistenza a persone affette da HIV													-

FACSIMILE

MODELLO DI RILEVAZIONE DEI COSTI DEI LIVELLI DI ASSISTENZA DELLE AZIENDE UNITA' SANITARIE LOCALI E DELLE AZIENDE OSPEDALIERE

STRUTTURA RILEVATA			
REGIONE	030	ASL /AO	977

OGGETTO DELLA RILEVAZIONE	
CONSUNTIVO ANNO	2013

VALORI IN MIGLIAIA DI EURO

	Macrovoci economiche	Consumi e manutenzioni di esercizio		Costi per acquisti di servizi			Personale del ruolo sanitario	Personale del ruolo professionale	Personale del ruolo tecnico	Personale del ruolo ammini-strativo	Ammortamenti	Sopravvenienze / insussistenze	Altri costi	Totale
		sanitari	non sanitari	prestazioni sanitarie	servizi sanitari per erogazione di prestazioni	servizi non sanitari								
20906	--Assistenza ai malati terminali													-
21000	Assistenza territoriale residenziale													
21001	--Assistenza psichiatrica	55	56	51	38	875	2.935	13	575		54	9	1.172	**5.833**
21002	--Assistenza riabilitativa ai disabili													-
21003	--Assistenza ai tossicodipendenti													-
21004	--Assistenza agli anziani													-
21005	--Assistenza a persone affette da HIV													-
21006	--Assistenza ai malati terminali													-
21100	Assistenza Idrotermale													-
29999	**Totale**	**55.560**	**644**	**5.625**	**8.506**	**17.652**	**46.567**	**212**	**5.840**	**4.900**	**5.964**	**122**	**5.519**	**157.111**
	Assistenza ospedaliera													
30100	Attività di pronto soccorso	37	8		24	98	653	3	162		16	1		**1.002**
30200	Ass. ospedaliera per acuti													
30201	--in Day Hospital e Day Surgery	1.408	19		259	1.063	2.185	10	310	57	200	5		**5.516**
30202	--in degenza ordinaria	29.007	576	298	5.442	21.370	64.725	309	12.845	4.205	8.520	302	6.168	**153.767**
30300	Interventi ospedalieri a domicilio													-
30400	Ass. ospedaliera per lungodegenti													-
30500	Ass. ospedaliera per riabilitazione	71	26	238	98	489	2.300	11	4		92	5		**3.334**
30600	Emocomponenti e servizi trasfusionali	1.216	27			438	1.297	6	93	696	68	3		**3.844**
30700	Trapianto organi e tessuti	652	16		90	193	433	2	102	574	47	1		**2.110**
39999	**Totale**	**32.391**	**672**	**536**	**5.913**	**23.651**	**71.593**	**341**	**13.516**	**5.532**	**8.943**	**317**	**6.168**	**169.573**
49999	**TOTALE**	**88.350**	**1.336**	**6.161**	**14.497**	**41.686**	**119.278**	**558**	**19.442**	**10.725**	**15.004**	**441**	**11.785**	**329.263**

F.to Il Responsabile del Controllo di Gestione ai sensi D.Lgs. 39/93

F.to Il Direttore Generale ai sensi D. Lgs. 39/93

RLS.C.R.I.B.A.

360

MODELLO DI RILEVAZIONE DEI COSTI DEI LIVELLI DI ASSISTENZA DELLE AZIENDE UNITA' SANITARIE LOCALI E DELLE AZIENDE OSPEDALIERE

STRUTTURA RILEVATA			
REGIONE	030	ASL /AO	977

OGGETTO DELLA RILEVAZIONE	
CONSUNTIVO ANNO	2013

VALORI IN MIGLIAIA DI EURO

	Macrovoci economiche	Consumi e manutenzioni di esercizio		Costi per acquisti di servizi			Personale del ruolo sanitario	Personale del ruolo professionale	Personale del ruolo tecnico	Personale del ruolo ammini-strativo	Ammortamenti	Sopravvenienze / insussistenze	Altri costi	Totale
		sanitari	non sanitari	prestazioni sanitarie	servizi sanitari per erogazione di prestazioni	servizi non sanitari								
	Allegato 1													
A1101	formazione del personale													-
A1102	sistemi informativi e statistici													-
A1103	altri oneri di gestione													-
A1999	**Totale**	-	-	-	-	-	-	-	-	-	-	-	-	-

	Allegato 2 – Mobilità intraregionale	
	per assistenza sanitaria collettiva in ambiente di vita e di lavoro	
A2101	--attiva	
A2102	--passiva	
	per assistenza distrettuale	
	per assistenza sanitaria di base	
A2201	--attiva	
A2202	--passiva	
	per assistenza farmaceutica	
A2203	--attiva	38.270
A2204	--passiva	
	per assistenza specialistica	
A2205	--attiva	55.615
A2206	--passiva	
	per assistenza termale	
A2207	--attiva	
A2208	--passiva	
	per assistenza di emergenza sanitaria	
A2209	--attiva	
A2210	--passiva	
	per assistenza terr. ambulatoriale e domiciliare	
A2211	--attiva	6.940
A2212	--passiva	603
	per assistenza territoriale semiresidenziale	
A2213	--attiva	
A2214	--passiva	
	per assistenza territoriale residenziale	
A2215	--attiva	
A2216	--passiva	
	per assistenza protesica	
A2217	--attiva	
A2218	--passiva	
	per assistenza ospedaliera	
A2301	--attiva	113.491
A2302	--passiva	

	Allegato 3 – Mobilità interregionale	
	per assistenza sanitaria collettiva in ambiente di vita e di lavoro	
A3101	--attiva	
A3102	--passiva	
	per assistenza distrettuale	
	per assistenza sanitaria di base	
A3201	--attiva	
A3202	--passiva	
	per assistenza farmaceutica	
A3203	--attiva	767
A3204	--passiva	
	per assistenza specialistica	
A3205	--attiva	1.764
A3206	--passiva	
	per assistenza termale	
A3207	--attiva	
A3208	--passiva	
	per assistenza di emergenza sanitaria	
A3209	--attiva	
A3210	--passiva	
	per assistenza terr. ambulatoriale e domiciliare	
A3211	--attiva	
A3212	--passiva	
	per assistenza territoriale semiresidenziale	
A3213	--attiva	
A3214	--passiva	
	per assistenza territoriale residenziale	
A3215	--attiva	
A3216	--passiva	
	per assistenza protesica	
A3217	--attiva	
A3218	--passiva	
	per assistenza ospedaliera	
A3301	--attiva	5.926
A3302	--passiva	

MODELLO DI RILEVAZIONE DEI COSTI DEI LIVELLI DI ASSISTENZA DELLE AZIENDE UNITA' SANITARIE LOCALI E DELLE AZIENDE OSPEDALIERE

STRUTTURA RILEVATA			
REGIONE	030	ASL /AO	977

OGGETTO DELLA RILEVAZIONE	
CONSUNTIVO ANNO	2013

	Allegato 4 – detenuti	
A4201	assistenza territoriale, ambulatoriale e domiciliare ai tossicodipendenti internati o detenuti	
A4202	assistenza territoriale semiresidenziale ai tossicodipendenti internati o detenuti	
A4203	assistenza territoriale residenziale ai tossicodipendenti internati o detenuti	

	Allegato 6 - stranieri irregolari	
A6001	Attività di prevenzione nei confronti di stranieri irregolari	
A6002	Assistenza distrettuale nei confronti di stranieri irregolari	
A6003	Assistenza ospedaliera nei confronti di stranieri irregolari	

	Allegato 5 – Prestazioni eventualmente erogate non riconducibili ai livelli essenziali di assistenza	
	Prestazioni di cui all'Allegato 2 A del DPCM 29 novembre 2001	
A5001	chirugia estetica	
A5002	circoncisione rituale maschile	
A5003	medicine non convenzionali	
A5004	vaccinazioni non obbligatorie in occasione di soggiorni all'estero	
A5005	certificazioni mediche	
A5006	prestazioni di medicina fisica, riabilitativa ambulatoriale indicate nell'Allegato 2 A), escluse laserterapia antalgica, elettroterapia antalgica, ultrasuonoterapia, mesoterapia)	
A5007	prestazioni di laserterapia antalgica, elettroterapia antalgica, ultrasuonoterapia, mesoterapia (qualora non incluse nell'allegato 2B su disposizione regionale)	
	Altre prestazioni escluse dai LEA	
A5108	assegno di cura	
A5109	contributo per la pratica riabilitativa denominata metodo DOMAN	
A5110	ausili tecnici non inseriti nel nomenclatore tariffario, materiale d'uso e di medicazione	
A5111	prodotti aproteici	
A5112	prestazioni aggiuntive MMG e PLS previste da accordi regionali/aziendali	
A5113	farmaci di fascia C per persone affette da malattie rare	
A5114	rimborsi per spese di viaggio e soggiorno per cure	
A5115	prestazioni ex ONIG a invalidi di guerra	
A5199	altro	
A5999	**TOTALE**	-

F.to Il Responsabile del Controllo di Gestione ai sensi D.Lgs. 39/93

F.to Il Direttore Generale ai sensi D. Lgs. 39/93

R.S.C.R.I.B.A.